

Nou Vallparadís. ahora sí

Memoria de calidades.

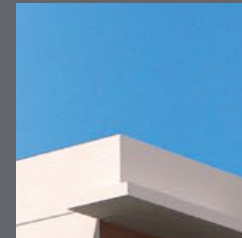

metrovacesa.
ahora sí



metrovacesa.
ahora sí

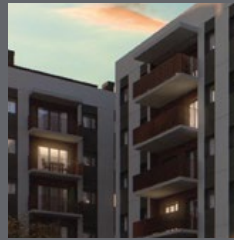

Calidades y confort

La calidad de los materiales elegidos, unida a los diseños representativos que trabajamos, generan viviendas únicas.

Colaboramos con los mejores arquitectos e interioristas para que disfrutes de un hogar que realmente cambie tu vida.





Imágenes orientativas y no reales

Índice

- | | | | | | | | |
|----------|--------------------------|-----------|-----------------------------|-----------|---|-----------|-------------------------|
| 1 | Cimentación y estructura | 6 | Tabiquería y aislamiento | 11 | Falsos techos y pintura | 16 | Garaje Comunitario |
| 2 | Fachada | 7 | Pavimentos y revestimientos | 12 | Instalaciones de electricidad, T.V. y telefonía | 17 | Calificación energética |
| 3 | Cubierta | 8 | Baños | 13 | Calefacción, climatización y agua caliente | | |
| 4 | Carpintería exterior | 9 | Sanitarios y grifería | 14 | Sistema de ventilación y extracción | | |
| 5 | Carpintería interior | 10 | Cocina | 15 | Acceso y zonas comunes | | |

1 Cimentación y estructura

Cimentación y estructura de hormigón armado, de acuerdo con los requerimientos de la normativa vigente.

2 Fachada

Fachada formada por fábrica de ladrillo con acabado de revoco pintado con aislamiento térmico, cámara de aire y trasdosado con tabiquería seca de cartón yeso.

3 Cubiertas

La cubierta es plana con zonas transitables y no transitables. Las zonas transitables cuentan con acabado de baldosa antideslizante para exteriores y las no transitables con acabado en grava. En ambos casos cuentan con aislamiento térmico.

4 Carpintería exterior

Se han previsto ventanas y puertas exteriores abatibles con perfilera de PVC con rotura de puente térmico acabado lacado, con doble acristalamiento termoacústico.

Perfilería de PVC
con rotura de puente
térmico acabado lacado



Diseño moderno y una
atractiva volumetría.



5 Carpintería interior

La entrada a la vivienda se realizará con una **puerta blindada con cerradura de seguridad** con acabado interior panelado lacado de color blanco a juego con el resto de la carpintería.

En el interior, todas las puertas de paso se prevén lisas lacadas de color blanco.

Se proyectan **armarios modulares** en el dormitorio principal con puertas abatibles, acabado lacado a juego con las puertas de paso. Los armarios van **fornados interiormente**, incluyen maletero y barra de colgar.

6 Tabiquería y aislamiento

Los materiales se han previsto para la obtención del **máximo confort térmico y acústico** en la vivienda, cumpliendo con las normativas específicas más estrictas. Las divisiones entre las diferentes habitaciones se proyectan con tabiquería seca de yeso laminado.

La división entre las viviendas se realiza con $\frac{1}{2}$ pie de ladrillo trasdosado por ambas caras con tabiquería de yeso laminado con aislamiento.

Máximo confort
térmico y acústico

Armarios empotrados
revestidos interiormente
con maletero y barra
para colgar.

Imágenes orientativas y no reales



Imágenes orientativas y no reales



Imágenes orientativas y no reales

7 Pavimentos y revestimientos

El pavimento se realiza con parquet laminado flotante de 8mm de espesor y calidad AC4.

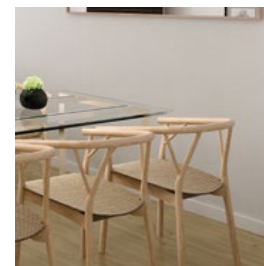
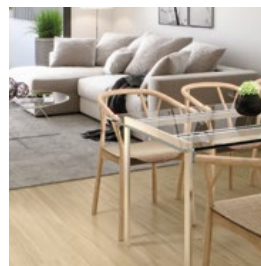

Imágenes orientativas y no reales

SOLERÍA INTERIOR: Salón, dormitorios y cocina

KRONOSwiss
WOOD SOLUTIONS

Opción 1	Opción 2	Opción 3	Suelo laminado Helvetic Performance Q7
Soria	Zermatt	Engelberg	

SOLERÍA INTERIOR: Baños

new
ker

Opción 1	Opción 2	Opción 3
Nature Sand 45X45	Stonework Grey 45 X 45	Tempo Graphite 30 X 60

8 Baños

El revestimiento en ámbito de ducha o bañera con azulejos marca Newker. Resto pintado.

ALICATADO

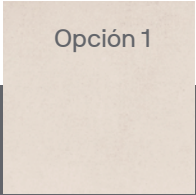
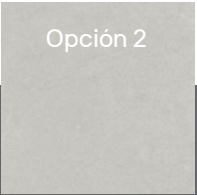
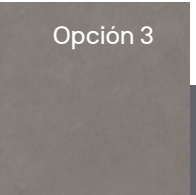

Opción 1	Opción 2	Opción 3
		
Nature Ivory 25 x75	Stonework Cinder 25 x75	Tempo Graphite 25 x75

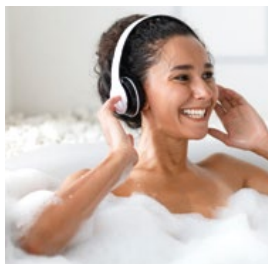

Imágenes orientativas y no reales



BAÑO PRINCIPAL INCLUYE:

- LAVABO MODELO MIAMI DE NEWKER.
- INODORO ROCA MOD. GAP.
- PLATO DE DUCHA MODELO OPORTO MARCO NEWKER.

BAÑO SECUNDARIO INCLUYE:

- LAVABO SUSPENDIDO ROCA MODELO GAP.
- INODORO ROCA MOD. GAP.
- BANERA ROCA MOD. CONTESA.



Imágenes orientativas y no reales





9 Sanitarios y grifería

Roca

Los lavabos e inodoros son de porcelana vitrificada en color blanco con cisterna de doble descarga en inodoros. Las bañeras son de chapa de acero esmaltado y los platos de ducha son de resina.

Griferías monomando de la marca Roca.

10 Cocinas

Las cocinas se entregan según proyecto con muebles altos y bajos, con placa de inducción tres fuegos, microondas, horno empotrado eléctrico y campana extractora.

Encimeras y frontales tipo Compaq de unión entre muebles altos y bajos.



Imágenes orientativas y no reales

11 Falsos techos y pinturas

Los acabados de los techos se realizan con pintura lisa sobre falso techo de placas de yeso laminadas.

Los paramentos verticales están acabados con pintura plástica lisa.

12 Instalaciones de electricidad, T.V. y telefonía

La instalación eléctrica está compuesta de cuadro general y red empotrada bajo tubo, con circuitos de fuerza y alumbrado conforme con la reglamentación actual vigente. Los mecanismos son de alta calidad.

El edificio está dotado de antena colectiva para la captación de diferentes canales de televisión, conforme a la normativa vigente.

Se dispone de tomas de televisión y teléfono en salón, dormitorio y cocinas independientes.

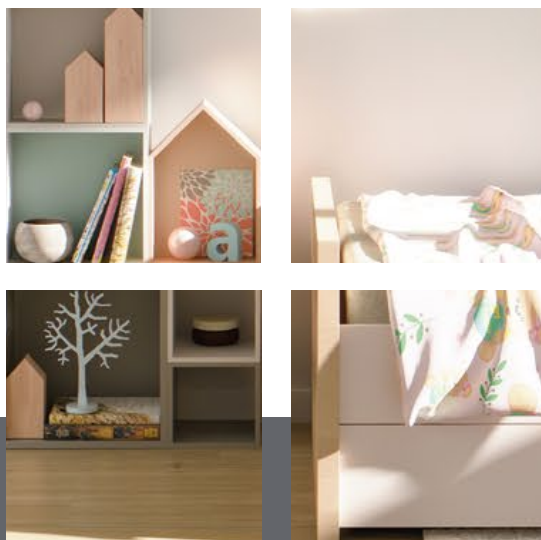

Imágenes orientativas y no reales



Imágenes orientativas y no reales



13 Calefacción, climatización y agua caliente

Se realiza mediante sistema de climatización de frío y calor independiente para cada vivienda mediante conductos por falso techo.

La producción de agua caliente se realiza por medio del sistema de alta eficiencia de aerotermia centralizada.

14 Sistema de ventilación y extracción

Instalación de sistema de ventilación mecánica según normativa vigente, permitiendo una mejor eficiencia energética de la vivienda.

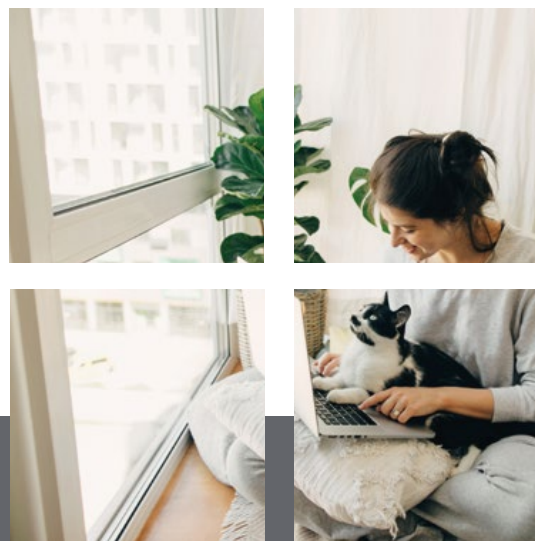

Imágenes orientativas y no reales



15 Acceso y zonas comunes

Zona comunitaria en planta baja con zonas ajardinadas, piscina de cloración salina y zona de juegos infantiles.

La cuidada combinación de los materiales de acabado, hace de los portales un agradable espacio de acceso.

Los ascensores cuentan con puertas automáticas y una moderna decoración combinada con la de los portales.

16 Garaje comunitario

El edificio cuenta con un garaje independizado con acceso de vehículos con puerta automatizada accionable mediante mando a distancia.

Desde las viviendas se accede a los garajes y trasteros directamente desde el ascensor, a través de los vestíbulos estancos con puertas metálicas.

Pavimento de garaje con acabado de hormigón fratasado con polvo de cuarzo.

Preinstalación de recarga de vehículos eléctricos según normativa.

Todas las instalaciones (protección contra incendios, ventilación, electricidad...) se han proyectado dando el más estricto cumplimiento a los reglamentos e instrucciones técnicas vigentes.

Un Residencial
pensado para
la calidad de vida
de sus ocupantes.

Imágenes orientativas y no reales

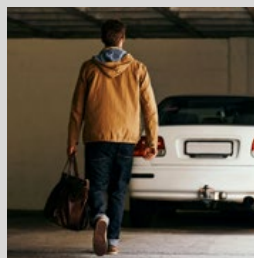

Imágenes orientativas y no reales

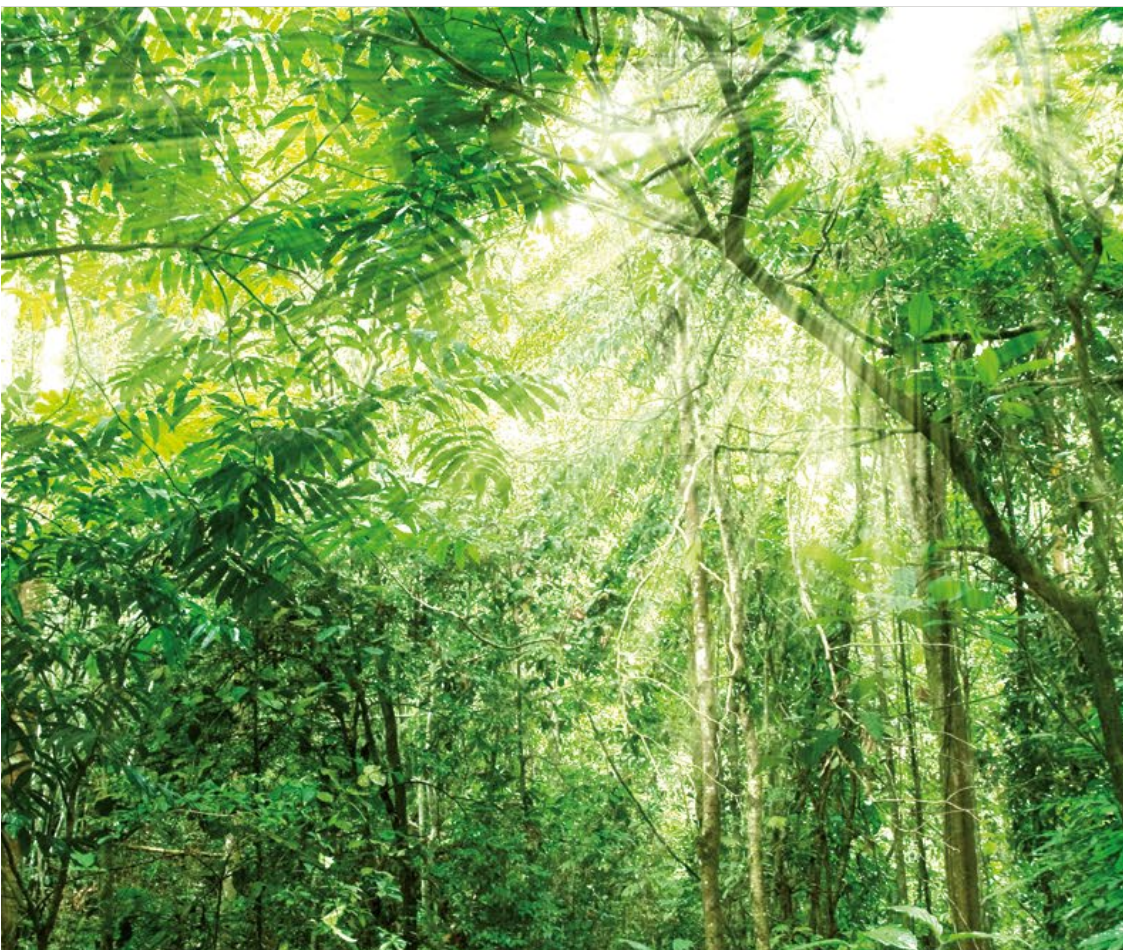

Nuestros estándares de calidad proporcionan unos resultados excelentes que garantizarán el confort y disfrute de la vivienda al usuario, disfrutando no solo de las mejores calidades del mercado, sino también de los menores consumos energéticos posibles.



17 Calificación energética



Mejora de las soluciones constructivas para optimizar el consumo energético y garantizar el confort y disfrute del usuario.



Uso de bombillas led en distintas zonas de la edificación, garantizando un consumo, duración y eficacia óptimas.



Última tecnología en sistemas de climatización y calidad del aire, priorizando tanto el resultado final del producto como el bajo consumo.



Dispositivos sanitarios respetuosos con el medio ambiente. Su bajo consumo supone un ahorro significativo en la factura además de contribuir a mejorar nuestro entorno.

Consumo de energía primaria no renovable

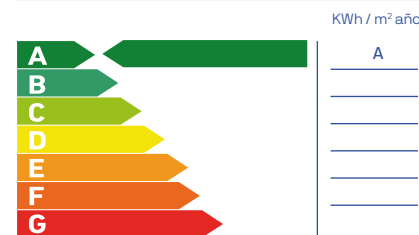

Emisiones de dióxido de carbono

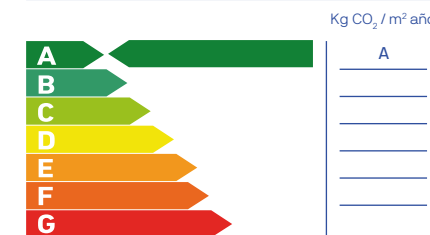

Nota: La presente información, perspectiva, medidas, cotas y documentación gráfica tienen carácter orientativo, no siendo vinculantes desde el punto de vista contractual. En consecuencia, estarán sujetas a posibles modificaciones por exigencias de índole técnica, jurídica o administrativa derivadas de la obtención de las licencias y autorizaciones necesarias, así como necesidades constructivas o de diseño a juicio de la Dirección de Obra, sin que ello suponga merma de calidad. El mobiliario, jardinería y electrodomésticos tienen carácter meramente ornamental y, por tanto, no se entregan con la vivienda excepto cuando estén expresamente incluidos en la memoria de calidades. Las cotas de armarios se refieren a huecos de albañilería. El mobiliario de cocina y la disposición de los electrodomésticos pueden sufrir ligeras variaciones en función de su montaje definitivo. Los solados y alicatados tienen igualmente carácter orientativo, pudiendo sufrir modificaciones.

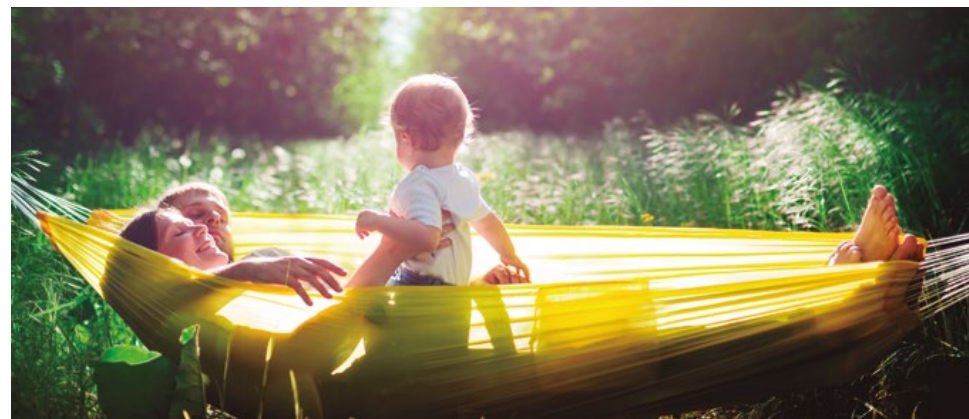

metrovacesa. ahora sí



Descubre tu nueva casa en [metrovacesa.com](https://www.metrovacesa.com) | 900 55 25 25 | infopromociones@metrovacesa.com

La presente memoria de calidades constructivas es meramente orientativa, reservándose Metrovacesa, S.A., la facultad de introducir aquellas modificaciones que vengan motivadas por razones técnicas o jurídicas, que sean indicadas por el arquitecto director de la obra por ser necesarias o convenientes para la correcta finalización del edificio o que sean ordenadas por los organismos públicos competentes, en cuyo caso serán sustituidos por otros de igual o superior calidad. Las imágenes de este folleto son orientativas y no vinculantes a nivel contractual.