

DOSSIER DE VENTA / PARCELAS EDIFICABLES
EL PLANTÍO
DISTRITO MONCLOA - ARAVACA (MADRID)



ÍNDICE

1. Ubicación de los activos.
2. Proyecto Villas Victoria.
3. Propuesta de Infografías Viviendas.
4. Cuadro de superficies.

1. UBICACIÓN DE LOS ACTIVOS

APROVECHA LA OPORTUNIDAD DE ADQUIRIR PARCELAS EN UNA DE LAS MÁS EXCLUSIVAS ZONAS RESIDENCIALES DE MADRID

➤ Enclave privilegiado

Ubicadas en zona residencial de gran demanda y de mayor renta de la capital, en un entorno consolidado a solo 10 km del centro de Madrid, formado en su mayoría por chalets unifamiliares y urbanizaciones de lujo, situadas en las proximidades de la carretera de La Coruña y el Monte del Pardo.

➤ Excelentes conexiones

Salida directa a la A-6 y fácil acceso a la M-40, M-500 y M-30 que comunica con el centro de Madrid y las localidades del entorno. Líneas de autobús 162, 651, 652, 653 y 654, estación de Cercanías líneas C-7 y C-10 y metro ligero al que se accede desde las líneas de Cercanías.

➤ Parcelas rodeadas por diversas zonas de ocio y entretenimiento

Colegios de prestigio, centros sanitarios, hospitales, centros comerciales y de ocio, centros deportivos y clubes de élite, diversos espacios gastronómicos.

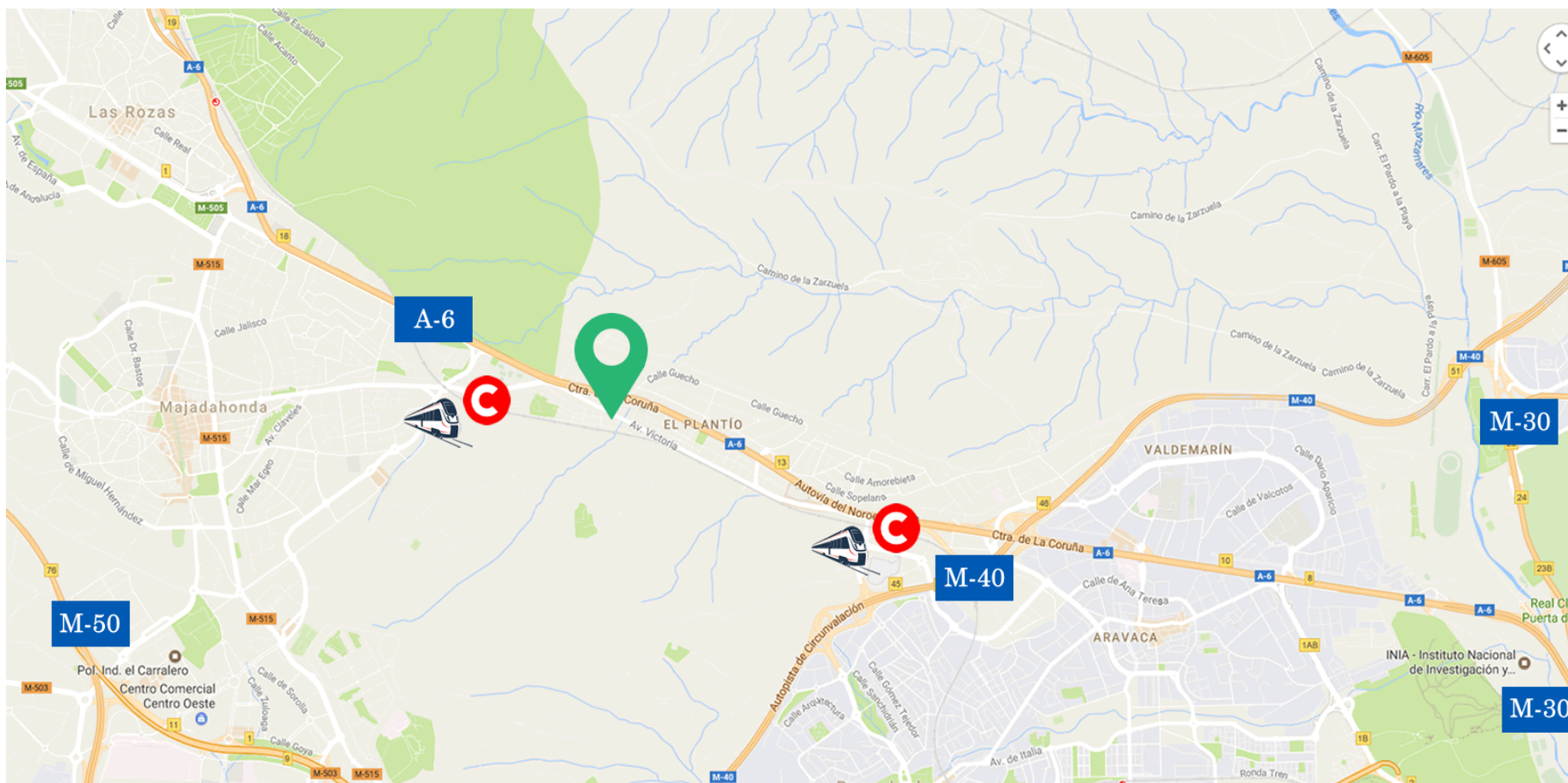

**Ubicación parcelas: Calle Federico Agustí esquina con Álvaro Caballero (El Plantío)*

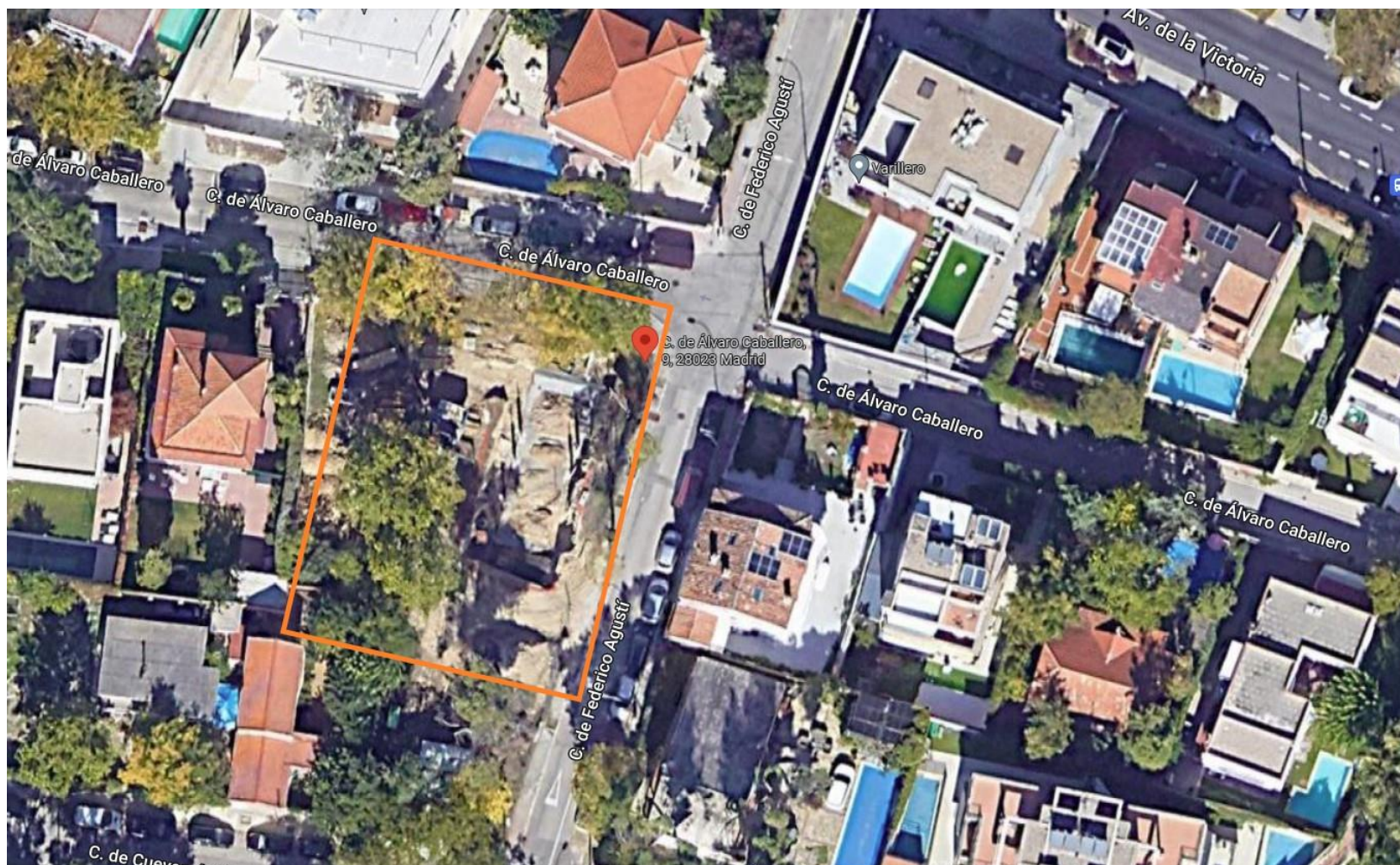

**Ubicación parcelas: Calle Federico Agustí esquina con Álvaro Caballero (El Plantío)*



2. PROYECTO VILLAS VICTORIA

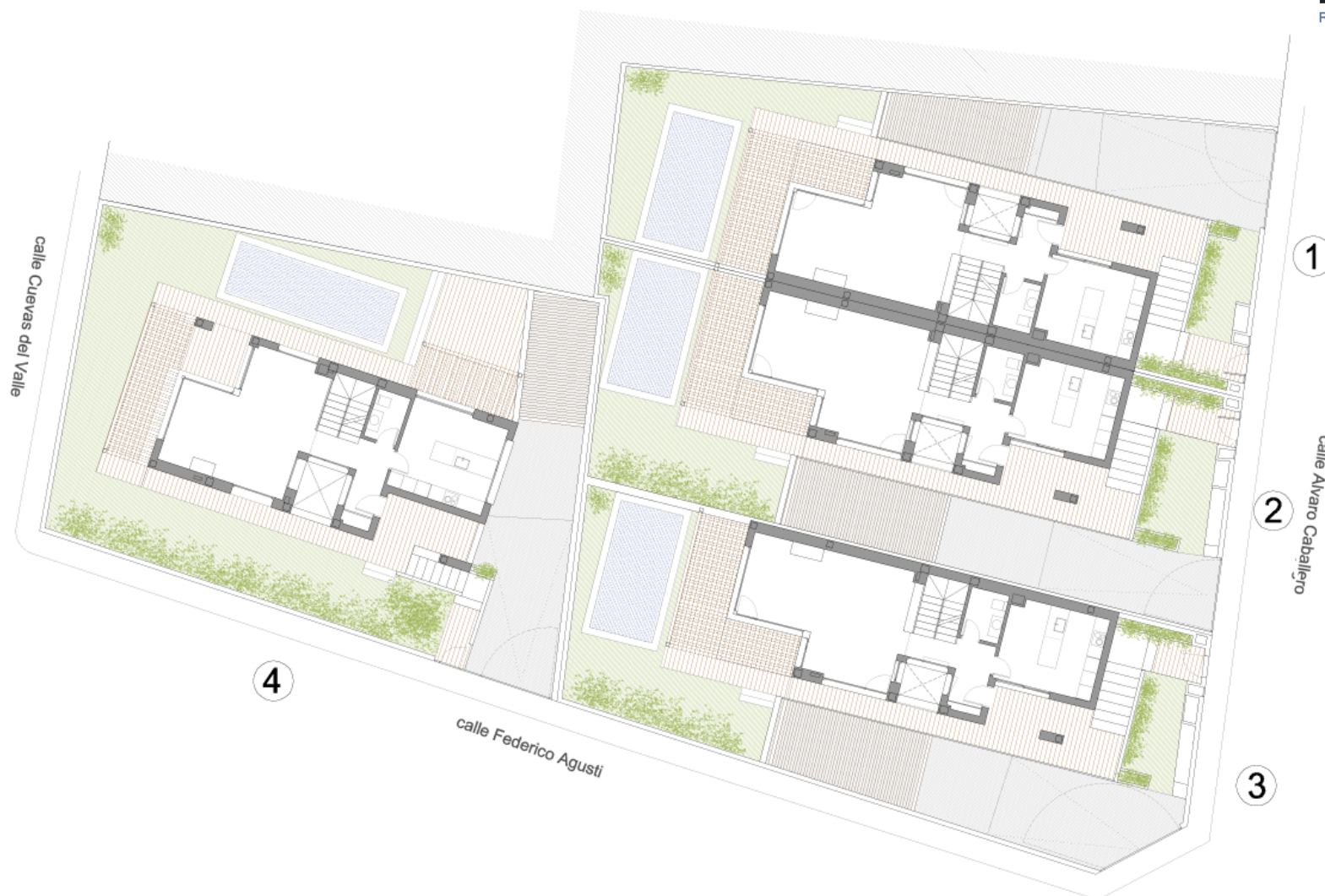

** Plano general de parcelas*

3. PROPUESTA DE INFOGRAFÍAS VIVIENDAS











Empresa del Grupo



> **Contacto**
Oficinas centrales
C/ Izarra 8-E (28023) Madrid

+34 91 076 18 90
hola@kaebin.es

kaebin.es