

"Un OASIS en el centro de Alcorcón"

Edificio OASIS

C/ POLVORANCA 14, ALCORCÓN (MADRID)

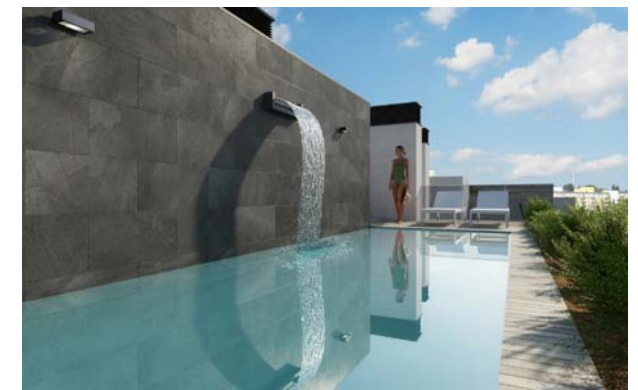
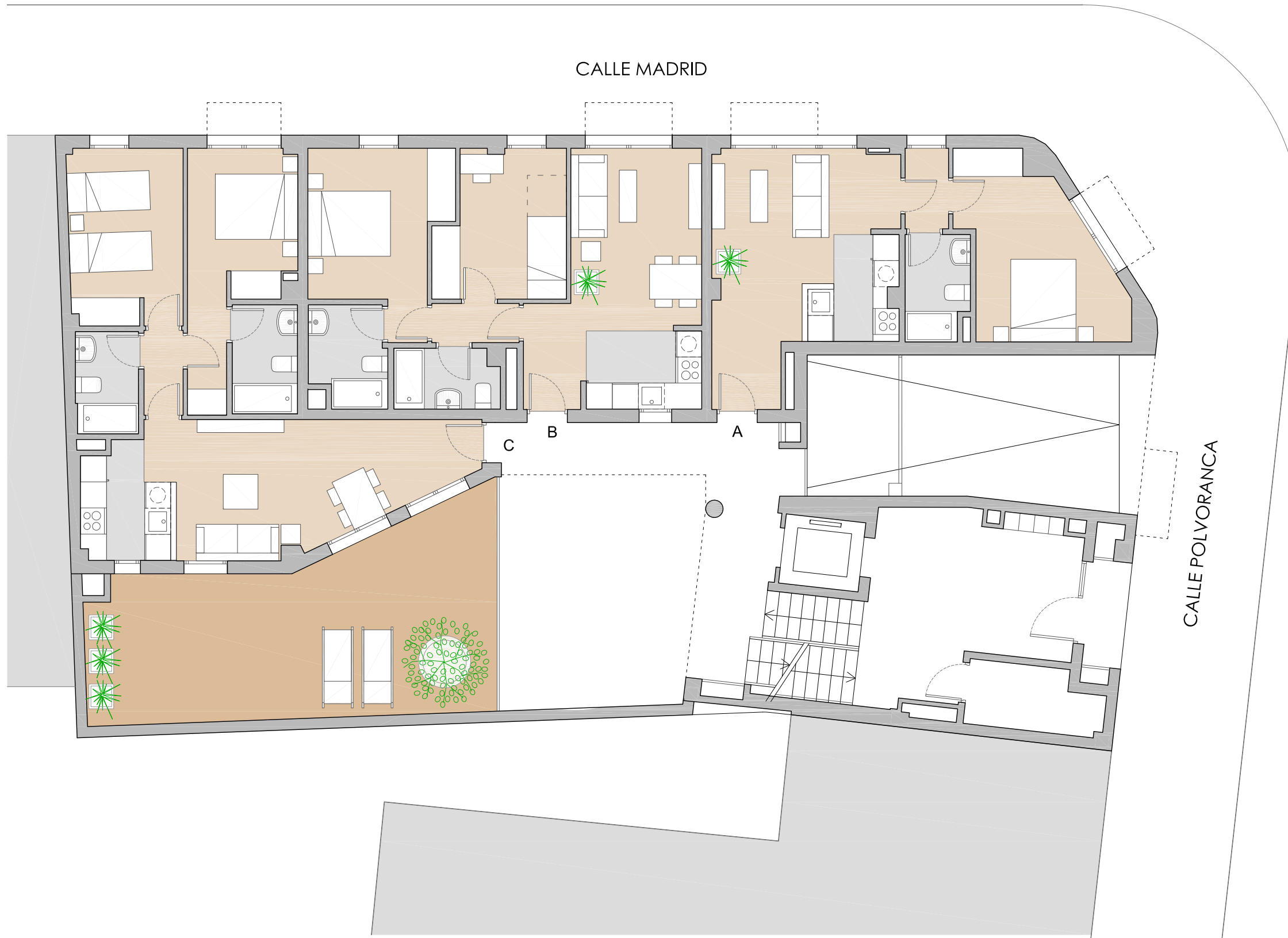

Planta: **BAJA**

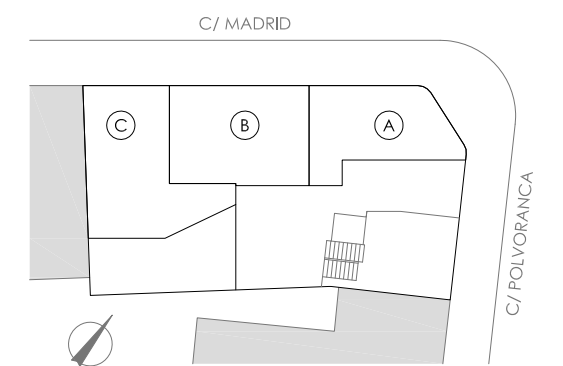

Promueve: MARMITOLEDO S.A

Comercializa: **NoVogar**

Edificio de 19 viviendas, trasteros y garaje, C/ Polvoranca 14, 28921 Alcorcón (Madrid)

NOTA: La promotora se reserva el derecho a realizar durante la redacción de los proyectos técnicos y la ejecución de la obra las modificaciones que estime necesarias motivadas por exigencias de orden técnico, jurídico, comercial o de disponibilidad. Las superficies y medidas son aproximadas. Mobiliario no incluido.

ÁREA 3 SOLUCIONES ARQUITECTÓNICAS, S.L.P.
Calle Arquimedes nº 4, Despacho 17, 28914 Leganés (Madrid)
www.ara3-arquitectura.com

"Un OASIS en el centro de Alcorcón"

Edificio OASIS

C/ POLVORANCA 14, ALCORCÓN (MADRID)

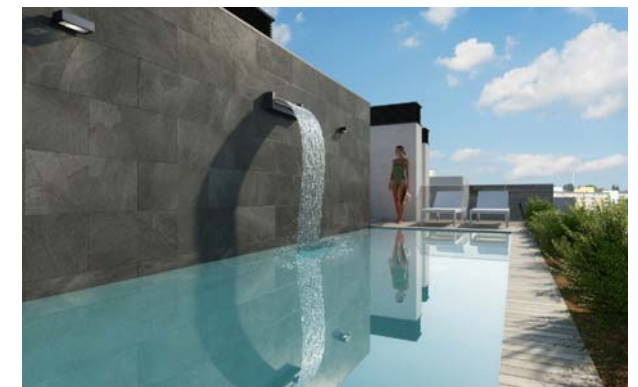

Planta: 1º, 2º, 3º y 4º

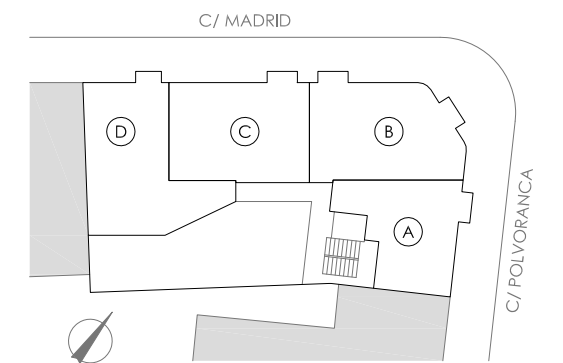

Promueve: MARMITOLEDO S.A

Comercializa: **NoVogar**

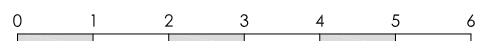

Edificio de 19 viviendas, trasteros y garaje, C/ Polvoranca 14, 28921 Alcorcón (Madrid)

NOTA: La promotora se reserva el derecho a realizar durante la redacción de los proyectos técnicos y la ejecución de la obra las modificaciones que estime necesarias motivadas por exigencias de orden técnico, jurídico, comercial o de disponibilidad. Las superficies y medidas son aproximadas. Mobiliario no incluido.

ÁREA 3 SOLUCIONES ARQUITECTÓNICAS, S.L.P.
Calle Arquimedes nº 4, Despacho 17, 28914 Leganés (Madrid)
www.aa3-arquitectura.com

"Un OASIS en el centro de Alcorcón"

Edificio OASIS

C/ POLVORANCA 14, ALCORCÓN (MADRID)

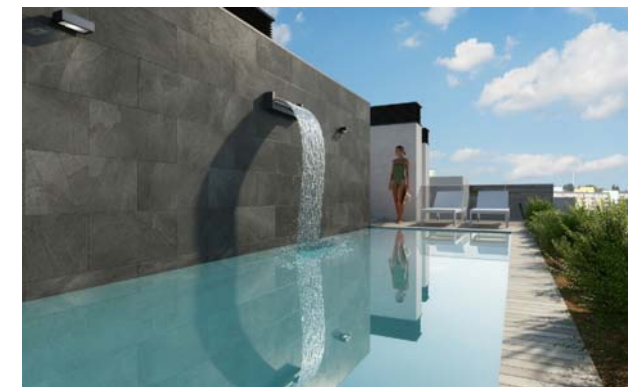
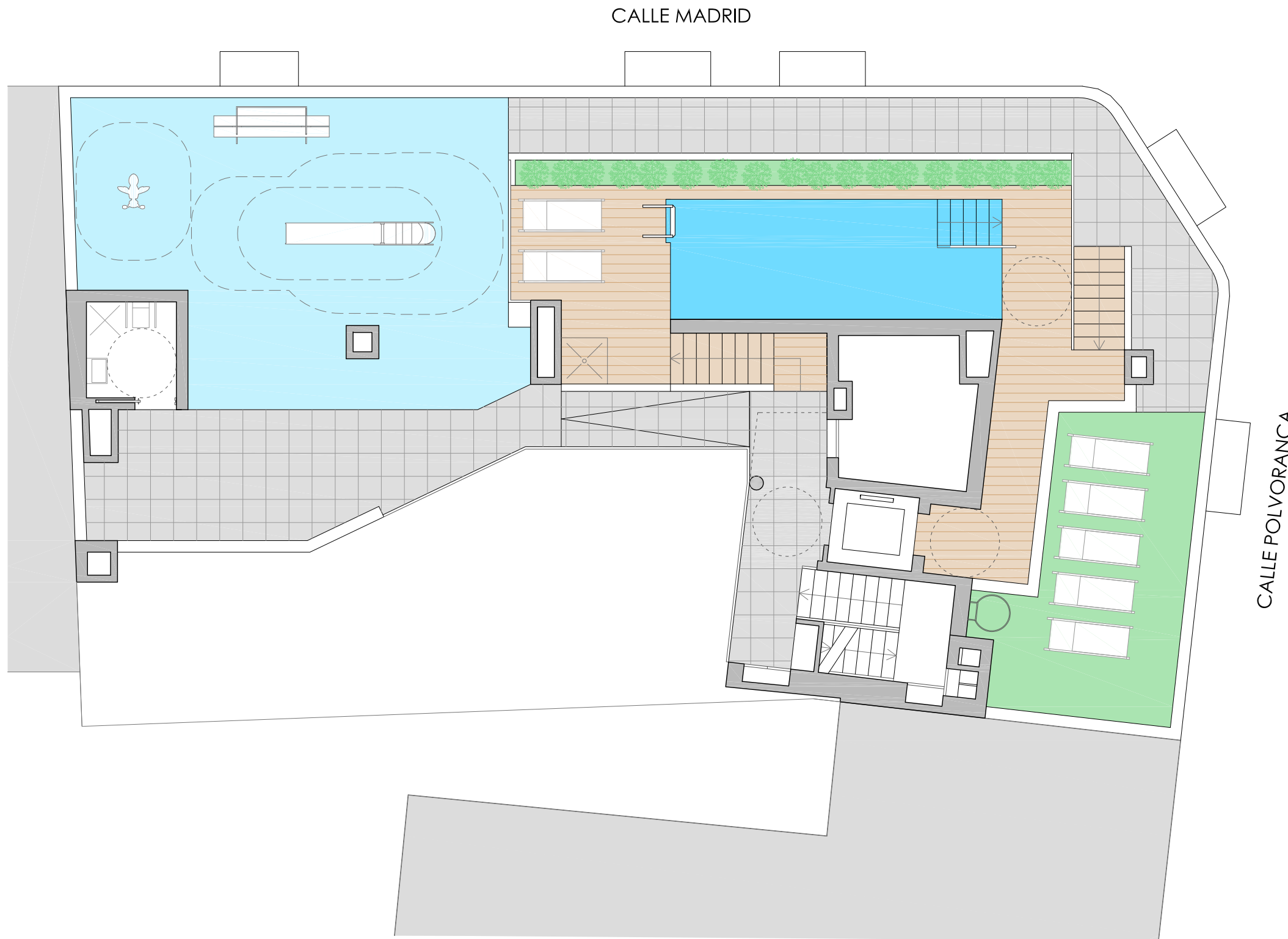

Planta: **TERRAZA**

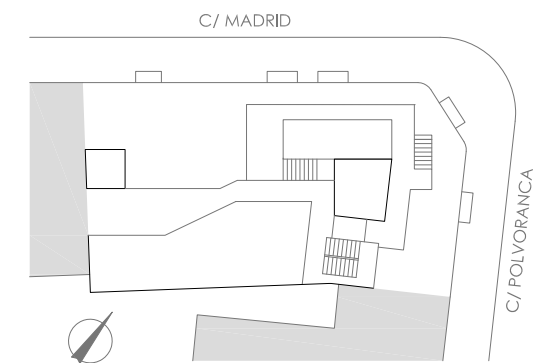

Promueve: MARMITOLEDO S.A

Comercializa: **NoVogar**

Edificio de 19 viviendas, trasteros y garaje, C/ Polvoranca 14, 28921 Alcorcón (Madrid)

NOTA: La promotora se reserva el derecho a realizar durante la redacción de los proyectos técnicos y la ejecución de la obra las modificaciones que estime necesarias motivadas por exigencias de orden técnico, jurídico, comercial o de disponibilidad. Las superficies y medidas son aproximadas. Mobiliario no incluido.

ÁREA 3 SOLUCIONES ARQUITECTÓNICAS, S.L.P.
Calle Arquimedes nº 4, Despacho 17, 28914 Leganés (Madrid)
www.ara3-arquitectura.com

"Un OASIS en el centro de Alcorcón"

Edificio OASIS

C/ POLVORANCA 14, ALCORCÓN (MADRID)

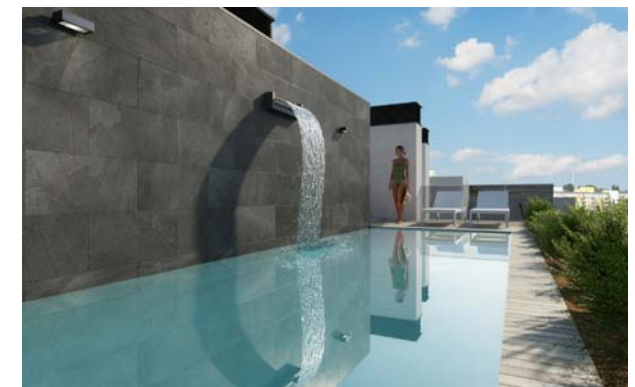
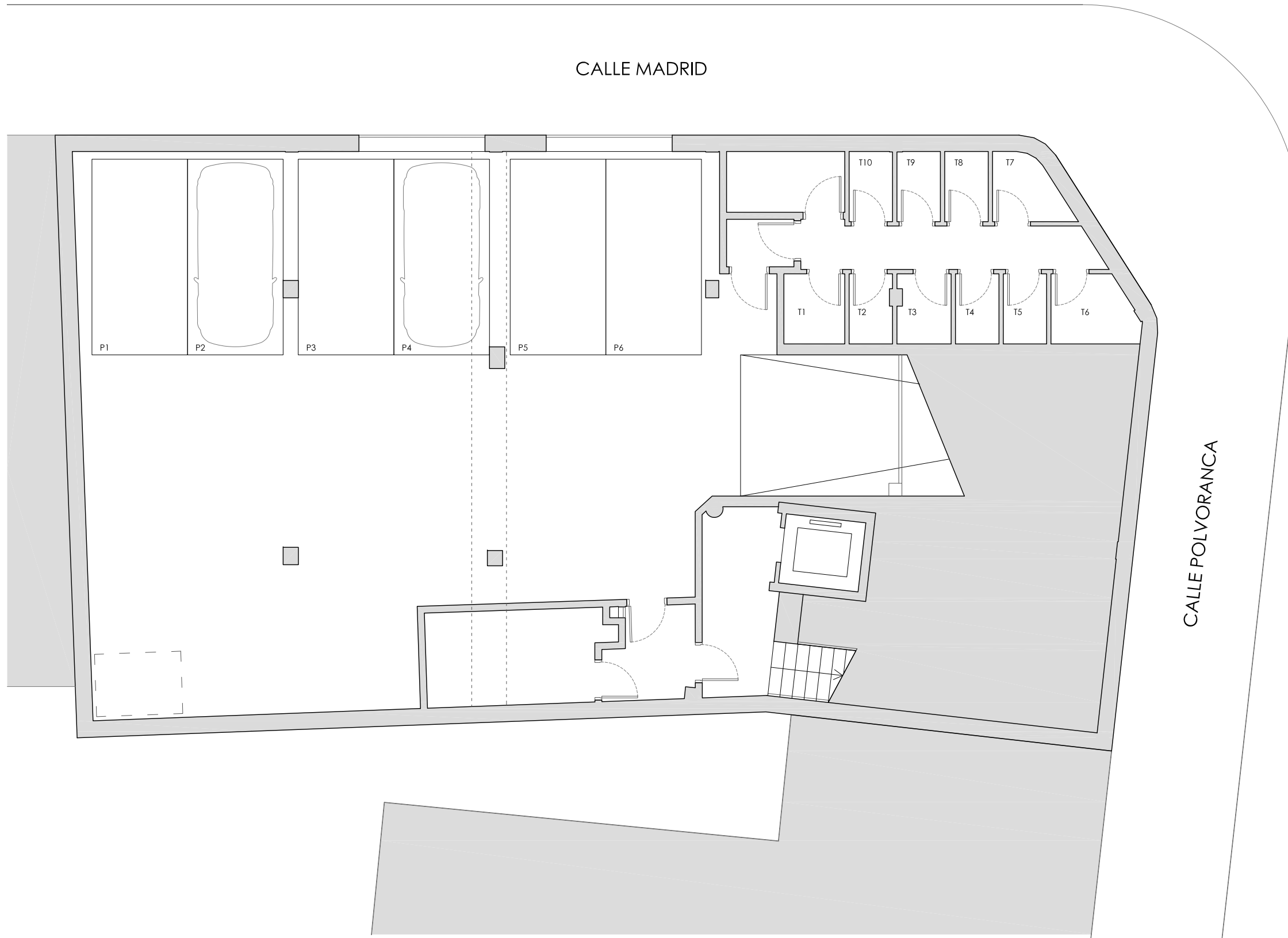

Planta: **SÓTANO**

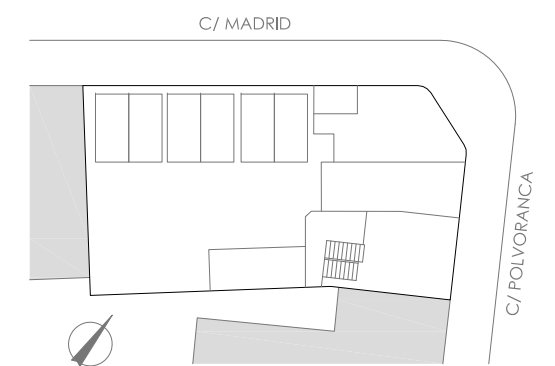

Promueve: MARMITOLEDO S.A

Comercializa: **NoVogar**

Edificio de 19 viviendas, trasteros y garaje, C/ Polvoranca 14, 28921 Alcorcón (Madrid)

NOTA: La promotora se reserva el derecho a realizar durante la redacción de los proyectos técnicos y la ejecución de la obra las modificaciones que estime necesarias motivadas por exigencias de orden técnico, jurídico, comercial o de disponibilidad. Las superficies y medidas son aproximadas. Mobiliario no incluido.

ÁREA 3 SOLUCIONES ARQUITECTÓNICAS, S.L.P.
Calle Arquímedes nº 4, Despacho 17, 28914 Leganés (Madrid)
www.aa3-arquitectura.com