

NOTA: El presente documento es de carácter informativo y podrá experimentar variaciones por exigencias técnicas y/o urbanísticas del proyecto. Las superficies expresadas son aproximadas, pudiendo experimentar modificaciones por razones de índole técnica en el desarrollo de la obra. Todo el mobiliario incluido en el de la cocina, es meramente informativo. No va instalada. Los giros de las puertas y la distribución de aparatos sanitarios no son vinculantes.

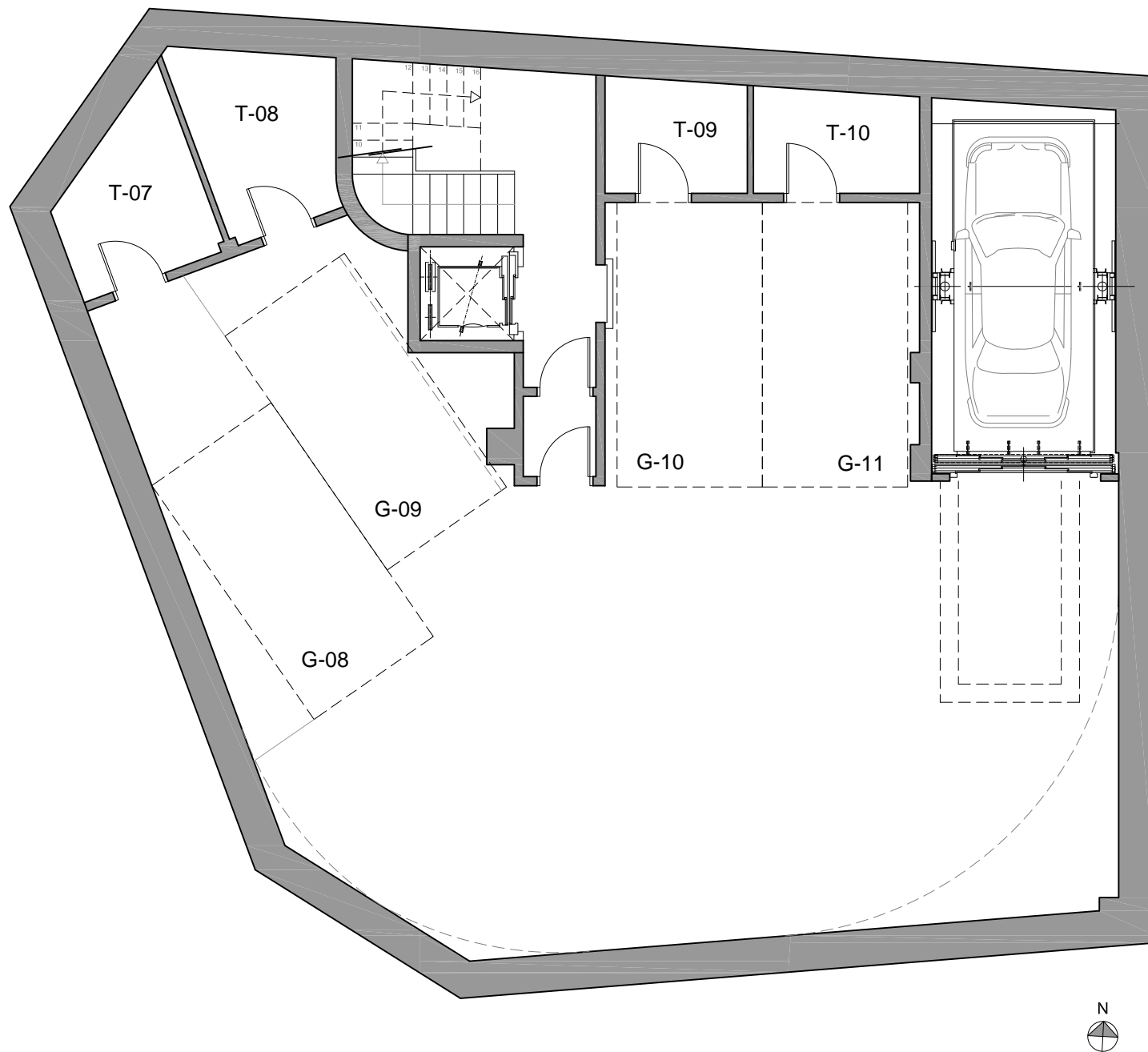

RESIDENCIAL DOS BARCOS

10 VIVIENDAS, LOCALES Y GARAJES EN AVENIDA DE MADRID, 12. SANXENXO

planta general sótano 3º

PROPIEDAD

 Sareb

GESTIONA Y COMERCIALIZA

 DOMO
GRUPO



ESCALA: 1/100

NOTA: El presente documento es de carácter informativo y podrá experimentar variaciones por exigencias técnicas y/o urbanísticas del proyecto. Las superficies expresadas son aproximadas, pudiendo experimentar modificaciones por razones de índole técnica en el desarrollo de la ejecución de la obra. Todo el mobiliario incluido el de la cocina, es meramente informativo. No va instalada. Los giros de las puertas y la distribución de aparatos sanitarios no son vinculantes.

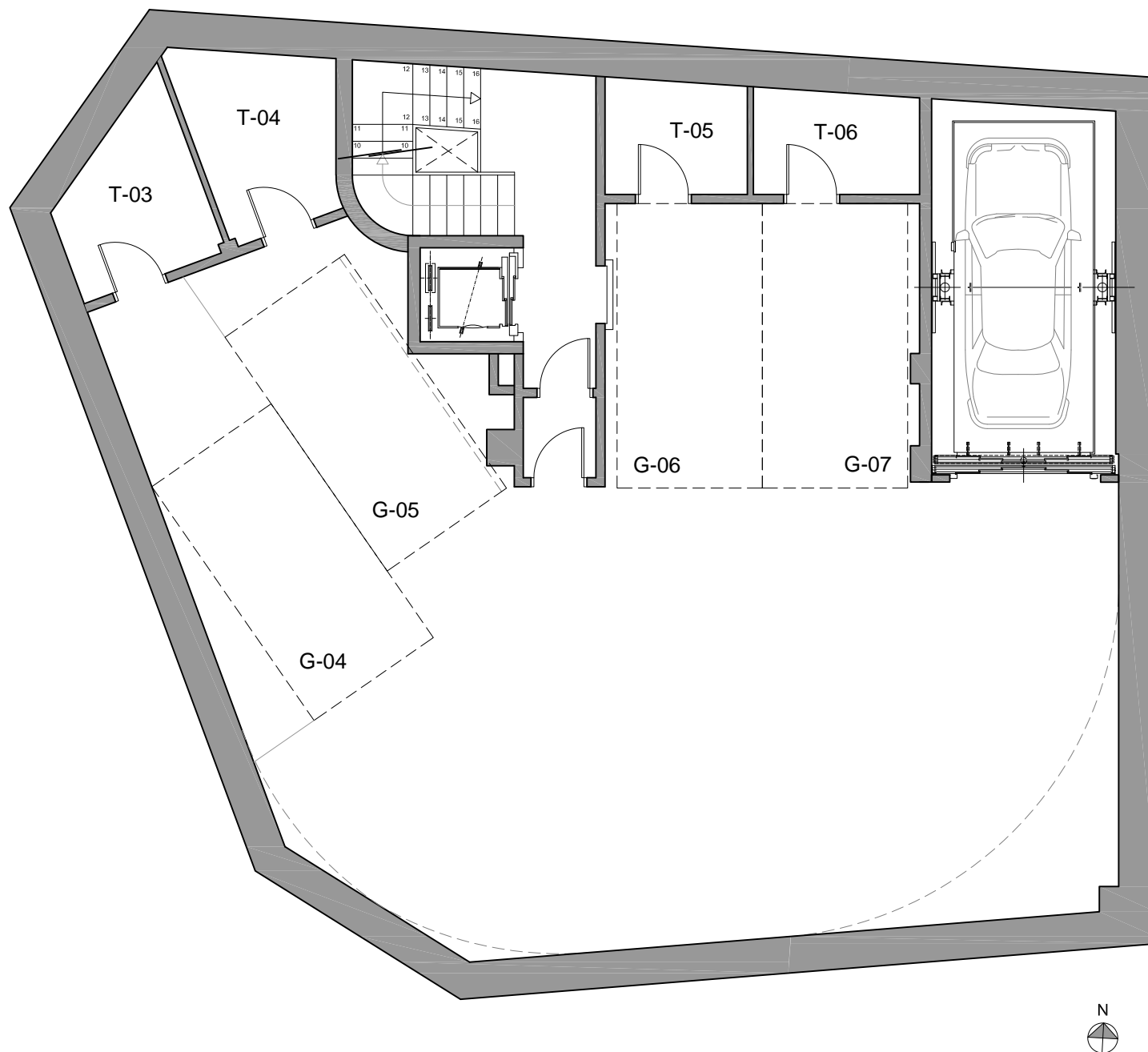

RESIDENCIAL DOS BARCOS

10 VIVIENDAS, LOCALES Y GARAJES EN AVENIDA DE MADRID, 12. SANXENXO

planta general sótano 2º

PROPIEDAD

 Sareb

GESTIONA Y COMERCIALIZA

 DOMO
GRUPO

 ESCALA: 1/100

NOTA: El presente documento es de carácter informativo y podrá experimentar variaciones por exigencias técnicas y/o urbanísticas del proyecto. Las superficies expresadas son aproximadas, pudiendo experimentar modificaciones por razones de índole técnica en el desarrollo de la ejecución de la obra. Todo el mobiliario incluido el de la cocina, es meramente informativo. No va instalada. Los giros de las puertas y la distribución de aparatos sanitarios no son vinculantes.

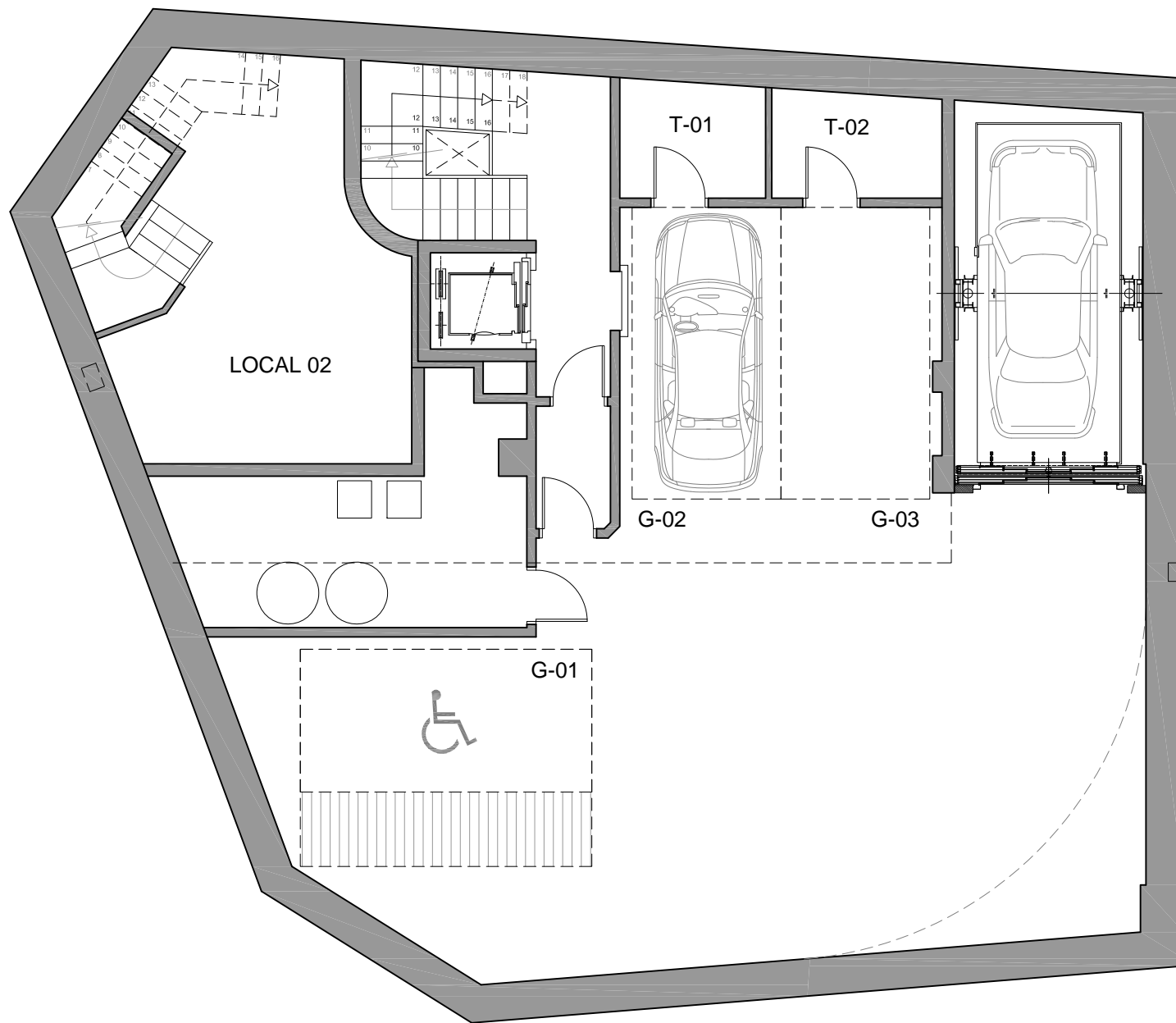

RESIDENCIAL DOS BARCOS

10 VIVIENDAS, LOCALES Y GARAJES EN AVENIDA DE MADRID, 12. SANXENXO

planta general sótano 1º

PROPIEDAD

 Sareb

GESTIONA Y COMERCIALIZA

 DOMO
GRUPO

 ESCALA: 1/100

NOTA: El presente documento es de carácter informativo y podrá experimentar variaciones por exigencias técnicas y/o urbanísticas del proyecto. Las superficies expresadas son aproximadas, pudiendo experimentar modificaciones por razones de índole técnica en el desarrollo de la ejecución de la obra. Todo el mobiliario incluido el de la cocina, es meramente informativo. No va instalada. Los giros de las puertas y la distribución de aparatos sanitarios no son vinculantes.

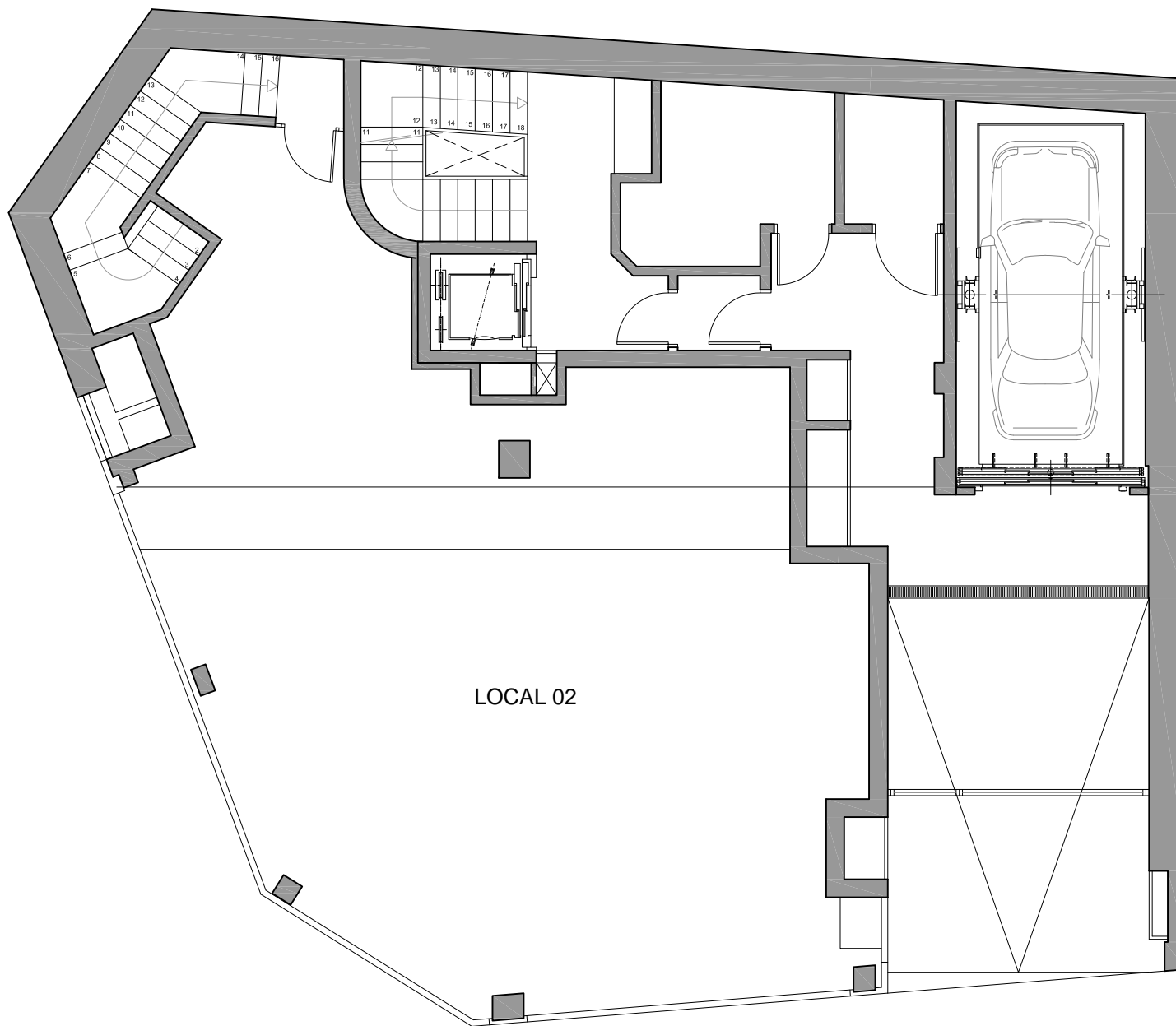

LOCAL 02

INFORMACIÓN: En caso de detectarse concurrencia de interesados para este inmueble, se procederá a la venta del mismo mediante un proceso competitivo.



RESIDENCIAL DOS BARCOS

10 VIVIENDAS, LOCALES Y GARAJES EN AVENIDA DE MADRID, 12. SANXENXO

planta general local comercial C/ Os barcos

PROPIEDAD

 Sareb

GESTIONA Y COMERCIALIZA

 DOMO
GRUPO



ESCALA: 1/100

NOTA: El presente documento es de carácter informativo y podrá experimentar variaciones por exigencias técnicas y/o urbanísticas del proyecto. Las superficies expresadas son aproximadas, pudiendo experimentar modificaciones por razones de índole técnica en el desarrollo de la ejecución de la obra. Todo el mobiliario incluido el de la cocina, es meramente informativo. No va instalada. Los giros de las puertas y la distribución de aparatos sanitarios no son vinculantes.

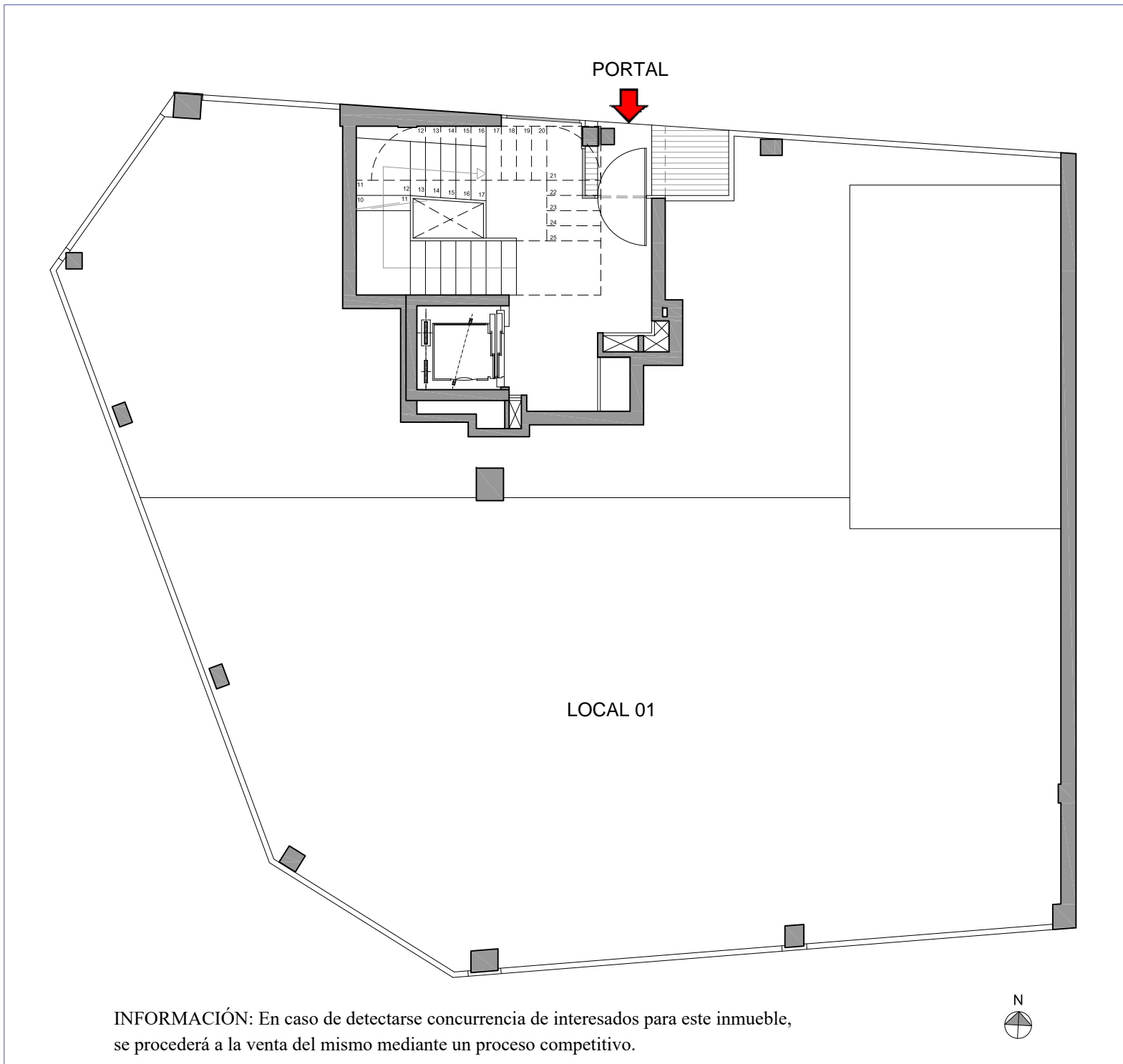

INFORMACIÓN: En caso de detectarse concurrencia de interesados para este inmueble, se procederá a la venta del mismo mediante un proceso competitivo.



RESIDENCIAL DOS BARCOS
10 VIVIENDAS, LOCALES Y GARAJES EN AVENIDA DE MADRID, 12. SANXENXO

planta general local comercial C/ Madrid

PROPIEDAD



GESTIONA Y COMERCIALIZA



NOTA: El presente documento es de carácter informativo y podrá experimentar variaciones por exigencias técnicas y/o urbanísticas del proyecto. Las superficies expresadas son aproximadas, pudiendo experimentar modificaciones por razones de índole técnica en el desarrollo de la ejecución de la obra. Todo el mobiliario incluido en el de la cocina, es meramente informativo. No va instalada. Los giros de las puertas y la distribución de aparatos sanitarios no son vinculantes.



VIVIENDA 1
VT-01
1º A

VIVIENDA 2
VT-02
1º B



RESIDENCIAL DOS BARCOS

10 VIVIENDAS, LOCALES Y GARAJES EN AVENIDA DE MADRID, 12. SANXENXO

planta primera general

PROPIEDAD



GESTIONA Y COMERCIALIZA

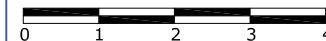

ESCALA: 1/100

NOTA: El presente documento es de carácter informativo y podrá experimentar variaciones por exigencias técnicas y/o urbanísticas del proyecto. Las superficies expresadas son aproximadas, pudiendo experimentar modificaciones por razones de índole técnica en el desarrollo de la ejecución de la obra. Todo el mobiliario incluido en el de la cocina, es meramente informativo. No va instalada. Los giros de las puertas y la distribución de aparatos sanitarios no son vinculantes.



VIVIENDA 3
VT-03
2º A

VIVIENDA 4
VT-04
2º B

RESIDENCIAL DOS BARCOS

10 VIVIENDAS, LOCALES Y GARAJES EN AVENIDA DE MADRID, 12. SANXENXO

planta segunda general

PROPIEDAD



GESTIONA Y COMERCIALIZA



0 1 2 3 4 ESCALA: 1/100

NOTA: El presente documento es de carácter informativo y podrá experimentar variaciones por exigencias técnicas y/o urbanísticas del proyecto. Las superficies expresadas son aproximadas, pudiendo experimentar modificaciones por razones de índole técnica en el desarrollo de la ejecución de la obra. Todo el mobiliario incluido en la cocina, es meramente informativo. No va instalada. Los giros de las puertas y la distribución de aparatos sanitarios no son vinculantes.



VIVIENDA 5
VT-03
3º A

VIVIENDA 6
VT-04
3º B



RESIDENCIAL DOS BARCOS

10 VIVIENDAS, LOCALES Y GARAJES EN AVENIDA DE MADRID, 12. SANXENXO

planta tercera general

PROPIEDAD



GESTIONA Y COMERCIALIZA



ESCALA: 1/100

NOTA: El presente documento es de carácter informativo y podrá experimentar variaciones por exigencias técnicas y/o urbanísticas del proyecto. Las superficies expresadas son aproximadas, pudiendo experimentar modificaciones por razones de índole técnica en el desarrollo de la ejecución de la obra. Todo el mobiliario incluido en la cocina, es meramente informativo. No va instalada. Los giros de las puertas y la distribución de aparatos sanitarios no son vinculantes.



VIVIENDA 7
VT-03
4º A

VIVIENDA 8
VT-04
4º B



RESIDENCIAL DOS BARCOS

10 VIVIENDAS, LOCALES Y GARAJES EN AVENIDA DE MADRID, 12. SANXENXO

planta cuarta general

PROPIEDAD



GESTIONA Y COMERCIALIZA

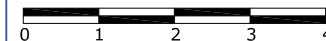

ESCALA: 1/100

NOTA: El presente documento es de carácter informativo y podrá experimentar variaciones por exigencias técnicas y/o urbanísticas del proyecto. Las superficies expresadas son aproximadas, pudiendo experimentar modificaciones por razones de índole técnica en el desarrollo de la ejecución de la obra. Todo el mobiliario incluido en el plano, es meramente informativo. No va instalada. Los giros de las puertas y la distribución de aparatos sanitarios no son vinculantes.

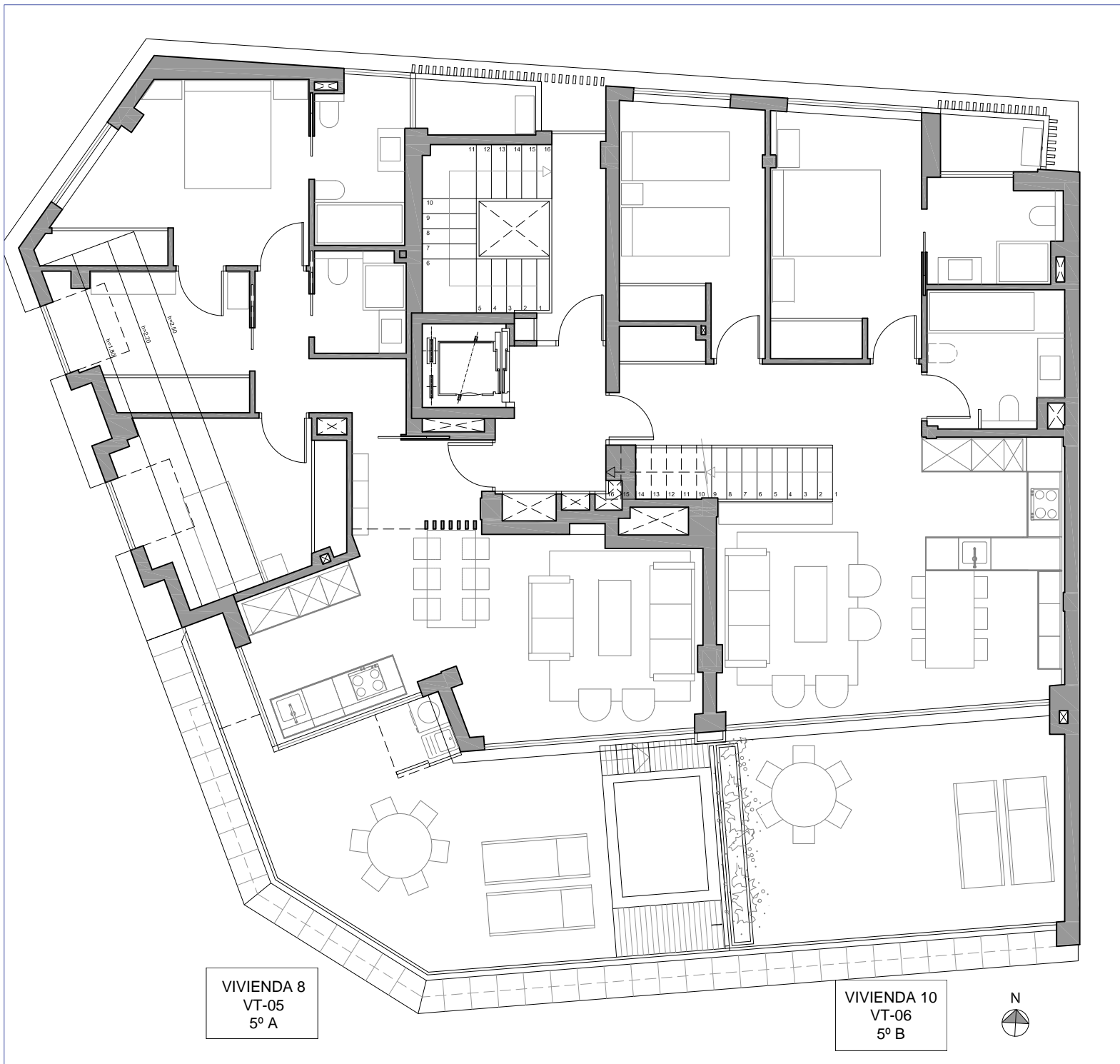

RESIDENCIAL DOS BARCOS

10 VIVIENDAS, LOCALES Y GARAJES EN AVENIDA DE MADRID, 12. SANXENXO

planta quinta general

PROPIEDAD



GESTIONA Y COMERCIALIZA



