

DOSSIER DE PLANOS

EDIFÍCIOS:

- 1 **ARDORA**
- 2 **ESTRELA**
- 3 **LÚA**

BARRIO
DO CURA

BARRIO
DO CURA

1

107 VIVIENDAS
5 PLANTAS
DE 1 A 4
DORMITORIOS

EDIFICIO

ARDORA

TIPOLOGÍAS

1

DORMITORIO

BARRIO
DO CURA

BARRIO DO CURA

EDIFICIO ARDORA 1ºD

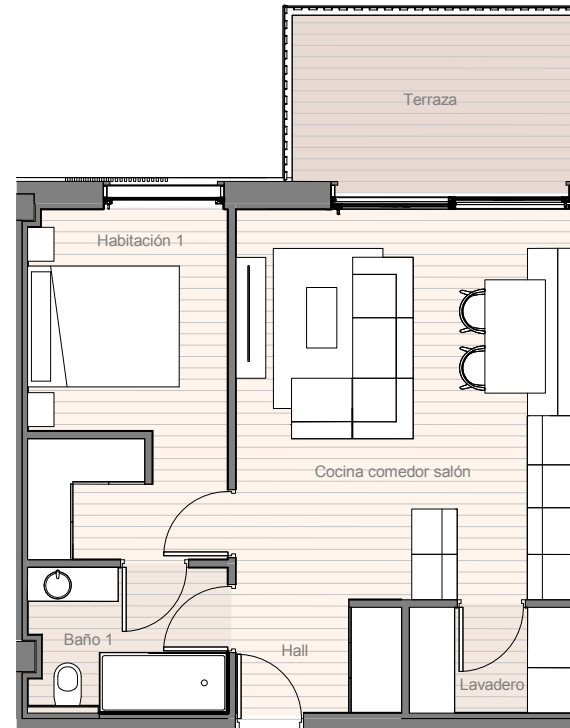

SUPERFICIES ÚTILES

Hall	3,23 m ²
Cocina comedor salón	23,08 m ²
Lavadero	3,03 m ²
Habitación 1	12,03 m ²
Baño 1	5,01 m ²
Terraza	9,09 m ²

RESUMEN DE SUPERFICIES

Sup. útil interior	46,38 m ²
Sup. útil exterior	9,09 m ²
Sup. útil total	55,47 m²
Sup. construida exterior	9,09 m ²
Sup. construida exterior cubierta	-- m ²
Sup. construida exterior descubierta	9,09 m ²
Sup. construida total + zz cc	76,11 m²



* La superficie construida + ZZCC incluye la superficie construida de la vivienda y del tendedero, parte proporcional de ZZCC y la superficie construida de la terraza cubierta.
* Este plano recoge la información del Proyecto Básico, pudiendo sufrir variaciones por cuestiones de desarrollo de proyecto, replanteo, ejecución, física de la obra, disposiciones normativas sobrevenidas durante la ejecución de la obra o por decisión de la propiedad que afecten al conjunto de la obra.

BARRIO DO CURA

EDIFICIO ARDORA 1ºO

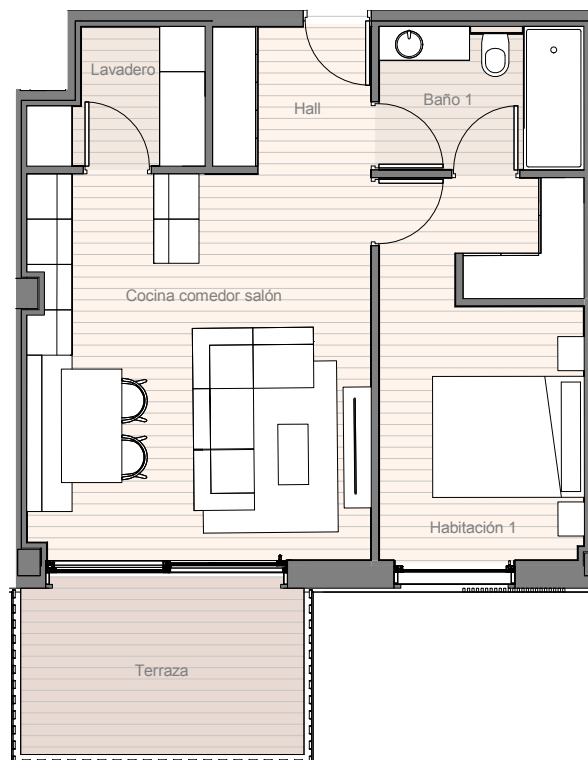

SUPERFICIES ÚTILES

Hall	4,03 m ²
Cocina comedor salón	23,14 m ²
Lavadero	3,61 m ²
Habitación 1	13,52 m ²
Baño 1	5,15 m ²
Terraza	9,09 m ²

RESUMEN DE SUPERFICIES

Sup. útil interior	49,45 m ²
Sup. útil exterior	9,09 m ²
Sup. útil total	58,54 m²
Sup. construida exterior	9,09 m ²
Sup. construida exterior cubierta	-- m ²
Sup. construida exterior descubierta	9,09 m ²
Sup. construida total + zz cc	81,90 m²

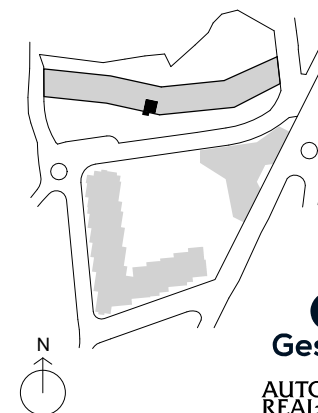
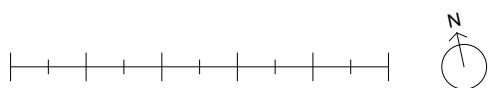

* La superficie construida + ZZCC incluye la superficie construida de la vivienda y del tendedero, parte proporcional de ZZCC y la superficie construida de la terraza cubierta.
* Este plano recoge la información del Proyecto Básico, pudiendo sufrir variaciones por cuestiones de desarrollo de proyecto, replanteo, ejecución, física de la obra, disposiciones normativas sobrevenidas durante la ejecución de la obra o por decisión de la propiedad que afecten al conjunto de la obra.

BARRIO DO CURA

EDIFICIO ARDORA 3ºD

SUPERFICIES ÚTILES

Hall	3,24 m ²
Cocina comedor salón	22,97 m ²
Lavadero	2,99 m ²
Habitación 1	12,35 m ²
Baño 1	5,04 m ²
Terraza	9,09 m ²

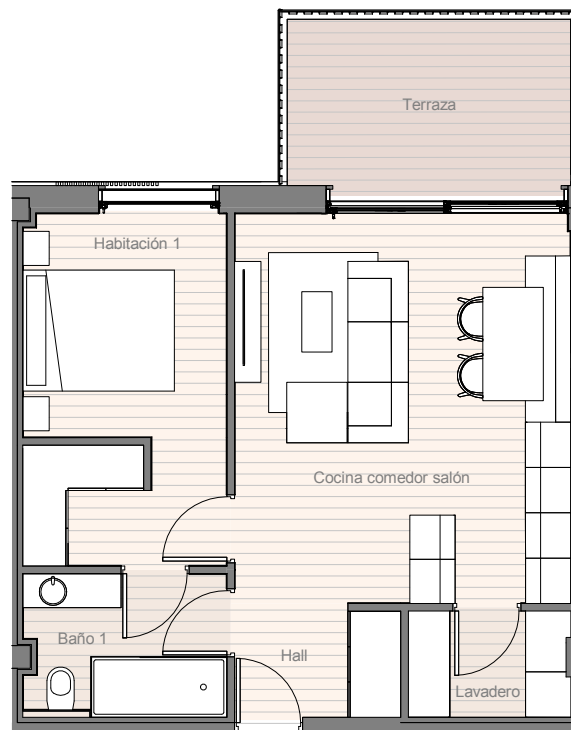

RESUMEN DE SUPERFICIES

Sup. útil interior	46,60 m ²
Sup. útil exterior	9,09 m ²
Sup. útil total	55,69 m²
Sup. construida exterior	9,09 m ²
Sup. construida exterior cubierta	-- m ²
Sup. construida exterior descubierta	9,09 m ²
Sup. construida total + zz cc	76,46 m²

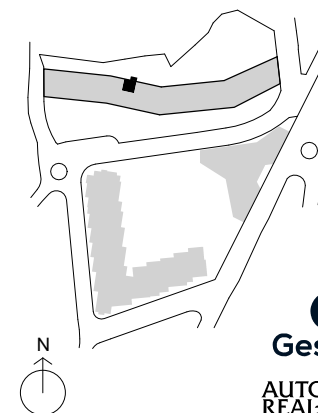
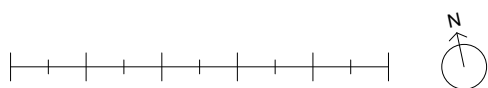

* La superficie construida + ZZCC incluye la superficie construida de la vivienda y del tendedero, parte proporcional de ZZCC y la superficie construida de la terraza cubierta.
* Este plano recoge la información del Proyecto Básico, pudiendo sufrir variaciones por cuestiones de desarrollo de proyecto, replanteo, ejecución, física de la obra, disposiciones normativas sobrevenidas durante la ejecución de la obra o por decisión de la propiedad que afecten al conjunto de la obra.

BARRIO DO CURA

EDIFICIO ARDORA 4ºO

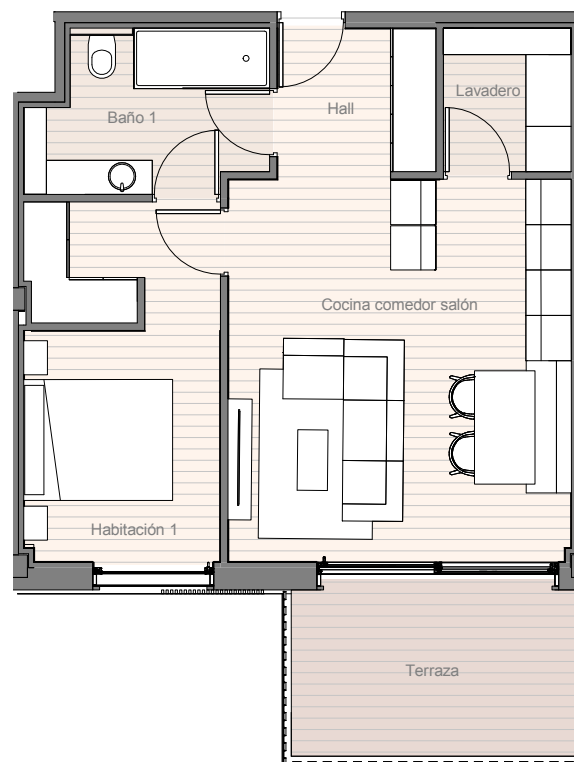

SUPERFICIES ÚTILES

Hall	4,14 m ²
Cocina comedor salón	23,00 m ²
Lavadero	3,21 m ²
Habitación 1	12,11 m ²
Baño 1	6,32 m ²
Terraza	9,09 m ²

RESUMEN DE SUPERFICIES

Sup. útil interior	48,77 m ²
Sup. útil exterior	9,09 m ²
Sup. útil total	57,86 m²
Sup. construida exterior	9,09 m ²
Sup. construida exterior cubierta	-- m ²
Sup. construida exterior descubierta	9,09 m ²
Sup. construida total + zz cc	80,37 m²

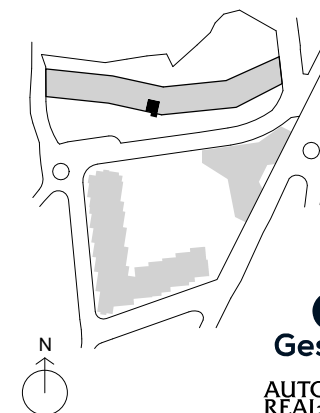
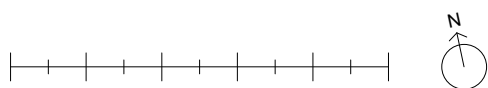

* La superficie construida + ZZCC incluye la superficie construida de la vivienda y del tendedero, parte proporcional de ZZCC y la superficie construida de la terraza cubierta.
* Este plano recoge la información del Proyecto Básico, pudiendo sufrir variaciones por cuestiones de desarrollo de proyecto, replanteo, ejecución, física de la obra, disposiciones normativas sobrevenidas durante la ejecución de la obra o por decisión de la propiedad que afecten al conjunto de la obra.

BARRIO DO CURA

EDIFICIO ARDORA 4ºP

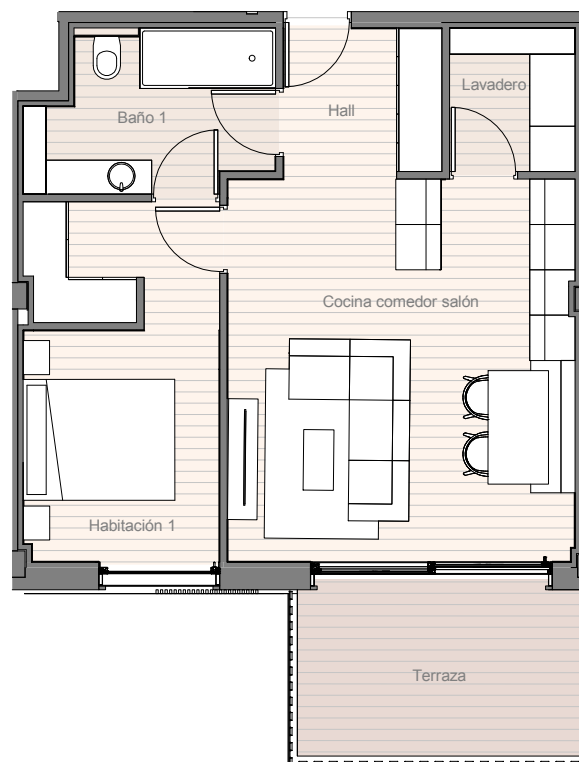

SUPERFICIES ÚTILES

Hall	4,14 m ²
Cocina comedor salón	23,27 m ²
Lavadero	3,16 m ²
Habitación 1	12,08 m ²
Baño 1	6,43 m ²
Terraza	9,08 m ²

RESUMEN DE SUPERFICIES

Sup. útil interior	49,07 m ²
Sup. útil exterior	9,08 m ²
Sup. útil total	58,15 m²
Sup. construida exterior	9,08 m ²
Sup. construida exterior cubierta	-- m ²
Sup. construida exterior descubierta	9,08 m ²
Sup. construida total + zz cc	80,67 m²

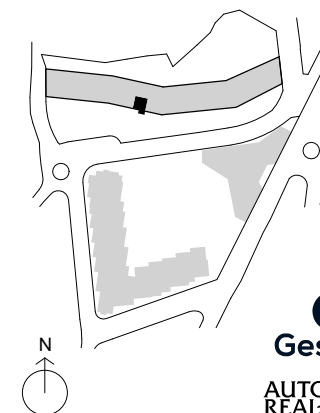
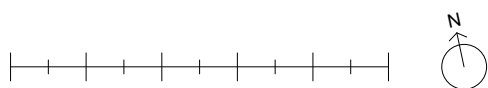

* La superficie construida + ZZCC incluye la superficie construida de la vivienda y del tendedero, parte proporcional de ZZCC y la superficie construida de la terraza cubierta.
* Este plano recoge la información del Proyecto Básico, pudiendo sufrir variaciones por cuestiones de desarrollo de proyecto, replanteo, ejecución, física de la obra, disposiciones normativas sobrevenidas durante la ejecución de la obra o por decisión de la propiedad que afecten al conjunto de la obra.

TIPOLOGÍAS

2

DORMITORIOS

**BARRIO
DO CURA**

BARRIO DO CURA

EDIFICIO ARDORA BºL

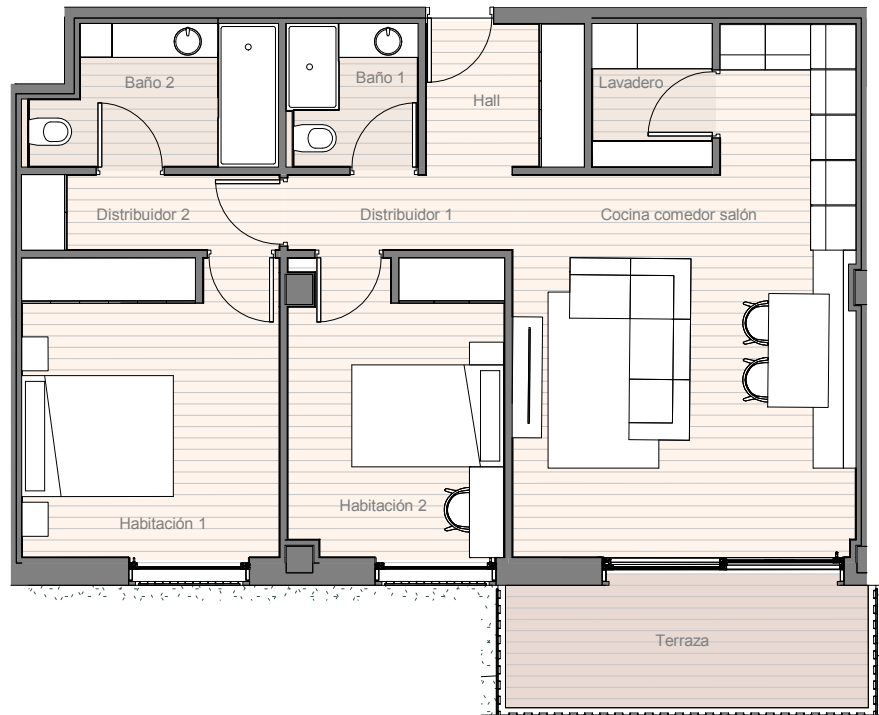

SUPERFICIES ÚTILES

Hall	4,10 m ²
Cocina comedor salón	26,58 m ²
Lavadero	3,03 m ²
Habitación 1	13,48 m ²
Baño 2	5,71 m ²
Habitación 2	11,02 m ²
Baño 1	3,32 m ²
Distribuidor 1	2,98 m ²
Distribuidor 2	3,42 m ²
Terraza	8,60 m ²

RESUMEN DE SUPERFICIES

Sup. útil interior	73,63 m ²
Sup. útil exterior	8,60 m ²
Sup. útil total	82,23 m²
Sup. construida exterior	8,60 m ²
Sup. construida exterior cubierta	-- m ²
Sup. construida exterior descubierta	8,60 m ²
Sup. construida total + zz cc	115,44 m²



* La superficie construida + ZZCC incluye la superficie construida de la vivienda y del tendedero, parte proporcional de ZZCC y la superficie construida de la terraza cubierta.
* Este plano recoge la información del Proyecto Básico, pudiendo sufrir variaciones por cuestiones de desarrollo de proyecto, replanteo, ejecución, física de la obra, disposiciones normativas sobrevenidas durante la ejecución de la obra o por decisión de la propiedad que afecten al conjunto de la obra.

BARRIO DO CURA

EDIFICIO ARDORA BºH

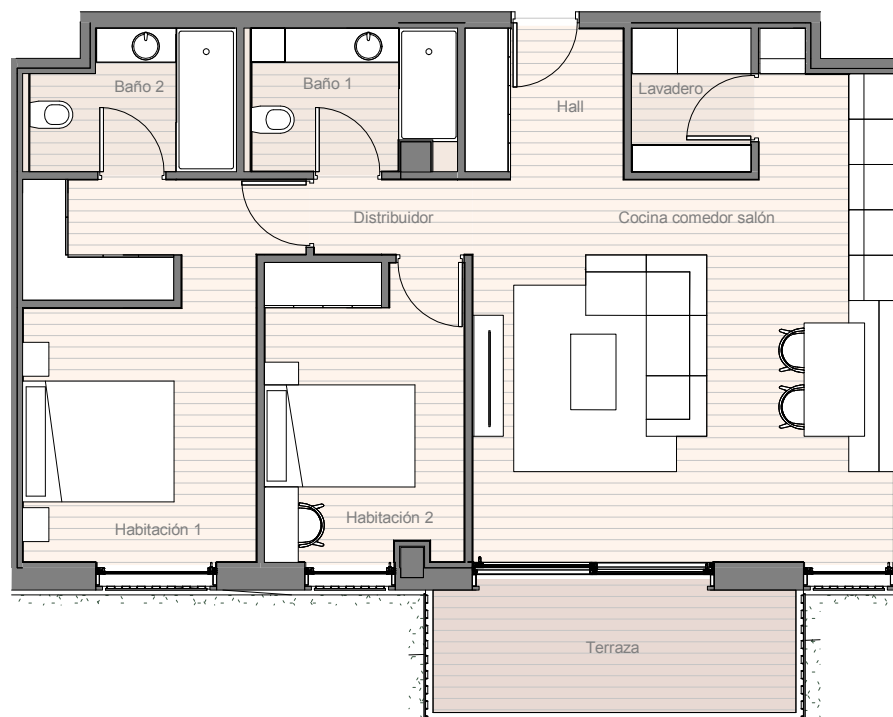

SUPERFICIES ÚTILES

Hall	4,14 m ²
Cocina comedor salón	31,21 m ²
Lavadero	3,00 m ²
Habitación 1	16,09 m ²
Baño 2	4,80 m ²
Habitación 2	10,33 m ²
Baño 1	5,18 m ²
Distribuidor	2,09 m ²
Terraza	8,60 m ²

RESUMEN DE SUPERFICIES

Sup. útil interior	76,84 m ²
Sup. útil exterior	8,60 m ²
Sup. útil total	85,44 m²
Sup. construida exterior	8,60 m ²
Sup. construida exterior cubierta	-- m ²
Sup. construida exterior descubierta	8,60 m ²
Sup. construida total + zz cc	120,08 m²

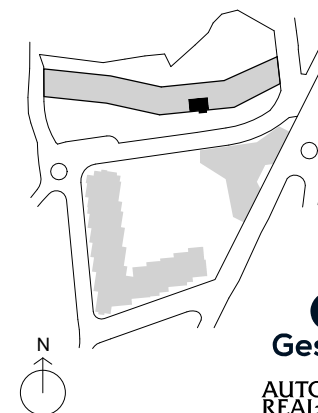
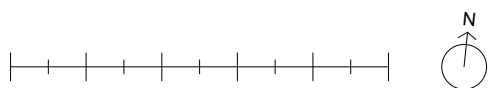

* La superficie construida + ZZCC incluye la superficie construida de la vivienda y del tendedero, parte proporcional de ZZCC y la superficie construida de la terraza cubierta.
* Este plano recoge la información del Proyecto Básico, pudiendo sufrir variaciones por cuestiones de desarrollo de proyecto, replanteo, ejecución, física de la obra, disposiciones normativas sobrevenidas durante la ejecución de la obra o por decisión de la propiedad que afecten al conjunto de la obra.

BARRIO DO CURA

EDIFICIO ARDORA B°M

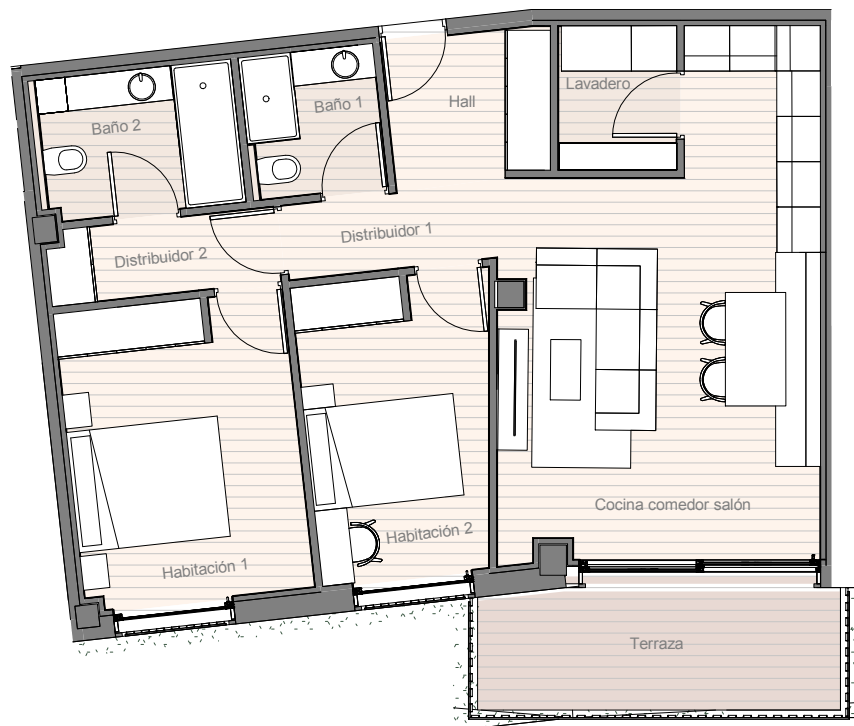

SUPERFICIES ÚTILES

Hall	4,22 m ²
Cocina comedor salón	25,01 m ²
Lavadero	3,00 m ²
Habitación 1	12,00 m ²
Baño 2	5,08 m ²
Habitación 2	9,61 m ²
Baño 1	3,40 m ²
Distribuidor 1	2,85 m ²
Distribuidor 2	2,99 m ²
Terraza	8,51 m ²

RESUMEN DE SUPERFICIES

Sup. útil interior	68,16 m ²
Sup. útil exterior	8,51 m ²
Sup. útil total	76,67 m²
Sup. construida exterior	8,51 m ²
Sup. construida exterior cubierta	-- m ²
Sup. construida exterior descubierta	8,51 m ²
Sup. construida total + zz cc	106,79 m²

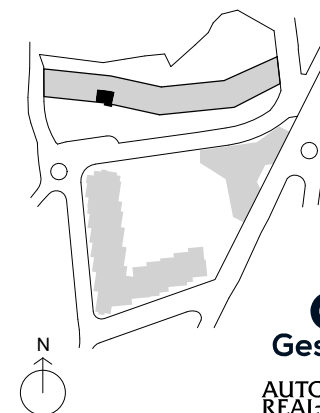
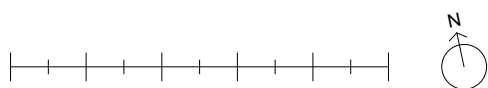

* La superficie construida + ZZCC incluye la superficie construida de la vivienda y del tendedero, parte proporcional de ZZCC y la superficie construida de la terraza cubierta.
* Este plano recoge la información del Proyecto Básico, pudiendo sufrir variaciones por cuestiones de desarrollo de proyecto, replanteo, ejecución, física de la obra, disposiciones normativas sobrevenidas durante la ejecución de la obra o por decisión de la propiedad que afecten al conjunto de la obra.

BARRIO DO CURA

EDIFICIO ARDORA 1ºN



SUPERFICIES ÚTILES

Hall	4,17 m ²
Cocina comedor salón	30,14 m ²
Lavadero	3,00 m ²
Habitación 1	15,44 m ²
Baño 2	4,81 m ²
Habitación 2	11,15 m ²
Baño 1	5,00 m ²
Distribuidor	2,92 m ²
Terraza	11,55 m ²

RESUMEN DE SUPERFICIES

Sup. útil interior	76,63 m ²
Sup. útil exterior	11,55 m ²
Sup. útil total	88,18 m²
Sup. construida exterior	11,55 m ²
Sup. construida exterior cubierta	-- m ²
Sup. construida exterior descubierta	11,55 m ²
Sup. construida total + zz cc	123,01 m²

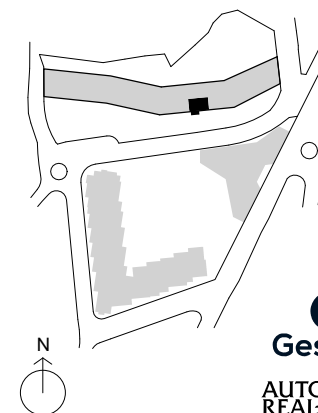
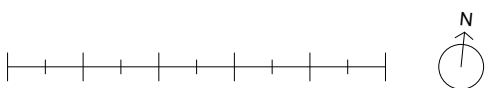

* La superficie construida + ZZCC incluye la superficie construida de la vivienda y del tendedero, parte proporcional de ZZCC y la superficie construida de la terraza cubierta.
* Este plano recoge la información del Proyecto Básico, pudiendo sufrir variaciones por cuestiones de desarrollo de proyecto, replanteo, ejecución, física de la obra, disposiciones normativas sobrevenidas durante la ejecución de la obra o por decisión de la propiedad que afecten al conjunto de la obra.

BARRIO DO CURA

EDIFICIO ARDORA 1ºÑ



SUPERFICIES ÚTILES

Hall	3,86 m ²
Cocina comedor salón	30,75 m ²
Lavadero	3,02 m ²
Habitación 1	15,41 m ²
Baño 2	5,55 m ²
Habitación 2	11,12 m ²
Baño 1	4,99 m ²
Distribuidor	2,92 m ²
Terraza	19,01 m ²

RESUMEN DE SUPERFICIES

Sup. útil interior	77,62 m ²
Sup. útil exterior	19,01 m ²
Sup. útil total	96,63 m²
Sup. construida exterior	19,01 m ²
Sup. construida exterior cubierta	-- m ²
Sup. construida exterior descubierta	19,01 m ²
Sup. construida total + zz cc	130,47 m²

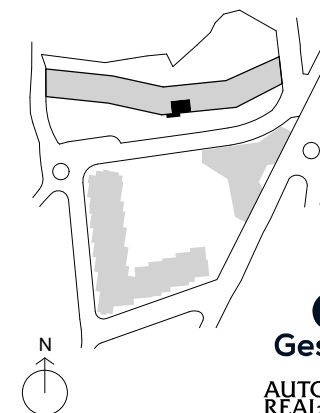
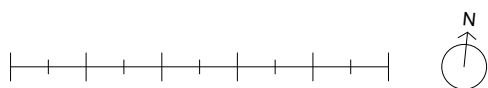

* La superficie construida + ZZCC incluye la superficie construida de la vivienda y del tendedero, parte proporcional de ZZCC y la superficie construida de la terraza cubierta.
* Este plano recoge la información del Proyecto Básico, pudiendo sufrir variaciones por cuestiones de desarrollo de proyecto, replanteo, ejecución, física de la obra, disposiciones normativas sobrevenidas durante la ejecución de la obra o por decisión de la propiedad que afecten al conjunto de la obra.

BARRIO DO CURA

EDIFICIO ARDORA 1ºQ



SUPERFICIES ÚTILES

Hall	4,14 m ²
Cocina comedor salón	28,98 m ²
Lavadero	3,05 m ²
Habitación 1	12,07 m ²
Baño 2	5,04 m ²
Habitación 2	9,73 m ²
Baño 1	4,33 m ²
Distribuidor 1	2,58 m ²
Distribuidor 2	3,07 m ²
Terraza	11,50 m ²

RESUMEN DE SUPERFICIES

Sup. útil interior	73,00 m ²
Sup. útil exterior	11,50 m ²
Sup. útil total	84,50 m²
Sup. construida exterior	11,50 m ²
Sup. construida exterior cubierta	-- m ²
Sup. construida exterior descubierta	11,50 m ²
Sup. construida total + zz cc	116,96 m²

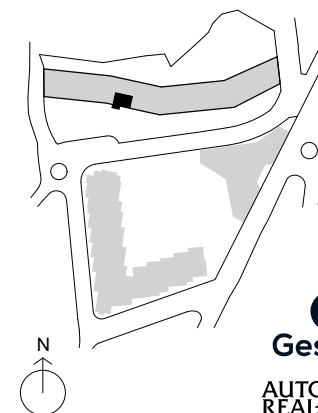
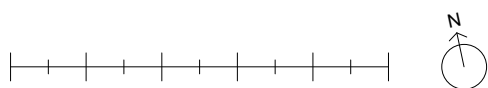

* La superficie construida + ZZCC incluye la superficie construida de la vivienda y del tendedero, parte proporcional de ZZCC y la superficie construida de la terraza cubierta.
* Este plano recoge la información del Proyecto Básico, pudiendo sufrir variaciones por cuestiones de desarrollo de proyecto, replanteo, ejecución, física de la obra, disposiciones normativas sobrevenidas durante la ejecución de la obra o por decisión de la propiedad que afecten al conjunto de la obra.

BARRIO DO CURA

EDIFICIO ARDORA 1ºR



SUPERFICIES ÚTILES

Hall	3,51 m ²
Cocina comedor salón	26,20 m ²
Lavadero	3,00 m ²
Habitación 1	12,00 m ²
Baño 2	5,02 m ²
Habitación 2	9,62 m ²
Baño 1	3,08 m ²
Distribuidor 1	3,17 m ²
Distribuidor 2	3,05 m ²
Terraza	11,47 m ²

RESUMEN DE SUPERFICIES

Sup. útil interior	68,66 m ²
Sup. útil exterior	11,47 m ²
Sup. útil total	80,13 m²
Sup. construida exterior	11,47 m ²
Sup. construida exterior cubierta	-- m ²
Sup. construida exterior descubierta	11,47 m ²
Sup. construida total + zz cc	110,44 m²

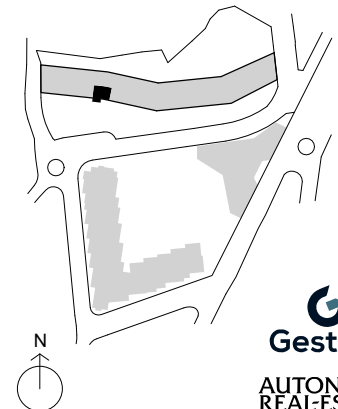
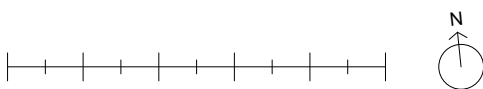

* La superficie construida + ZZCC incluye la superficie construida de la vivienda y del tendedero, parte proporcional de ZZCC y la superficie construida de la terraza cubierta.
 * Este plano recoge la información del Proyecto Básico, pudiendo sufrir variaciones por cuestiones de desarrollo de proyecto, replanteo, ejecución, física de la obra, disposiciones normativas sobrevenidas durante la ejecución de la obra o por decisión de la propiedad que afecten al conjunto de la obra.

BARRIO DO CURA

EDIFICIO ARDORA 2ºN

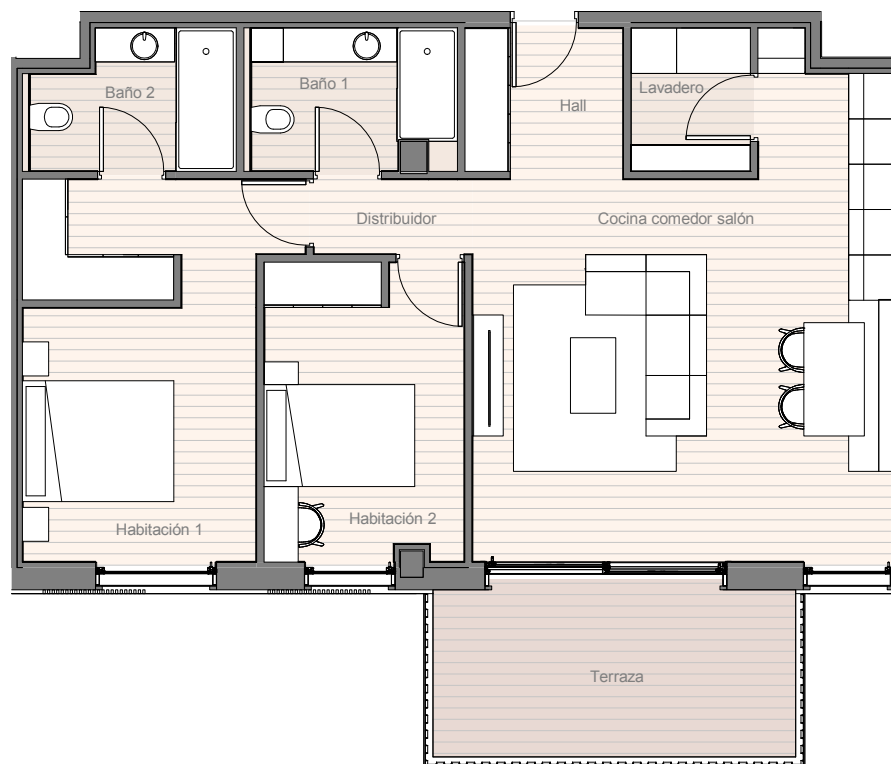

SUPERFICIES ÚTILES

Hall	4,13 m ²
Cocina comedor salón	31,22 m ²
Lavadero	3,00 m ²
Habitación 1	16,08 m ²
Baño 2	4,79 m ²
Habitación 2	10,36 m ²
Baño 1	5,20 m ²
Distribuidor	2,10 m ²
Terraza	11,55 m ²

RESUMEN DE SUPERFICIES

Sup. útil interior	76,87 m ²
Sup. útil exterior	11,55 m ²
Sup. útil total	88,42 m²
Sup. construida exterior	11,55 m ²
Sup. construida exterior cubierta	-- m ²
Sup. construida exterior descubierta	11,55 m ²
Sup. construida total + zz cc	123,03 m²

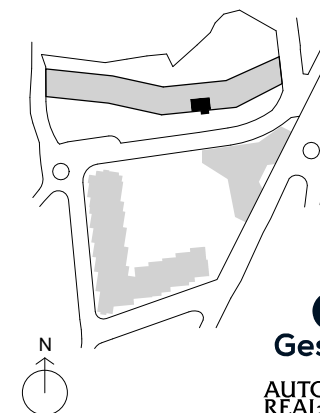
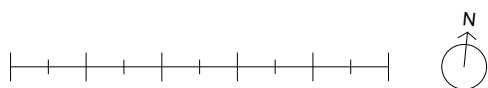

* La superficie construida + ZZCC incluye la superficie construida de la vivienda y del tendedero, parte proporcional de ZZCC y la superficie construida de la terraza cubierta.
* Este plano recoge la información del Proyecto Básico, pudiendo sufrir variaciones por cuestiones de desarrollo de proyecto, replanteo, ejecución, física de la obra, disposiciones normativas sobrevenidas durante la ejecución de la obra o por decisión de la propiedad que afecten al conjunto de la obra.

BARRIO DO CURA

EDIFICIO ARDORA 2ºÑ



SUPERFICIES ÚTILES

Hall	4,03 m ²
Cocina comedor salón	31,50 m ²
Lavadero	3,58 m ²
Habitación 1	15,99 m ²
Baño 1	4,50 m ²
Habitación 2	10,53 m ²
Baño 2	5,21 m ²
Distribuidor	2,49 m ²
Terraza	11,55 m ²

RESUMEN DE SUPERFICIES

Sup. útil interior	77,83 m ²
Sup. útil exterior	11,55 m ²
Sup. útil total	89,38 m²
Sup. construida exterior	11,55 m ²
Sup. construida exterior cubierta	-- m ²
Sup. construida exterior descubierta	11,55 m ²
Sup. construida total + zz cc	123,06 m²

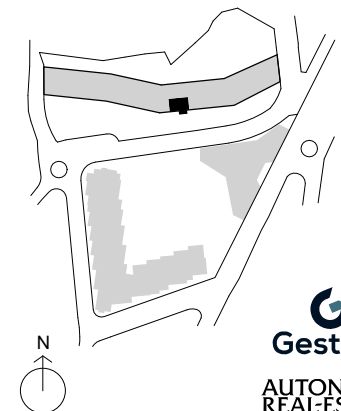
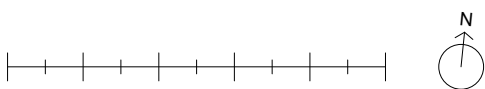

* La superficie construida + ZZCC incluye la superficie construida de la vivienda y del tendedero, parte proporcional de ZZCC y la superficie construida de la terraza cubierta.
* Este plano recoge la información del Proyecto Básico, pudiendo sufrir variaciones por cuestiones de desarrollo de proyecto, replanteo, ejecución, física de la obra, disposiciones normativas sobrevenidas durante la ejecución de la obra o por decisión de la propiedad que afecten al conjunto de la obra.

BARRIO DO CURA

EDIFICIO ARDORA 2ºQ

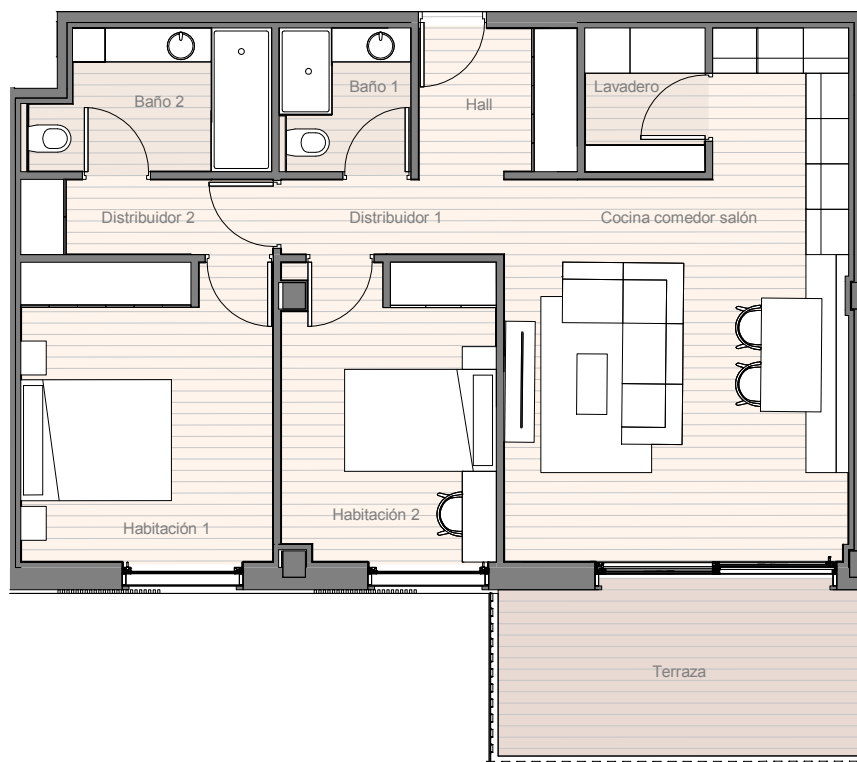

SUPERFICIES ÚTILES

Hall	4,11 m ²
Cocina comedor salón	26,66 m ²
Lavadero	3,03 m ²
Habitación 1	13,19 m ²
Baño 2	5,63 m ²
Habitación 2	11,01 m ²
Baño 1	3,32 m ²
Distribuidor 1	2,94 m ²
Distribuidor 2	3,33 m ²
Terraza	11,50 m ²

RESUMEN DE SUPERFICIES

Sup. útil interior	73,21 m ²
Sup. útil exterior	11,50 m ²
Sup. útil total	84,71 m²
Sup. construida exterior	11,50 m ²
Sup. construida exterior cubierta	-- m ²
Sup. construida exterior descubierta	11,50 m ²
Sup. construida total + zz cc	117,53 m²

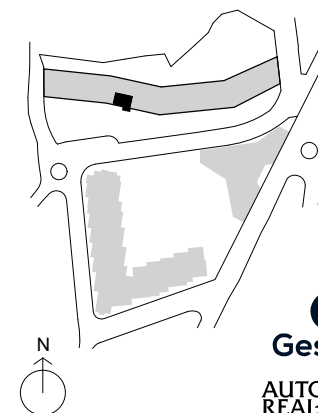
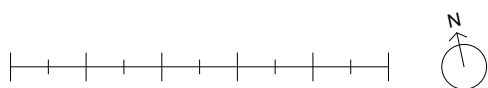

* La superficie construida + ZZCC incluye la superficie construida de la vivienda y del tendedero, parte proporcional de ZZCC y la superficie construida de la terraza cubierta.
* Este plano recoge la información del Proyecto Básico, pudiendo sufrir variaciones por cuestiones de desarrollo de proyecto, replanteo, ejecución, física de la obra, disposiciones normativas sobrevenidas durante la ejecución de la obra o por decisión de la propiedad que afecten al conjunto de la obra.

BARRIO DO CURA

EDIFICIO ARDORA 3ºA

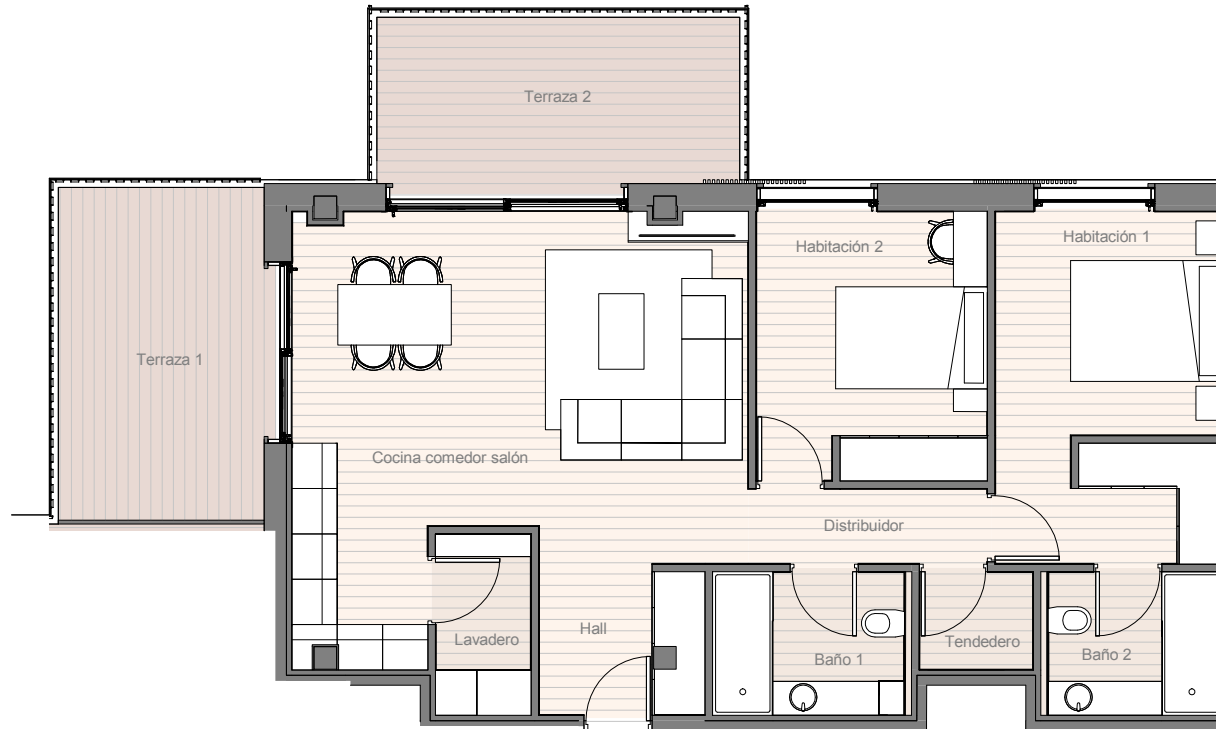

SUPERFICIES ÚTILES

Hall	4,24 m ²
Cocina comedor salón	29,66 m ²
Lavadero	3,04 m ²
Habitación 1	13,78 m ²
Baño 2	4,56 m ²
Habitación 2	10,87 m ²
Baño 1	5,01 m ²
Distribuidor	3,16 m ²
Tendedero	1,96 m ²
Terraza 1	12,71 m ²
Terraza 2	11,50 m ²

RESUMEN DE SUPERFICIES

Sup. útil interior	76,27 m ²
Sup. útil exterior	24,21 m ²
Sup. útil total	100,48 m²
Sup. construida exterior	24,21 m ²
Sup. construida exterior cubierta	-- m ²
Sup. construida exterior descubierta	24,21 m ²
Sup. construida total + zz cc	136,65 m²

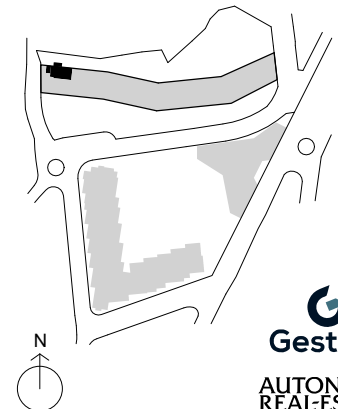

* La superficie construida + ZZCC incluye la superficie construida de la vivienda y del tendedero, parte proporcional de ZZCC y la superficie construida de la terraza cubierta.
* Este plano recoge la información del Proyecto Básico, pudiendo sufrir variaciones por cuestiones de desarrollo de proyecto, replanteo, ejecución, física de la obra, disposiciones normativas sobrevenidas durante la ejecución de la obra o por decisión de la propiedad que afecten al conjunto de la obra.

BARRIO DO CURA

EDIFICIO ARDORA 3ºN



SUPERFICIES ÚTILES

Hall	4,10 m ²
Cocina comedor salón	30,10 m ²
Lavadero	3,09 m ²
Habitación 1	15,44 m ²
Baño 1	4,84 m ²
Habitación 2	11,16 m ²
Baño 2	5,00 m ²
Distribuidor	2,93 m ²
Terraza	11,55 m ²

RESUMEN DE SUPERFICIES

Sup. útil interior	76,65 m ²
Sup. útil exterior	11,55 m ²
Sup. útil total	88,20 m²
Sup. construida exterior	11,55 m ²
Sup. construida exterior cubierta	-- m ²
Sup. construida exterior descubierta	11,55 m ²
Sup. construida total + zz cc	123,02 m²

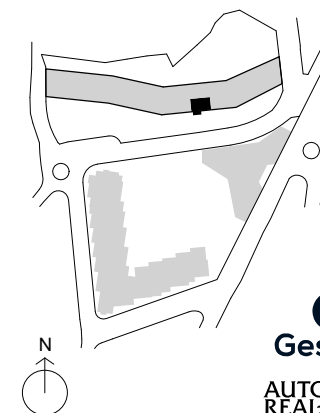
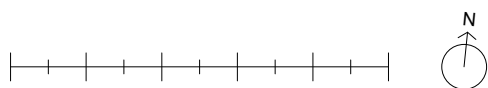

* La superficie construida + ZZCC incluye la superficie construida de la vivienda y del tendedero, parte proporcional de ZZCC y la superficie construida de la terraza cubierta.
* Este plano recoge la información del Proyecto Básico, pudiendo sufrir variaciones por cuestiones de desarrollo de proyecto, replanteo, ejecución, física de la obra, disposiciones normativas sobrevenidas durante la ejecución de la obra o por decisión de la propiedad que afecten al conjunto de la obra.

BARRIO DO CURA

EDIFICIO ARDORA 3ºÑ



SUPERFICIES ÚTILES

Hall	3,89 m ²
Cocina comedor salón	30,82 m ²
Lavadero	3,02 m ²
Habitación 1	15,39 m ²
Baño 2	5,59 m ²
Habitación 2	11,11 m ²
Baño 1	5,00 m ²
Distribuidor	2,87 m ²
Terraza	19,01 m ²

RESUMEN DE SUPERFICIES

Sup. útil interior	77,70 m ²
Sup. útil exterior	19,01 m ²
Sup. útil total	96,71 m²
Sup. construida exterior	19,01 m ²
Sup. construida exterior cubierta	-- m ²
Sup. construida exterior descubierta	19,01 m ²
Sup. construida total + zz cc	130,52 m²

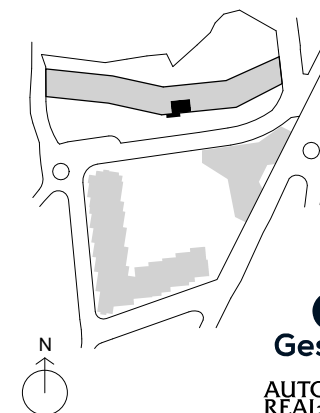
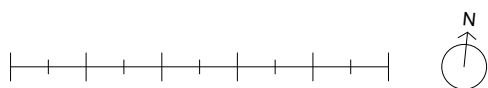

* La superficie construida + ZZCC incluye la superficie construida de la vivienda y del tendedero, parte proporcional de ZZCC y la superficie construida de la terraza cubierta.
 * Este plano recoge la información del Proyecto Básico, pudiendo sufrir variaciones por cuestiones de desarrollo de proyecto, replanteo, ejecución, física de la obra, disposiciones normativas sobrevenidas durante la ejecución de la obra o por decisión de la propiedad que afecten al conjunto de la obra.

BARRIO DO CURA

EDIFICIO ARDORA 3ºQ



SUPERFICIES ÚTILES

Hall	4,14 m ²
Cocina comedor salón	29,02 m ²
Lavadero	3,00 m ²
Habitación 1	12,03 m ²
Baño 2	5,01 m ²
Habitación 2	9,73 m ²
Baño 1	4,33 m ²
Distribuidor 1	2,58 m ²
Distribuidor 2	3,06 m ²
Terraza	11,50 m ²

RESUMEN DE SUPERFICIES

Sup. útil interior	72,89 m ²
Sup. útil exterior	11,50 m ²
Sup. útil total	84,39 m²
Sup. construida exterior	11,50 m ²
Sup. construida exterior cubierta	-- m ²
Sup. construida exterior descubierta	11,50 m ²
Sup. construida total + zz cc	116,92 m²

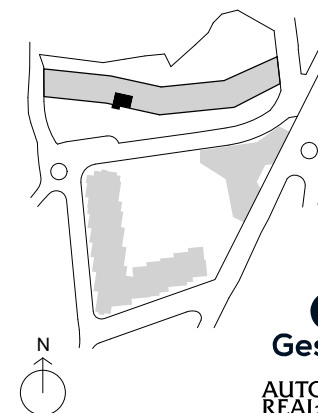
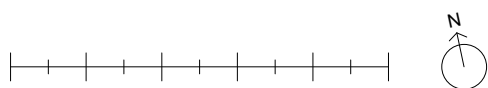

* La superficie construida + ZZCC incluye la superficie construida de la vivienda y del tendedero, parte proporcional de ZZCC y la superficie construida de la terraza cubierta.
* Este plano recoge la información del Proyecto Básico, pudiendo sufrir variaciones por cuestiones de desarrollo de proyecto, replanteo, ejecución, física de la obra, disposiciones normativas sobrevenidas durante la ejecución de la obra o por decisión de la propiedad que afecten al conjunto de la obra.

BARRIO DO CURA

EDIFICIO ARDORA 4ºN

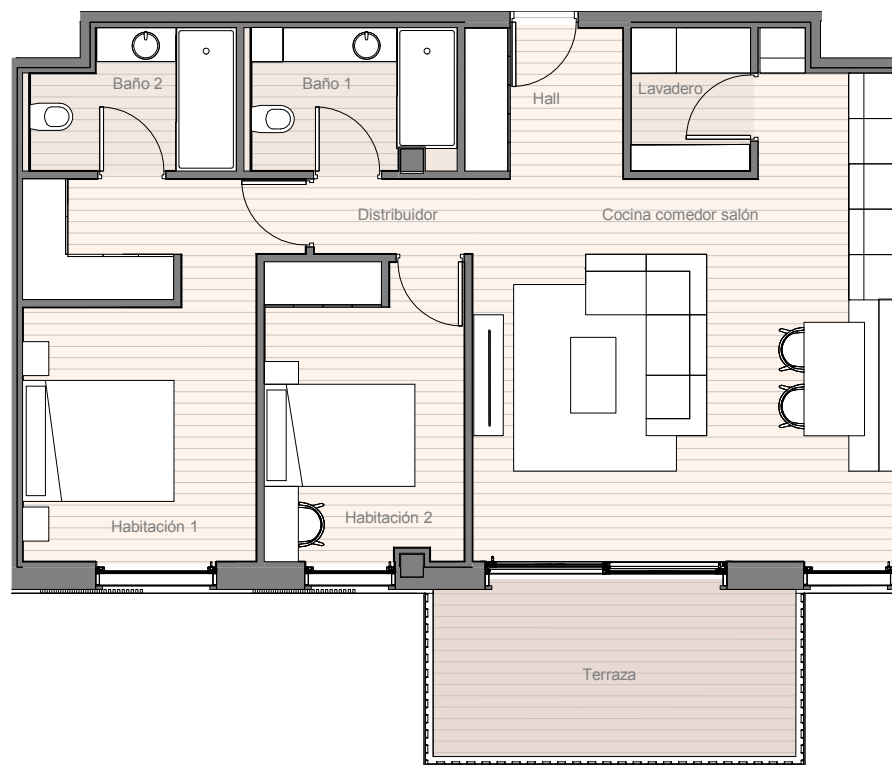

SUPERFICIES ÚTILES

Hall	4,14 m ²
Cocina comedor salón	31,21 m ²
Lavadero	3,00 m ²
Habitación 1	16,09 m ²
Baño 2	4,79 m ²
Habitación 2	10,38 m ²
Baño 1	5,24 m ²
Distribuidor	2,10 m ²
Terraza	11,55 m ²

RESUMEN DE SUPERFICIES

Sup. útil interior	76,95 m ²
Sup. útil exterior	11,55 m ²
Sup. útil total	88,50 m²
Sup. construida exterior	11,55 m ²
Sup. construida exterior cubierta	-- m ²
Sup. construida exterior descubierta	11,55 m ²
Sup. construida total + zz cc	123,04 m²

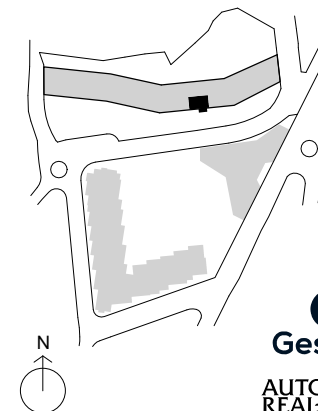
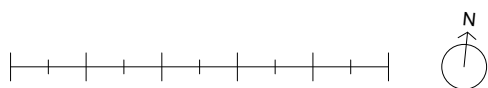

* La superficie construida + ZZCC incluye la superficie construida de la vivienda y del tendedero, parte proporcional de ZZCC y la superficie construida de la terraza cubierta.
* Este plano recoge la información del Proyecto Básico, pudiendo sufrir variaciones por cuestiones de desarrollo de proyecto, replanteo, ejecución, física de la obra, disposiciones normativas sobrevenidas durante la ejecución de la obra o por decisión de la propiedad que afecten al conjunto de la obra.

BARRIO DO CURA

EDIFICIO ARDORA 4ºÑ

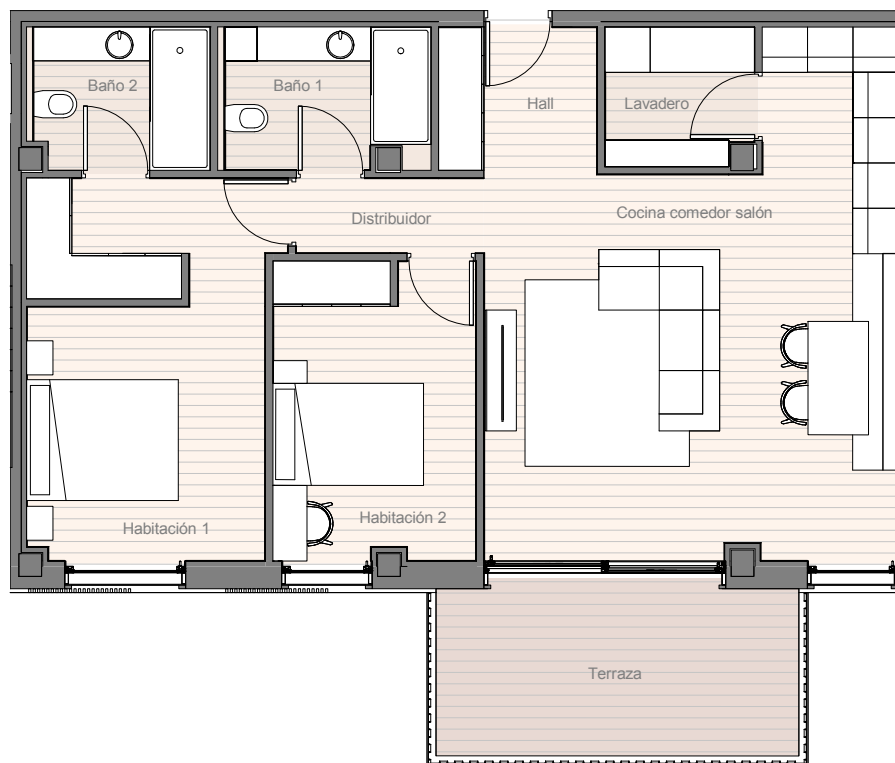

SUPERFICIES ÚTILES

Hall	4,06 m ²
Cocina comedor salón	31,49 m ²
Lavadero	3,55 m ²
Habitación 1	15,99 m ²
Baño 2	4,50 m ²
Habitación 2	10,53 m ²
Baño 1	5,22 m ²
Distribuidor	2,49 m ²
Terraza	11,55 m ²

RESUMEN DE SUPERFICIES

Sup. útil interior	77,84 m ²
Sup. útil exterior	11,55 m ²
Sup. útil total	89,39 m²
Sup. construida exterior	11,55 m ²
Sup. construida exterior cubierta	-- m ²
Sup. construida exterior descubierta	11,55 m ²
Sup. construida total + zz cc	123,04 m²

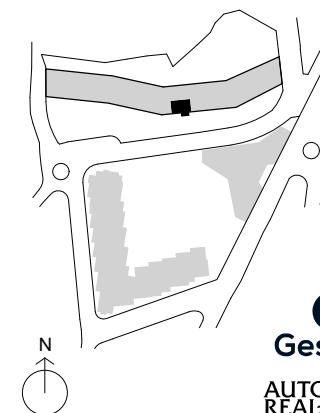
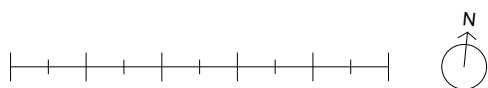

* La superficie construida + ZZCC incluye la superficie construida de la vivienda y del tendedero, parte proporcional de ZZCC y la superficie construida de la terraza cubierta.
* Este plano recoge la información del Proyecto Básico, pudiendo sufrir variaciones por cuestiones de desarrollo de proyecto, replanteo, ejecución, física de la obra, disposiciones normativas sobrevenidas durante la ejecución de la obra o por decisión de la propiedad que afecten al conjunto de la obra.

BARRIO DO CURA

EDIFICIO ARDORA 4ºQ



SUPERFICIES ÚTILES

Hall	4,04 m ²
Cocina comedor salón	27,10 m ²
Lavadero	3,03 m ²
Habitación 1	13,37 m ²
Baño 2	5,61 m ²
Habitación 2	10,63 m ²
Baño 1	3,31 m ²
Distribuidor 1	2,90 m ²
Distribuidor 2	3,39 m ²
Terraza	11,50 m ²

RESUMEN DE SUPERFICIES

Sup. útil interior	73,37 m ²
Sup. útil exterior	11,50 m ²
Sup. útil total	84,87 m²
Sup. construida exterior	11,50 m ²
Sup. construida exterior cubierta	-- m ²
Sup. construida exterior descubierta	11,50 m ²
Sup. construida total + zz cc	117,46 m²

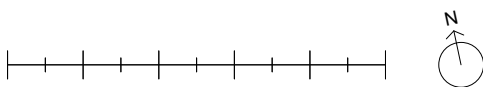

* La superficie construida + ZZCC incluye la superficie construida de la vivienda y del tendedero, parte proporcional de ZZCC y la superficie construida de la terraza cubierta.
* Este plano recoge la información del Proyecto Básico, pudiendo sufrir variaciones por cuestiones de desarrollo de proyecto, replanteo, ejecución, física de la obra, disposiciones normativas sobrevenidas durante la ejecución de la obra o por decisión de la propiedad que afecten al conjunto de la obra.

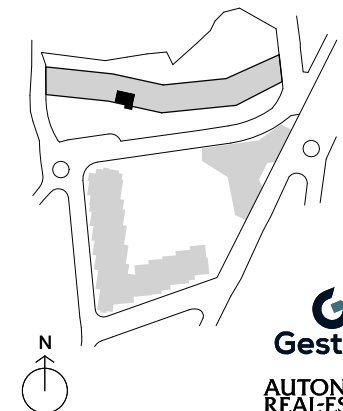

TIPOLOGÍAS

3

DORMITORIOS

**BARRIO
DO CURA**

BARRIO DO CURA

EDIFICIO ARDORA BºB



SUPERFICIES ÚTILES

Hall	4,38 m ²
Cocina comedor salón	30,48 m ²
Lavadero	4,17 m ²
Habitación 1	13,09 m ²
Baño 2	5,53 m ²
Habitación 2	8,96 m ²
Habitación 3	9,04 m ²
Baño 1	5,19 m ²
Distribuidor	4,33 m ²
Terraza	9,63 m ²

RESUMEN DE SUPERFICIES

Sup. útil interior	85,18 m ²
Sup. útil exterior	9,63 m ²
Sup. útil total	94,81 m²
Sup. construida exterior	9,63 m ²
Sup. construida exterior cubierta	-- m ²
Sup. construida exterior descubierta	9,63 m ²
Sup. construida total + zz cc	135,12 m²

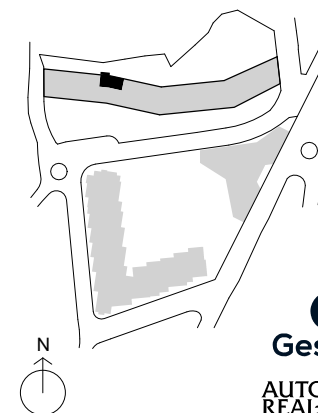
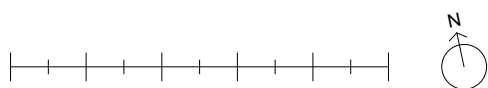

* La superficie construida + ZZCC incluye la superficie construida de la vivienda y del tendedero, parte proporcional de ZZCC y la superficie construida de la terraza cubierta.
* Este plano recoge la información del Proyecto Básico, pudiendo sufrir variaciones por cuestiones de desarrollo de proyecto, replanteo, ejecución, física de la obra, disposiciones normativas sobrevenidas durante la ejecución de la obra o por decisión de la propiedad que afecten al conjunto de la obra.

BARRIO DO CURA

EDIFICIO ARDORA BºE

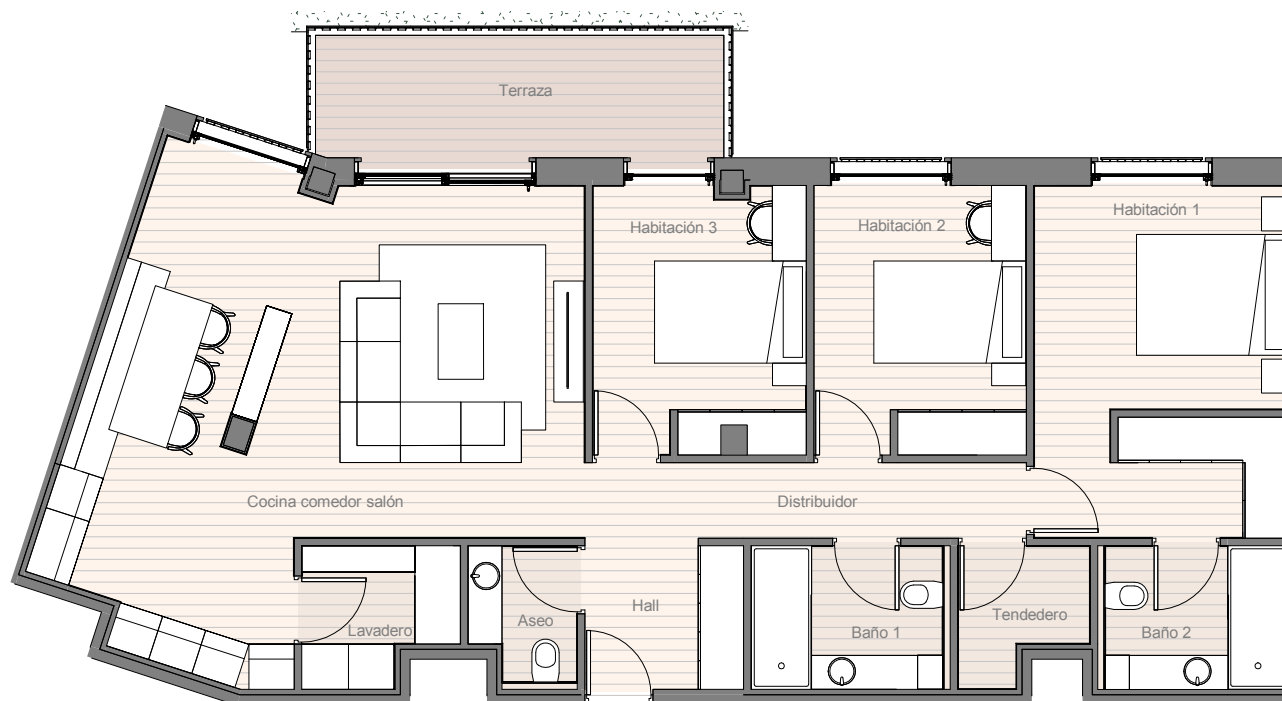

SUPERFICIES ÚTILES

Hall	4,14 m ²
Cocina comedor salón	35,81 m ²
Lavadero	3,47 m ²
Habitación 1	15,41 m ²
Baño 2	4,79 m ²
Habitación 2	9,96 m ²
Habitación 3	9,81 m ²
Baño 1	5,00 m ²
Distribuidor	5,89 m ²
Aseo	2,48 m ²
Tendedero	2,75 m ²
Terraza	9,62 m ²

RESUMEN DE SUPERFICIES

Sup. útil interior	99,50 m ²
Sup. útil exterior	9,62 m ²
Sup. útil total	109,12 m²
Sup. construida exterior	9,62 m ²
Sup. construida exterior cubierta	-- m ²
Sup. construida exterior descubierta	9,62 m ²
Sup. construida total + zz cc	154,79 m²

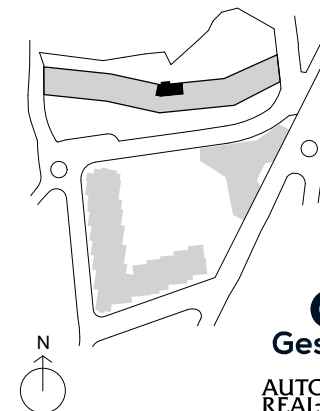

* La superficie construida + ZZCC incluye la superficie construida de la vivienda y del tendedero, parte proporcional de ZZCC y la superficie construida de la terraza cubierta.
* Este plano recoge la información del Proyecto Básico, pudiendo sufrir variaciones por cuestiones de desarrollo de proyecto, replanteo, ejecución, física de la obra, disposiciones normativas sobrevenidas durante la ejecución de la obra o por decisión de la propiedad que afecten al conjunto de la obra.

BARRIO DO CURA

EDIFICIO ARDORA BºF

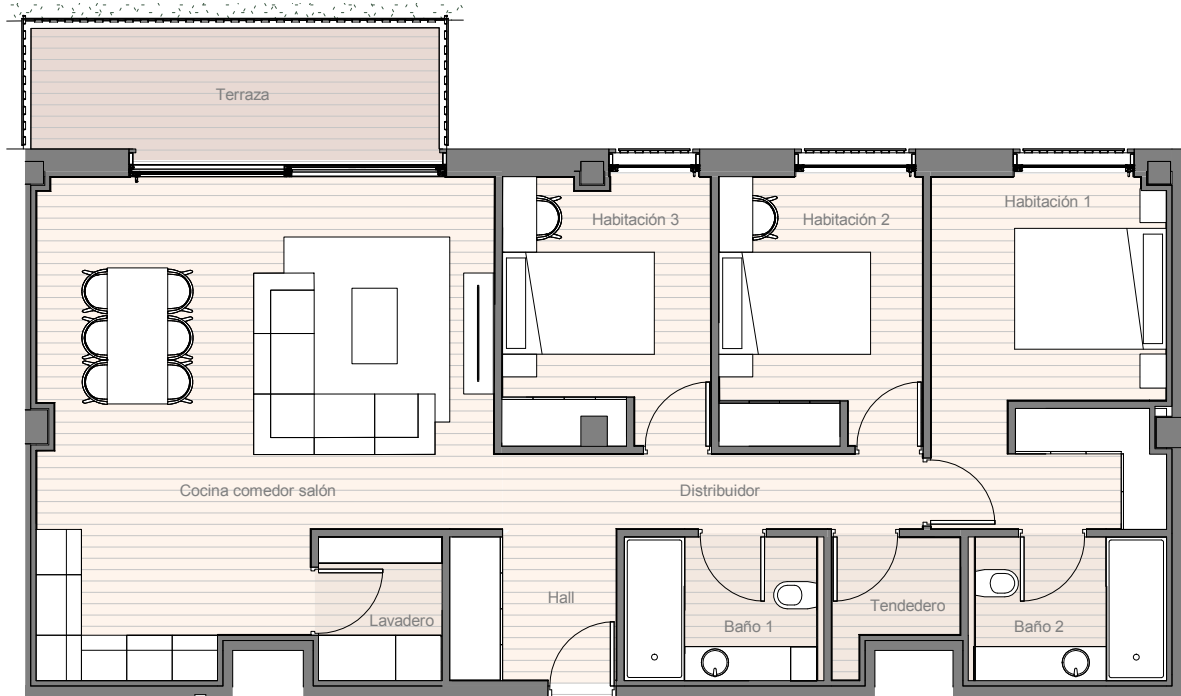

SUPERFICIES ÚTILES

Hall	4,34 m ²
Cocina comedor salón	34,77 m ²
Lavadero	3,11 m ²
Habitación 1	14,09 m ²
Baño 2	4,98 m ²
Habitación 2	9,58 m ²
Habitación 3	9,57 m ²
Baño 1	5,02 m ²
Distribuidor	5,57 m ²
Tendedero	2,45 m ²
Terraza	9,51 m ²

RESUMEN DE SUPERFICIES

Sup. útil interior	93,49 m ²
Sup. útil exterior	9,51 m ²
Sup. útil total	103,00 m²
Sup. construida exterior	9,51 m ²
Sup. construida exterior cubierta	-- m ²
Sup. construida exterior descubierta	9,51 m ²
Sup. construida total + zz cc	147,69 m²

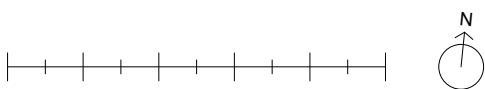
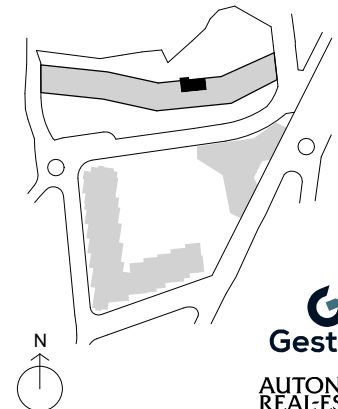

* La superficie construida + ZZCC incluye la superficie construida de la vivienda y del tendedero, parte proporcional de ZZCC y la superficie construida de la terraza cubierta.
* Este plano recoge la información del Proyecto Básico, pudiendo sufrir variaciones por cuestiones de desarrollo de proyecto, replanteo, ejecución, física de la obra, disposiciones normativas sobrevenidas durante la ejecución de la obra o por decisión de la propiedad que afecten al conjunto de la obra.

BARRIO DO CURA

EDIFICIO ARDORA 1ºB

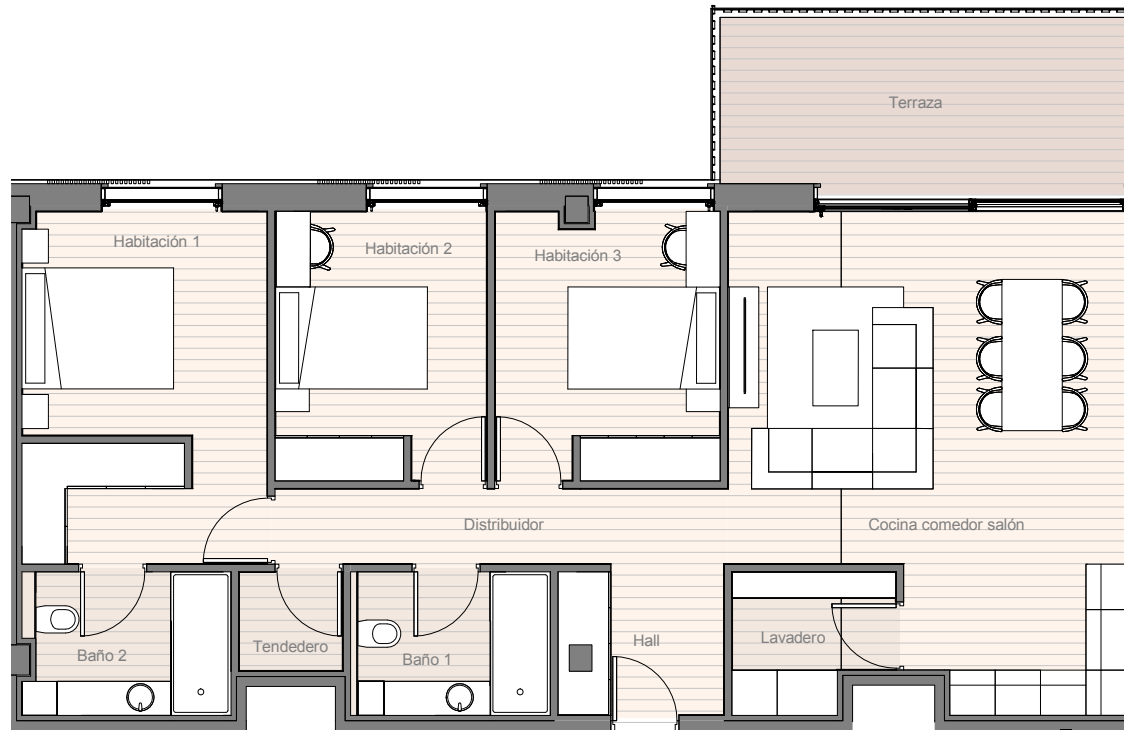

SUPERFICIES ÚTILES

Hall	4,22 m ²
Cocina comedor salón	30,58 m ²
Lavadero	3,66 m ²
Habitación 1	14,84 m ²
Baño 2	5,15 m ²
Habitación 2	9,95 m ²
Habitación 3	10,47 m ²
Baño 1	5,02 m ²
Distribuidor	5,99 m ²
Tendedero	1,82 m ²
Terraza	12,88 m ²

RESUMEN DE SUPERFICIES

Sup. útil interior	91,71 m ²
Sup. útil exterior	12,88 m ²
Sup. útil total	104,59 m²
Sup. construida exterior	12,88 m ²
Sup. construida exterior cubierta	-- m ²
Sup. construida exterior descubierta	12,88 m ²
Sup. construida total + zz cc	146,61 m²

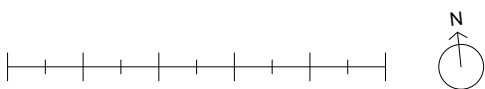

* La superficie construida + ZZCC incluye la superficie construida de la vivienda y del tendedero, parte proporcional de ZZCC y la superficie construida de la terraza cubierta.
 * Este plano recoge la información del Proyecto Básico, pudiendo sufrir variaciones por cuestiones de desarrollo de proyecto, replanteo, ejecución, física de la obra, disposiciones normativas sobrevenidas durante la ejecución de la obra o por decisión de la propiedad que afecten al conjunto de la obra.

BARRIO DO CURA

EDIFICIO ARDORA 1º C



SUPERFICIES ÚTILES

Hall	4,16 m ²
Cocina comedor salón	28,93 m ²
Lavadero	3,63 m ²
Habitación 1	12,04 m ²
Baño 2	5,95 m ²
Habitación 2	8,50 m ²
Habitación 3	8,47 m ²
Baño 1	4,91 m ²
Distribuidor 1	4,27 m ²
Distribuidor 2	3,91 m ²
Terraza	12,88 m ²

RESUMEN DE SUPERFICIES

Sup. útil interior	84,77 m ²
Sup. útil exterior	12,88 m ²
Sup. útil total	97,65 m²
Sup. construida exterior	12,88 m ²
Sup. construida exterior cubierta	-- m ²
Sup. construida exterior descubierta	12,88 m ²
Sup. construida total + zz cc	137,96 m²

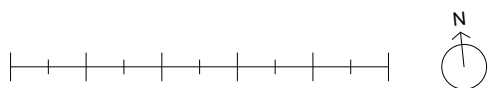

* La superficie construida + ZZCC incluye la superficie construida de la vivienda y del tendedero, parte proporcional de ZZCC y la superficie construida de la terraza cubierta.
 * Este plano recoge la información del Proyecto Básico, pudiendo sufrir variaciones por cuestiones de desarrollo de proyecto, replanteo, ejecución, física de la obra, disposiciones normativas sobrevenidas durante la ejecución de la obra o por decisión de la propiedad que afecten al conjunto de la obra.

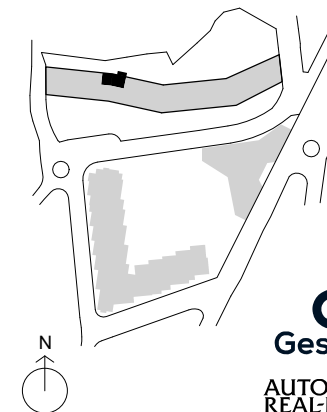

BARRIO DO CURA

EDIFICIO ARDORA 1ºG

SUPERFICIES ÚTILES

Hall	4,14 m ²
Cocina comedor salón	31,06 m ²
Lavadero	3,28 m ²
Habitación 1	15,11 m ²
Baño 2	4,56 m ²
Habitación 2	10,00 m ²
Habitación 3	9,80 m ²
Baño 1	5,00 m ²
Distribuidor	5,84 m ²
Tendedero	3,31 m ²
Terraza	12,88 m ²

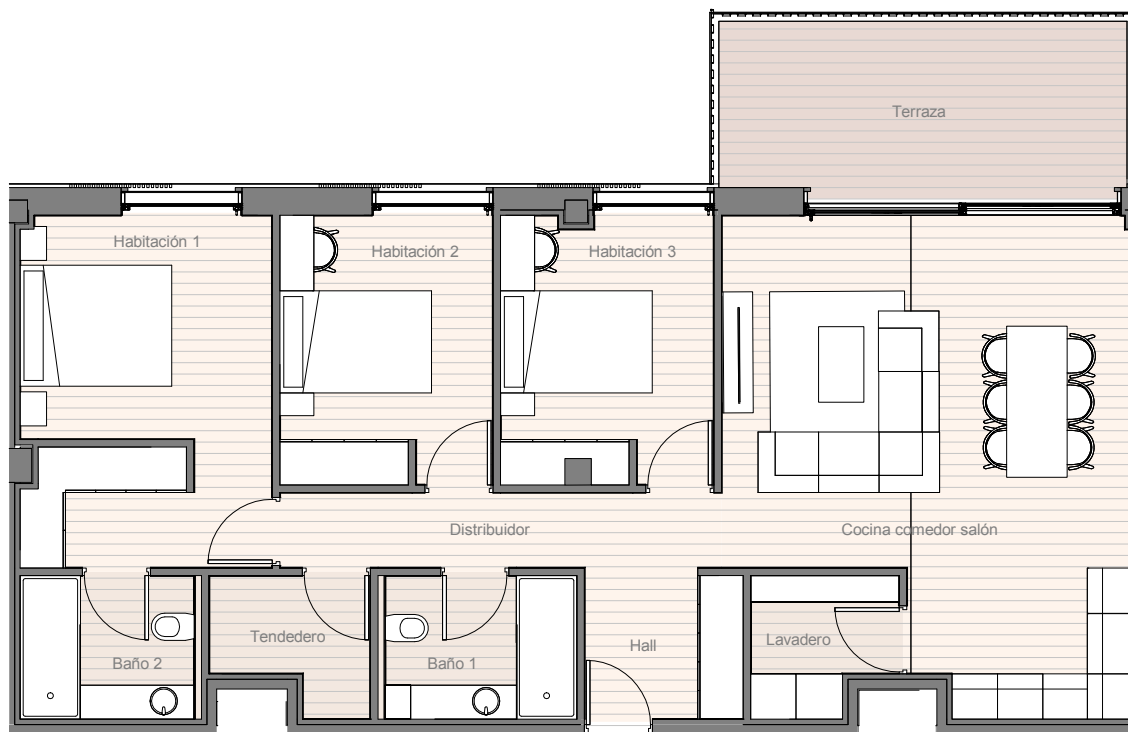

RESUMEN DE SUPERFICIES

Sup. útil interior	92,11 m ²
Sup. útil exterior	12,88 m ²
Sup. útil total	104,99 m²
Sup. construida exterior	12,88 m ²
Sup. construida exterior cubierta	-- m ²
Sup. construida exterior descubierta	12,88 m ²
Sup. construida total + zz cc	148,19 m²

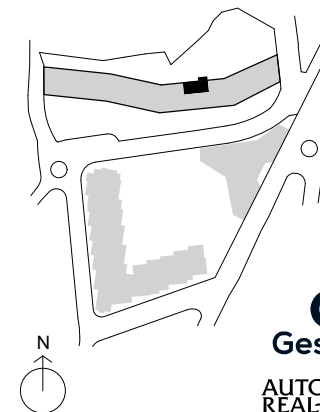

* La superficie construida + ZZCC incluye la superficie construida de la vivienda y del tendedero, parte proporcional de ZZCC y la superficie construida de la terraza cubierta.
* Este plano recoge la información del Proyecto Básico, pudiendo sufrir variaciones por cuestiones de desarrollo de proyecto, replanteo, ejecución, física de la obra, disposiciones normativas sobrevenidas durante la ejecución de la obra o por decisión de la propiedad que afecten al conjunto de la obra.

BARRIO DO CURA

EDIFICIO ARDORA 1ºS



SUPERFICIES ÚTILES

Hall	4,14 m ²
Cocina comedor salón	31,42 m ²
Lavadero	3,67 m ²
Habitación 1	17,71 m ²
Baño 2	5,37 m ²
Habitación 2	11,66 m ²
Habitación 3	11,49 m ²
Baño 2	5,00 m ²
Aseo	2,96 m ²
Distribuidor	6,11 m ²
Terraza	11,47 m ²

RESUMEN DE SUPERFICIES

Sup. útil interior	99,53 m ²
Sup. útil exterior	11,47 m ²
Sup. útil total	111,00 m²
Sup. construida exterior	11,47 m ²
Sup. construida exterior cubierta	-- m ²
Sup. construida exterior descubierta	11,47 m ²
Sup. construida total + zz cc	154,39 m²



* La superficie construida + ZZCC incluye la superficie construida de la vivienda y del tendedero, parte proporcional de ZZCC y la superficie construida de la terraza cubierta.
 * Este plano recoge la información del Proyecto Básico, pudiendo sufrir variaciones por cuestiones de desarrollo de proyecto, replanteo, ejecución, física de la obra, disposiciones normativas sobrevenidas durante la ejecución de la obra o por decisión de la propiedad que afecten al conjunto de la obra.



BARRIO DO CURA

EDIFICIO ARDORA 2ºA

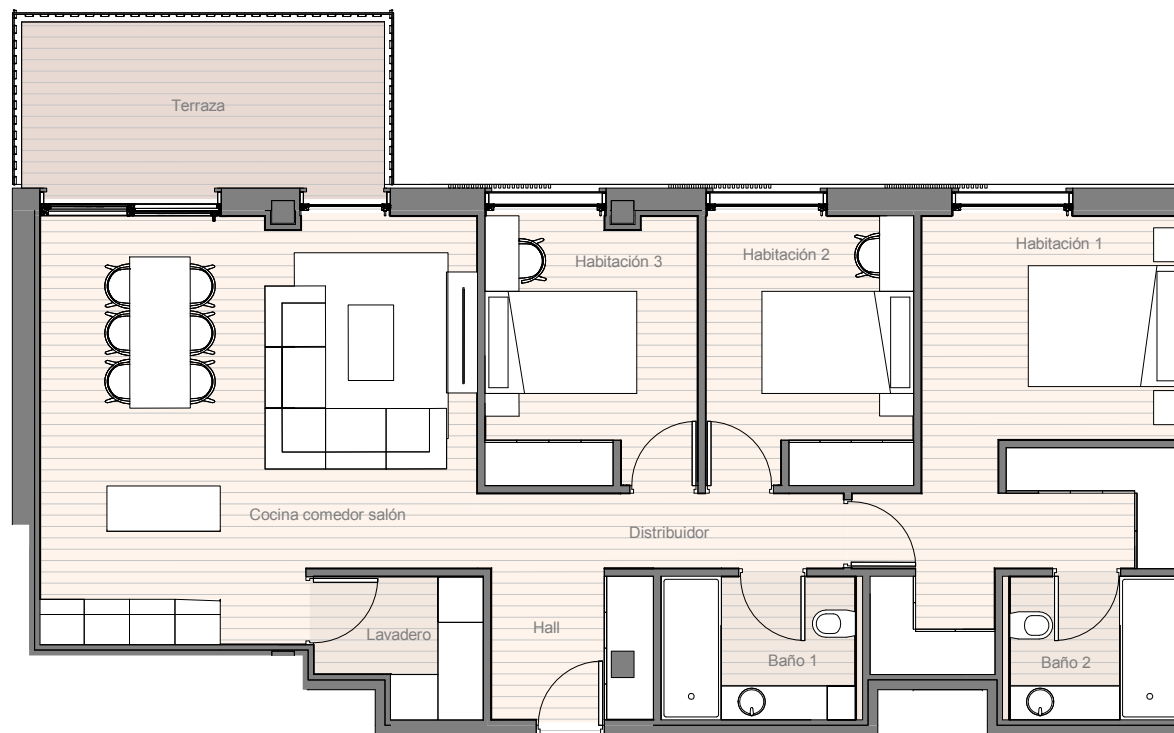

SUPERFICIES ÚTILES

Hall	4,13 m ²
Cocina comedor salón	30,47 m ²
Lavadero	3,66 m ²
Habitación 1	18,86 m ²
Baño 2	4,46 m ²
Habitación 2	9,77 m ²
Habitación 3	9,90 m ²
Baño 1	5,07 m ²
Distribuidor	4,84 m ²
Terraza	11,50 m ²

RESUMEN DE SUPERFICIES

Sup. útil interior	91,17 m ²
Sup. útil exterior	11,50 m ²
Sup. útil total	102,67 m²
Sup. construida exterior	11,50 m ²
Sup. construida exterior cubierta	-- m ²
Sup. construida exterior descubierta	11,50 m ²
Sup. construida total + zz cc	144,54 m²

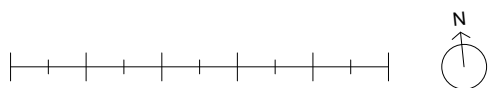

* La superficie construida + ZZCC incluye la superficie construida de la vivienda y del tendedero, parte proporcional de ZZCC y la superficie construida de la terraza cubierta.
 * Este plano recoge la información del Proyecto Básico, pudiendo sufrir variaciones por cuestiones de desarrollo de proyecto, replanteo, ejecución, física de la obra, disposiciones normativas sobrevenidas durante la ejecución de la obra o por decisión de la propiedad que afecten al conjunto de la obra.

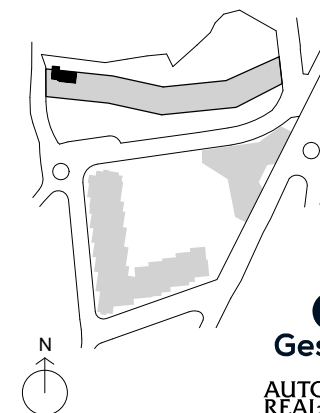

BARRIO DO CURA

EDIFICIO ARDORA 2ºB

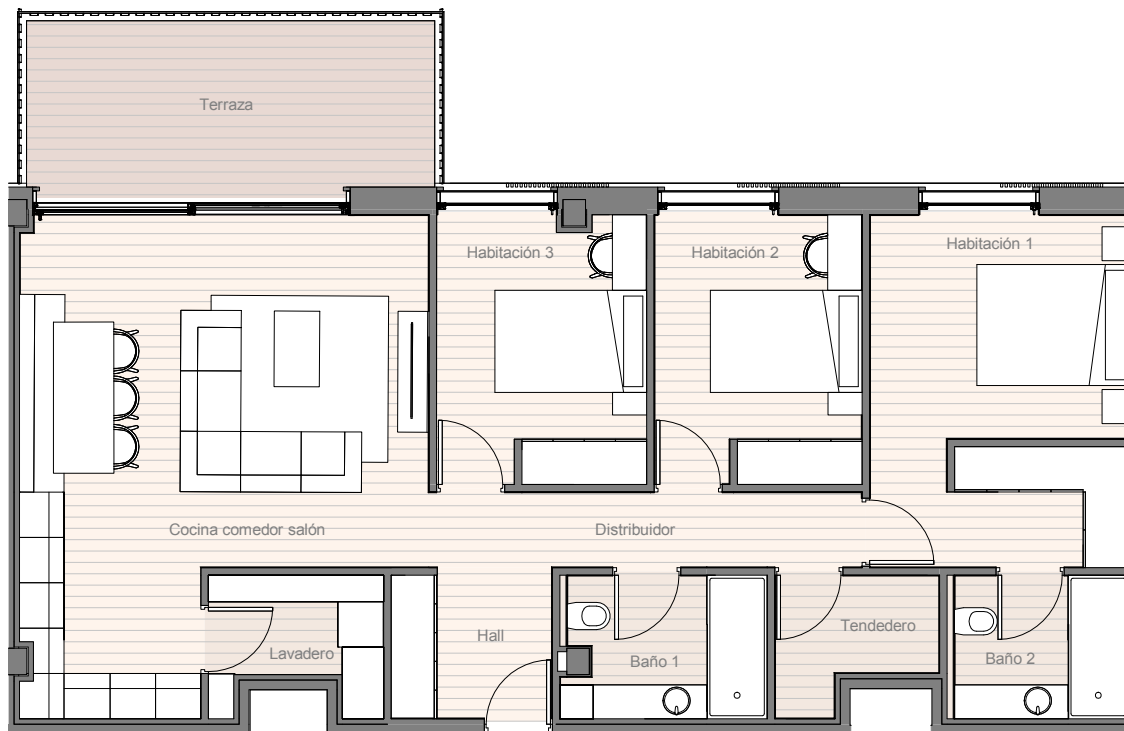

SUPERFICIES ÚTILES

Hall	4,20 m ²
Cocina comedor salón	29,99 m ²
Lavadero	3,56 m ²
Habitación 1	15,69 m ²
Baño 2	4,56 m ²
Habitación 2	9,75 m ²
Habitación 3	9,75 m ²
Baño 1	5,05 m ²
Distribuidor	5,73 m ²
Tendedero	3,31 m ²
Terraza	12,88 m ²

RESUMEN DE SUPERFICIES

Sup. útil interior	91,59 m ²
Sup. útil exterior	12,88 m ²
Sup. útil total	104,47 m²
Sup. construida exterior	12,88 m ²
Sup. construida exterior cubierta	-- m ²
Sup. construida exterior descubierta	12,88 m ²
Sup. construida total + zz cc	146,36 m²

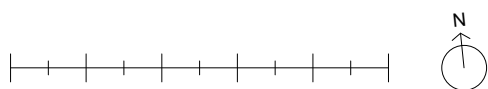

* La superficie construida + ZZCC incluye la superficie construida de la vivienda y del tendedero, parte proporcional de ZZCC y la superficie construida de la terraza cubierta.
 * Este plano recoge la información del Proyecto Básico, pudiendo sufrir variaciones por cuestiones de desarrollo de proyecto, replanteo, ejecución, física de la obra, disposiciones normativas sobrevenidas durante la ejecución de la obra o por decisión de la propiedad que afecten al conjunto de la obra.

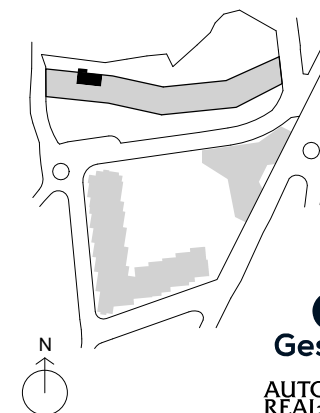

BARRIO DO CURA

EDIFICIO ARDORA 3º C



SUPERFICIES ÚTILES

Hall	4,19 m ²
Cocina comedor salón	29,01 m ²
Lavadero	3,68 m ²
Habitación 1	12,00 m ²
Baño 2	5,96 m ²
Habitación 2	8,54 m ²
Habitación 3	8,50 m ²
Baño 1	4,84 m ²
Distribuidor 1	4,28 m ²
Distribuidor 2	3,90 m ²
Terraza	12,82 m ²

RESUMEN DE SUPERFICIES

Sup. útil interior	84,90 m ²
Sup. útil exterior	12,82 m ²
Sup. útil total	97,72 m²
Sup. construida exterior	12,82 m ²
Sup. construida exterior cubierta	-- m ²
Sup. construida exterior descubierta	12,82 m ²
Sup. construida total + zz cc	137,92 m²



* La superficie construida + ZZCC incluye la superficie construida de la vivienda y del tendedero, parte proporcional de ZZCC y la superficie construida de la terraza cubierta.
 * Este plano recoge la información del Proyecto Básico, pudiendo sufrir variaciones por cuestiones de desarrollo de proyecto, replanteo, ejecución, física de la obra, disposiciones normativas sobrevenidas durante la ejecución de la obra o por decisión de la propiedad que afecten al conjunto de la obra.



BARRIO DO CURA

EDIFICIO ARDORA 5ºE

SUPERFICIES ÚTILES

Cocina comedor salón	39,04 m ²
Lavadero	3,44 m ²
Habitación 1	15,83 m ²
Baño 2	3,90 m ²
Habitación 2	8,25 m ²
Habitación 3	8,25 m ²
Baño 1	5,94 m ²
Distribuidor	4,95 m ²
Terraza	29,62 m ²

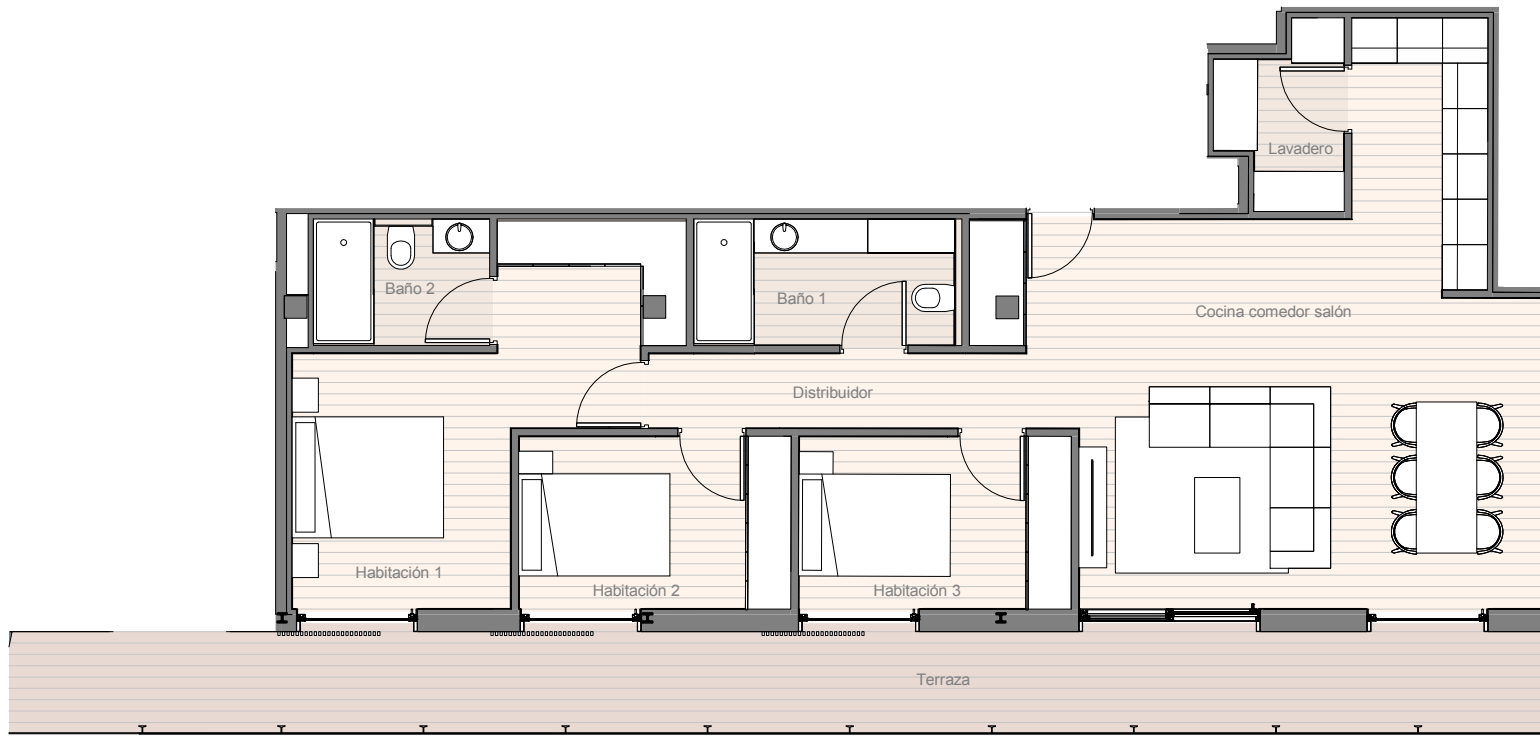

RESUMEN DE SUPERFICIES

Sup. útil interior	89,61 m ²
Sup. útil exterior	29,62 m ²
Sup. útil total	119,23 m²
Sup. construida exterior	29,62 m ²
Sup. construida exterior cubierta	-- m ²
Sup. construida exterior descubierta	29,62 m ²
Sup. construida total + zz cc	160,26 m²



* La superficie construida + ZZCC incluye la superficie construida de la vivienda y del tendedero, parte proporcional de ZZCC y la superficie construida de la terraza cubierta.
* Este plano recoge la información del Proyecto Básico, pudiendo sufrir variaciones por cuestiones de desarrollo de proyecto, replanteo, ejecución, física de la obra, disposiciones normativas sobrevenidas durante la ejecución de la obra o por decisión de la propiedad que afecten al conjunto de la obra.

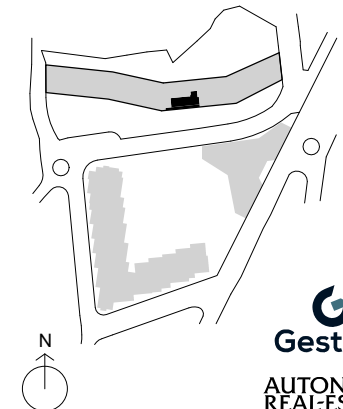

TIPOLOGÍAS

4

DORMITORIOS

BARRIO
DO CURA

BARRIO DO CURA

EDIFICIO ARDORA 1ª

SUPERFICIES ÚTILES

Hall	4,29 m ²
Cocina comedor salón	36,54 m ²
Lavadero	3,27 m ²
Habitación 1	15,21 m ²
Baño 2	5,54 m ²
Habitación 2	9,40 m ²
Habitación 3	9,29 m ²
Habitación 4	9,67 m ²
Baño 1	5,08 m ²
Baño 3	4,44 m ²
Distribuidor	7,24 m ²
Tendedero	2,89 m ²
Terraza	12,88 m ²

RESUMEN DE SUPERFICIES

Sup. útil interior	112,87 m ²
Sup. útil exterior	12,88 m ²
Sup. útil total	125,75 m²
Sup. construida exterior	12,88 m ²
Sup. construida exterior cubierta	-- m ²
Sup. construida exterior descubierta	12,88 m ²
Sup. construida total + zz cc	179,01 m²

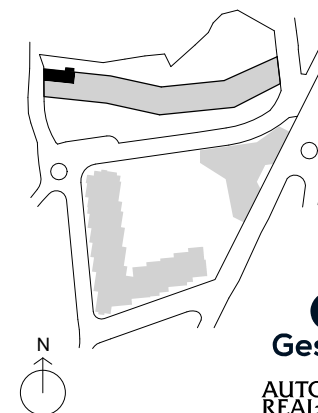
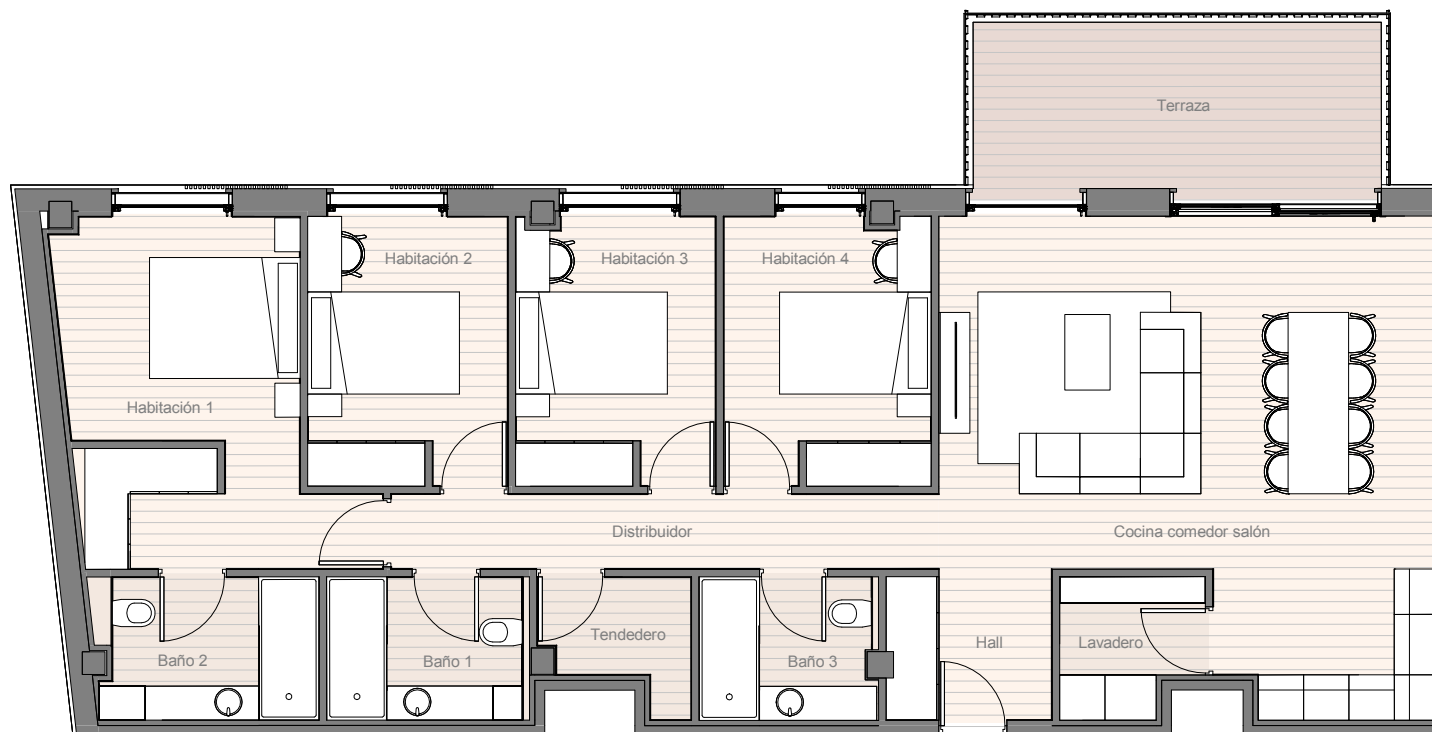

* La superficie construida + ZZCC incluye la superficie construida de la vivienda y del tendedero, parte proporcional de ZZCC y la superficie construida de la terraza cubierta.
* Este plano recoge la información del Proyecto Básico, pudiendo sufrir variaciones por cuestiones de desarrollo de proyecto, replanteo, ejecución, física de la obra, disposiciones normativas sobrevenidas durante la ejecución de la obra o por decisión de la propiedad que afecten al conjunto de la obra.

BARRIO DO CURA

EDIFICIO ARDORA 4ºA

SUPERFICIES ÚTILES

Hall	6,17 m ²
Cocina comedor salón	42,69 m ²
Lavadero	4,06 m ²
Habitación 1	17,30 m ²
Baño 2	5,69 m ²
Habitación 2	13,83 m ²
Baño 3	3,90 m ²
Habitación 3	17,07 m ²
Habitación 4	11,33 m ²
Baño 1	6,07 m ²
Distribuidor	9,33 m ²
Terraza 1	38,33 m ²
Terraza 2	17,41 m ²

RESUMEN DE SUPERFICIES

Sup. útil interior	137,43 m ²
Sup. útil exterior	55,74 m ²
Sup. útil total	193,17 m²
Sup. construida exterior	55,74 m ²
Sup. construida exterior cubierta	-- m ²
Sup. construida exterior descubierta	55,74 m ²
Sup. construida total + zz cc	260,05 m²

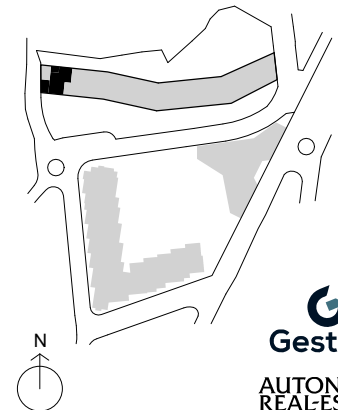

* La superficie construida + ZZCC incluye la superficie construida de la vivienda y del tendedero, parte proporcional de ZZCC y la superficie construida de la terraza cubierta.
* Este plano recoge la información del Proyecto Básico, pudiendo sufrir variaciones por cuestiones de desarrollo de proyecto, replanteo, ejecución, física de la obra, disposiciones normativas sobrevenidas durante la ejecución de la obra o por decisión de la propiedad que afecten al conjunto de la obra.

BARRIO DO CURA

EDIFICIO ARDORA 5°C

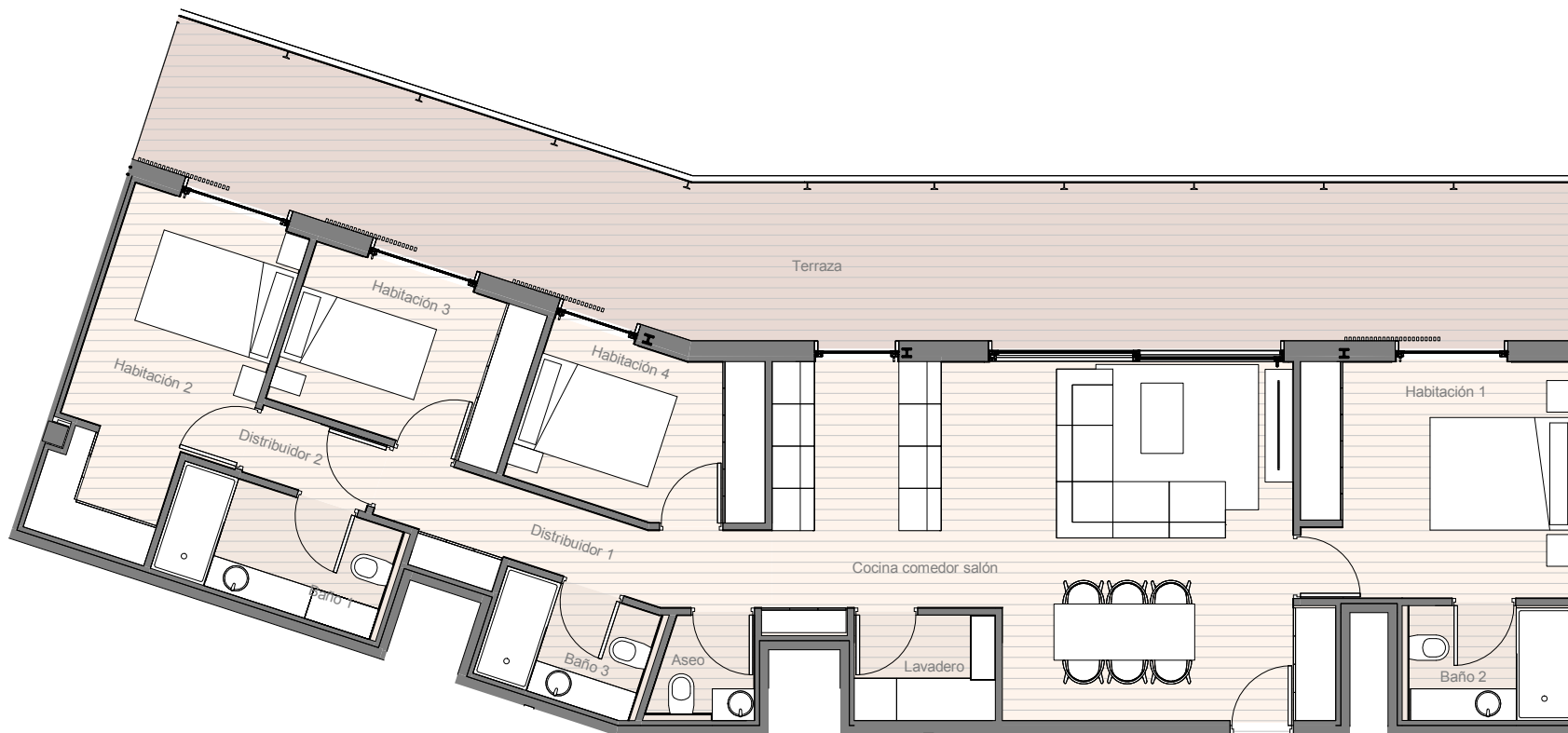

SUPERFICIES ÚTILES

Cocina comedor salón	33,97 m ²
Lavadero	3,00 m ²
Habitación 1	12,92 m ²
Baño 2	3,95 m ²
Habitación 2	11,88 m ²
Habitación 3	8,09 m ²
Habitación 4	8,05 m ²
Baño 1	5,38 m ²
Baño 3	3,83 m ²
Distribuidor 1	6,56 m ²
Distribuidor 2	1,85 m ²
Aseo	2,02 m ²
Terraza	47,37 m ²

RESUMEN DE SUPERFICIES

Sup. útil interior	101,50 m ²
Sup. útil exterior	47,37 m ²
Sup. útil total	148,87 m²
Sup. construida exterior	47,37 m ²
Sup. construida exterior cubierta	-- m ²
Sup. construida exterior descubierta	47,37 m ²
Sup. construida total + zz cc	198,12 m²

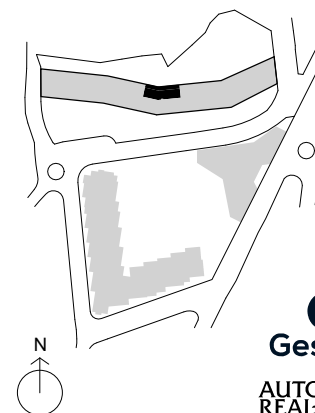

* La superficie construida + ZZCC incluye la superficie construida de la vivienda y del tendedero, parte proporcional de ZZCC y la superficie construida de la terraza cubierta.

* Este plano recoge la información del Proyecto Básico, pudiendo sufrir variaciones por cuestiones de desarrollo de proyecto, replanteo, ejecución, física de la obra, disposiciones normativas sobrevenidas durante la ejecución de la obra o por decisión de la propiedad que afecten al conjunto de la obra.

BARRIO DO CURA

EDIFICIO ARDORA 5ºD

SUPERFICIES ÚTILES

Hall	4,76 m ²
Cocina comedor salón	33,68 m ²
Lavadero	3,61 m ²
Habitación 1	12,65 m ²
Baño 2	6,00 m ²
Habitación 2	7,89 m ²
Habitación 3	13,72 m ²
Baño 3	4,27 m ²
Habitación 4	12,35 m ²
Baño 1	5,66 m ²
Distribuidor	6,85 m ²
Terraza 1	9,64 m ²
Terraza 2	35,69 m ²

RESUMEN DE SUPERFICIES

Sup. útil interior	111,45 m ²
Sup. útil exterior	45,33 m ²
Sup. útil total	156,78 m²
Sup. construida exterior	45,33 m ²
Sup. construida exterior cubierta	-- m ²
Sup. construida exterior descubierta	45,33 m ²
Sup. construida total + zz cc	207,26 m²

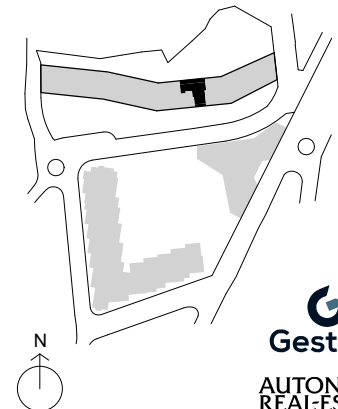

* La superficie construida + ZZCC incluye la superficie construida de la vivienda y del tendedero, parte proporcional de ZZCC y la superficie construida de la terraza cubierta.
* Este plano recoge la información del Proyecto Básico, pudiendo sufrir variaciones por cuestiones de desarrollo de proyecto, replanteo, ejecución, física de la obra, disposiciones normativas sobrevenidas durante la ejecución de la obra o por decisión de la propiedad que afecten al conjunto de la obra.

BARRIO
DO CURA

2

40 VIVIENDAS
7 PLANTAS
DE 1 A 4
DORMITORIOS

EDIFICIO

ESTRELA

TIPOLOGÍAS

1

DORMITORIO

BARRIO
DO CURA

BARRIO DO CURA

EDIFICIO ESTRELA 2ºD

SUPERFICIES ÚTILES

Hall	8,60 m ²
Cocina comedor salón	28,21 m ²
Lavadero	3,39 m ²
Habitación 1	14,63 m ²
Baño 1	5,14 m ²
Terraza	4,87 m ²

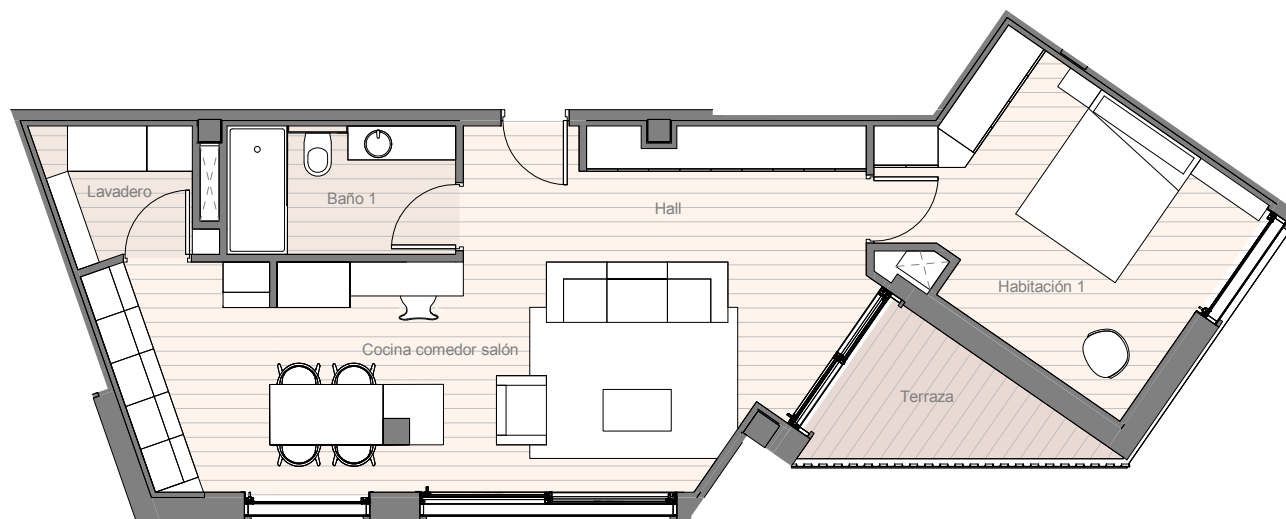

RESUMEN DE SUPERFICIES

Sup. útil interior	59,96 m ²
Sup. útil exterior	4,87 m ²
Sup. útil total	64,83 m²
Sup. construida exterior	4,87 m ²
Sup. construida exterior cubierta	4,87 m ²
Sup. construida exterior descubierta	-- m ²
Sup. construida total + zz cc	92,95 m²

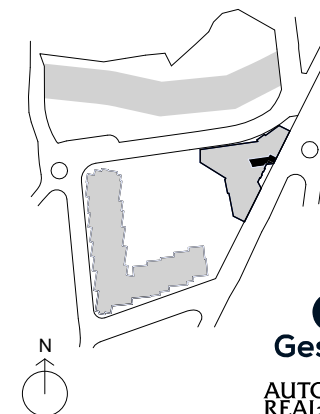
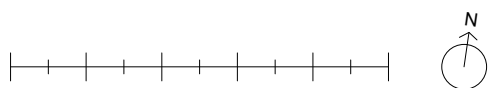

* La superficie construida + ZZCC incluye la superficie construida de la vivienda y del tendedero, parte proporcional de ZZCC y la superficie construida de la terraza cubierta.
* Este plano recoge la información del Proyecto Básico, pudiendo sufrir variaciones por cuestiones de desarrollo de proyecto, replanteo, ejecución, física de la obra, disposiciones normativas sobrevenidas durante la ejecución de la obra o por decisión de la propiedad que afecten al conjunto de la obra.

TIPOLOGÍAS

2

DORMITORIOS

**BARRIO
DO CURA**

BARRIO DO CURA

EDIFICIO ESTRELA 2ºE

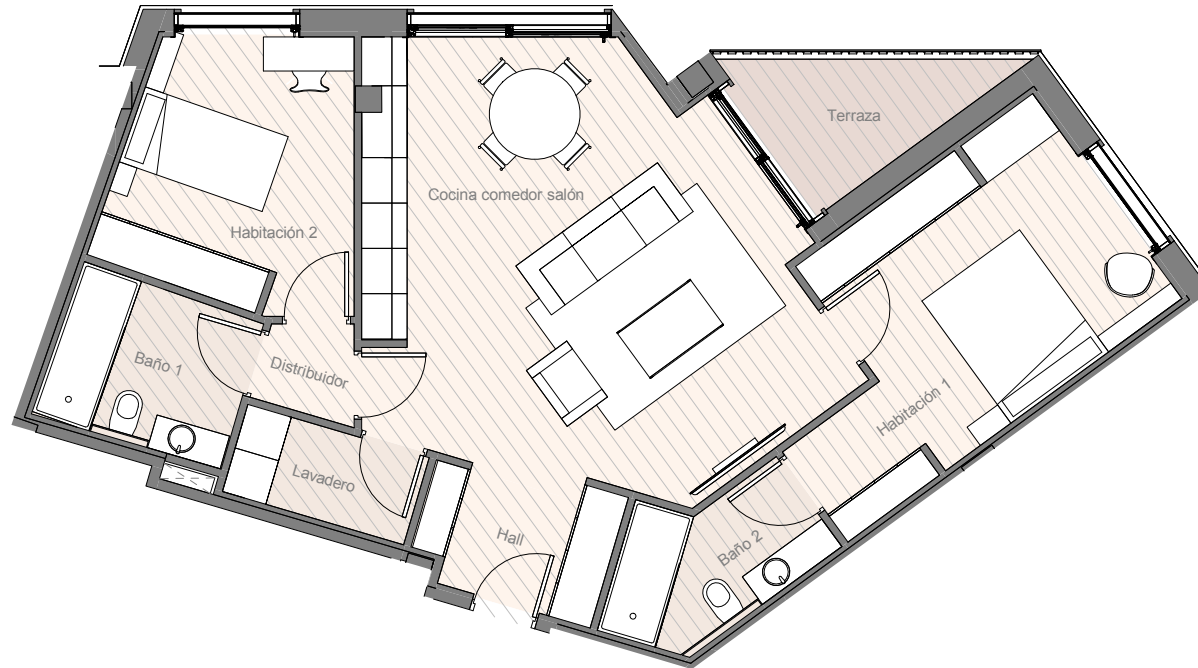

SUPERFICIES ÚTILES

Hall	4,00 m ²
Cocina comedor salón	31,46 m ²
Lavadero	3,00 m ²
Habitación 1	15,25 m ²
Baño 2	4,69 m ²
Habitación 2	10,60 m ²
Baño 1	5,29 m ²
Distribuidor	1,48 m ²
Terraza	4,62 m ²

RESUMEN DE SUPERFICIES

Sup. útil interior	75,77 m ²
Sup. útil exterior	4,62 m ²
Sup. útil total	80,39 m²
Sup. construida exterior	4,62 m ²
Sup. construida exterior cubierta	4,62 m ²
Sup. construida exterior descubierta	-- m ²
Sup. construida total + zz cc	112,25 m²

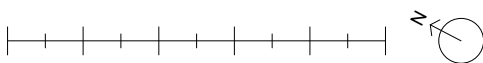
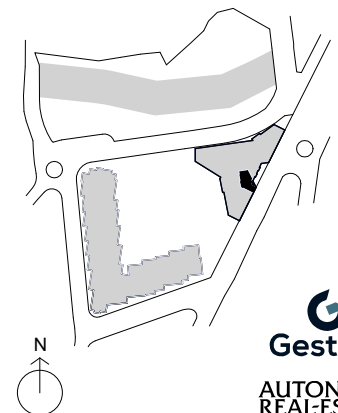

* La superficie construida + ZZCC incluye la superficie construida de la vivienda y del tendedero, parte proporcional de ZZCC y la superficie construida de la terraza cubierta.
* Este plano recoge la información del Proyecto Básico, pudiendo sufrir variaciones por cuestiones de desarrollo de proyecto, replanteo, ejecución, física de la obra, disposiciones normativas sobrevenidas durante la ejecución de la obra o por decisión de la propiedad que afecten al conjunto de la obra.

TIPOLOGÍAS

4

DORMITORIOS

BARRIO
DO CURA

BARRIO DO CURA

EDIFICIO ESTRELA 1ª

SUPERFICIES ÚTILES

Hall	8,43 m ²
Cocina comedor salón	42,00 m ²
Lavadero	3,06 m ²
Habitación 1	16,78 m ²
Baño 2	5,33 m ²
Habitación 2	12,93 m ²
Habitación 3	11,55 m ²
Habitación 4	10,07 m ²
Baño 1	5,04 m ²
Distribuidor	4,34 m ²
Aseo	2,27 m ²
Terraza	11,03 m ²

RESUMEN DE SUPERFICIES

Sup. útil interior	121,79 m ²
Sup. útil exterior	11,03 m ²
Sup. útil total	132,82 m²
Sup. construida exterior	11,03 m ²
Sup. construida exterior cubierta	11,03 m ²
Sup. construida exterior descubierta	-- m ²
Sup. construida total + zz cc	182,33 m²

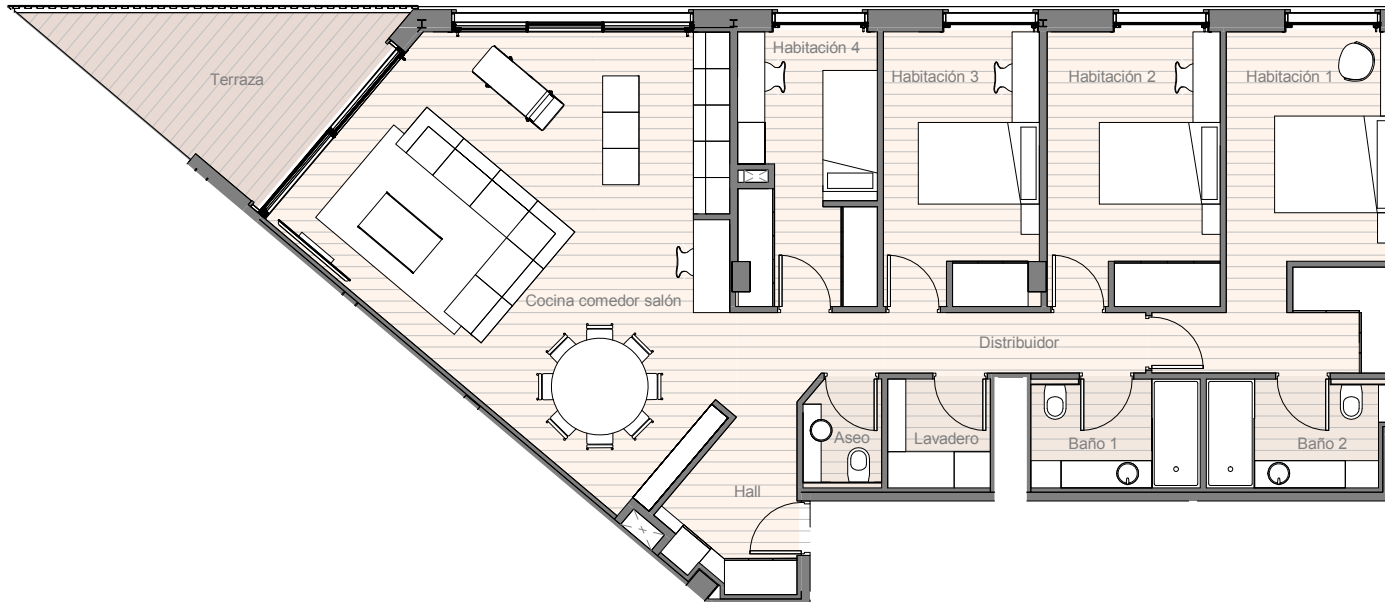

* La superficie construida + ZZCC incluye la superficie construida de la vivienda y del tendedero, parte proporcional de ZZCC y la superficie construida de la terraza cubierta.
* Este plano recoge la información del Proyecto Básico, pudiendo sufrir variaciones por cuestiones de desarrollo de proyecto, replanteo, ejecución, física de la obra, disposiciones normativas sobrevenidas durante la ejecución de la obra o por decisión de la propiedad que afecten al conjunto de la obra.

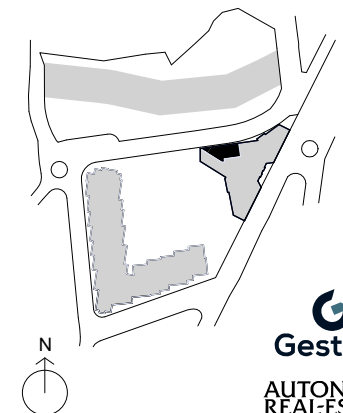

BARRIO DO CURA

EDIFICIO ESTRELA 1ºB

SUPERFICIES ÚTILES

Hall	3,97 m ²
Cocina comedor salón	40,85 m ²
Lavadero	3,26 m ²
Habitación 1	16,20 m ²
Baño 2	5,81 m ²
Habitación 2	12,86 m ²
Habitación 3	11,97 m ²
Habitación 4	9,82 m ²
Baño 1	5,59 m ²
Distribuidor	7,25 m ²
Aseo	2,34 m ²
Terraza	9,06 m ²

RESUMEN DE SUPERFICIES

Sup. útil interior	119,92 m ²
Sup. útil exterior	9,06 m ²
Sup. útil total	128,98 m²
Sup. construida exterior	9,06 m ²
Sup. construida exterior cubierta	9,06 m ²
Sup. construida exterior descubierta	-- m ²
Sup. construida total + zz cc	176,35 m²

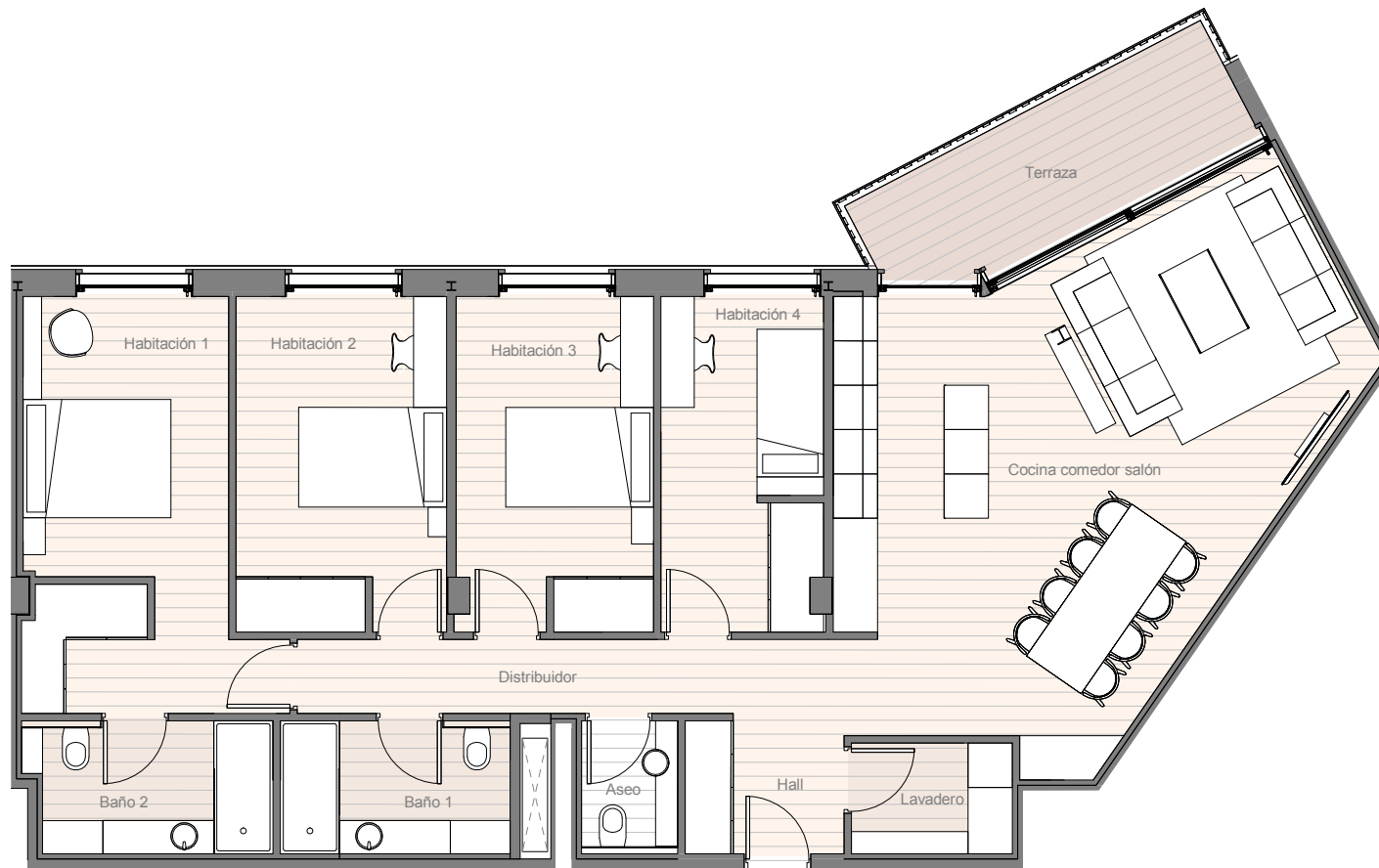

* La superficie construida + ZZCC incluye la superficie construida de la vivienda y del tendedero, parte proporcional de ZZCC y la superficie construida de la terraza cubierta.
 * Este plano recoge la información del Proyecto Básico, pudiendo sufrir variaciones por cuestiones de desarrollo de proyecto, replanteo, ejecución, física de la obra, disposiciones normativas sobrevenidas durante la ejecución de la obra o por decisión de la propiedad que afecten al conjunto de la obra.

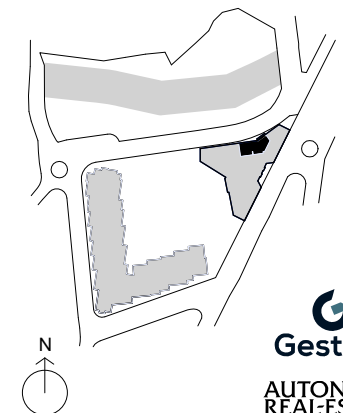

BARRIO DO CURA

EDIFICIO ESTRELA 1º C

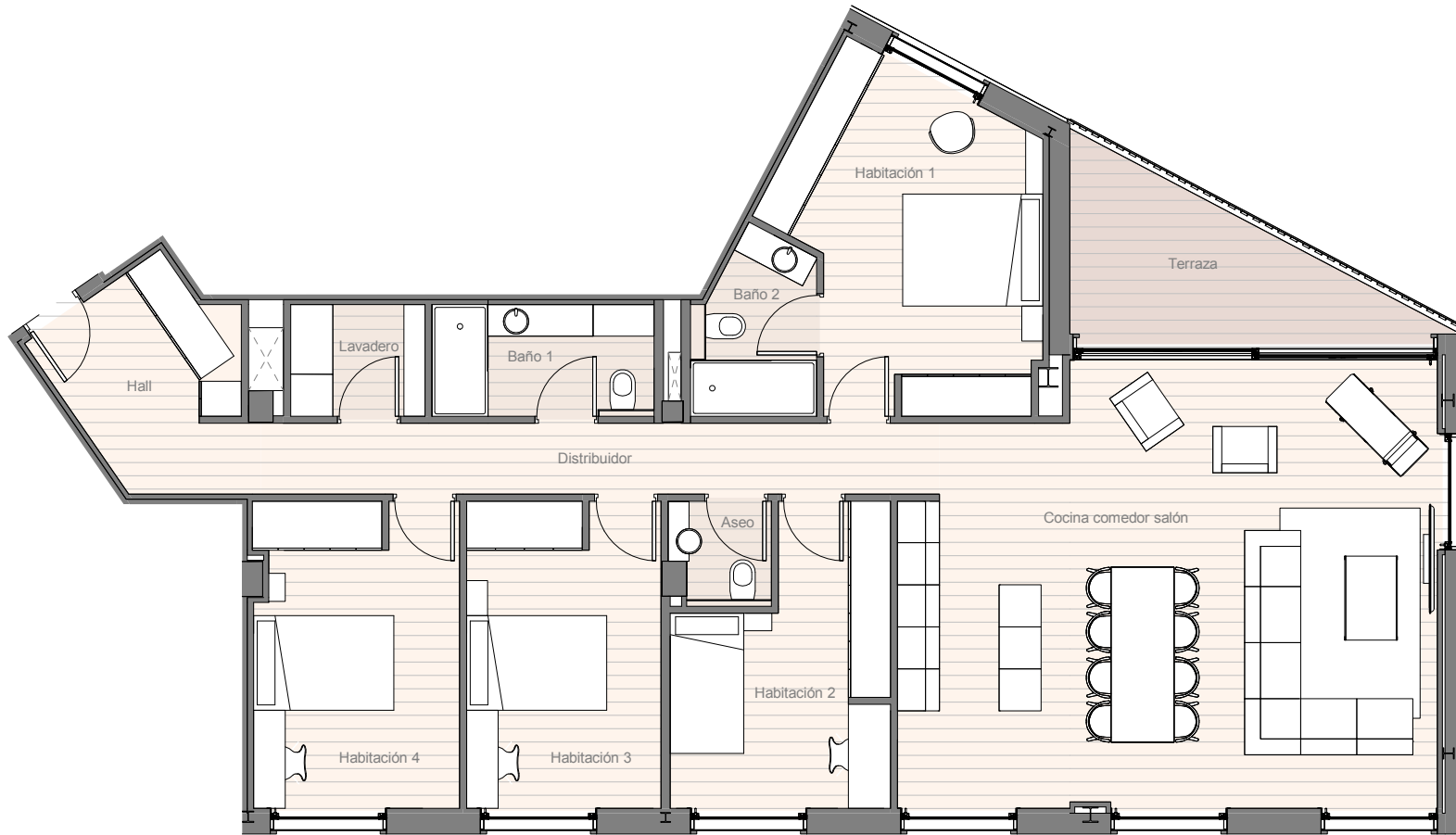

SUPERFICIES ÚTILES

Hall	7,44 m ²
Cocina comedor salón	46,46 m ²
Lavadero	3,05 m ²
Habitación 1	15,88 m ²
Baño 2	4,13 m ²
Habitación 2	11,25 m ²
Habitación 3	12,10 m ²
Habitación 4	12,67 m ²
Baño 1	5,05 m ²
Distribuidor	9,81 m ²
Aseo	2,04 m ²
Terraza	9,17 m ²

RESUMEN DE SUPERFICIES

Sup. útil interior	129,89 m ²
Sup. útil exterior	9,17 m ²
Sup. útil total	139,06 m²
Sup. construida exterior	9,17 m ²
Sup. construida exterior cubierta	9,17 m ²
Sup. construida exterior descubierta	-- m ²
Sup. construida total + zz cc	195,91 m²

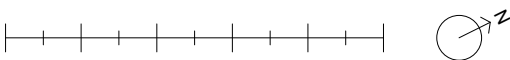

* La superficie construida + ZZCC incluye la superficie construida de la vivienda y del tendedero, parte proporcional de ZZCC y la superficie construida de la terraza cubierta.
 * Este plano recoge la información del Proyecto Básico, pudiendo sufrir variaciones por cuestiones de desarrollo de proyecto, replanteo, ejecución, física de la obra, disposiciones normativas sobrevenidas durante la ejecución de la obra o por decisión de la propiedad que afecten al conjunto de la obra.

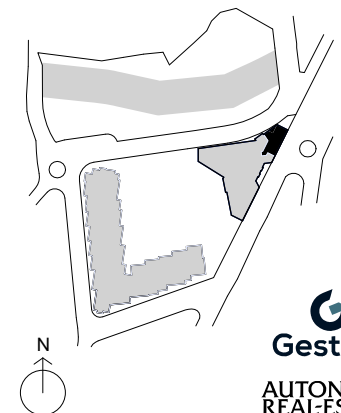

BARRIO DO CURA

EDIFICIO ESTRELA 1ºF



SUPERFICIES ÚTILES

Hall	5,15 m ²
Cocina comedor salón	52,27 m ²
Lavadero	3,58 m ²
Habitación 1	15,49 m ²
Baño 2	4,45 m ²
Habitación 2	12,78 m ²
Habitación 3	11,44 m ²
Habitación 4	9,41 m ²
Baño 1	6,28 m ²
Distribuidor	15,70 m ²
Aseo	2,43 m ²
Terraza	11,45 m ²

RESUMEN DE SUPERFICIES

Sup. útil interior	138,98 m ²
Sup. útil exterior	11,45 m ²
Sup. útil total	150,43 m²
Sup. construida exterior	11,45 m ²
Sup. construida exterior cubierta	11,45 m ²
Sup. construida exterior descubierta	-- m ²
Sup. construida total + zz cc	209,25 m²

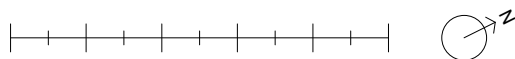

* La superficie construida + ZZCC incluye la superficie construida de la vivienda y del tendedero, parte proporcional de ZZCC y la superficie construida de la terraza cubierta.
 * Este plano recoge la información del Proyecto Básico, pudiendo sufrir variaciones por cuestiones de desarrollo de proyecto, replanteo, ejecución, física de la obra, disposiciones normativas sobrevenidas durante la ejecución de la obra o por decisión de la propiedad que afecten al conjunto de la obra.

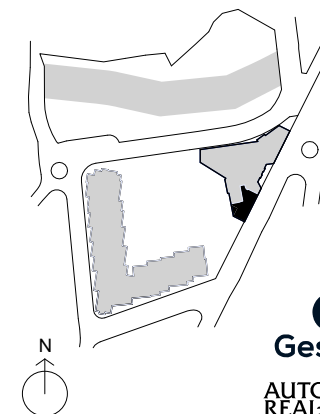

BARRIO DO CURA

EDIFICIO ESTRELA 1ºH

SUPERFICIES ÚTILES

Hall	7,41 m ²
Cocina comedor salón	41,96 m ²
Lavadero	4,72 m ²
Habitación 1	25,01 m ²
Baño 2	5,16 m ²
Habitación 2	14,87 m ²
Habitación 3	11,43 m ²
Habitación 4	11,03 m ²
Baño 1	5,33 m ²
Distribuidor 1	4,36 m ²
Distribuidor 2	5,30 m ²
Aseo	3,25 m ²
Terraza	12,25 m ²

RESUMEN DE SUPERFICIES

Sup. útil interior	139,82 m ²
Sup. útil exterior	12,25 m ²
Sup. útil total	152,07 m²
Sup. construida exterior	12,25 m ²
Sup. construida exterior cubierta	12,25 m ²
Sup. construida exterior descubierta	-- m ²
Sup. construida total + zz cc	209,66 m²

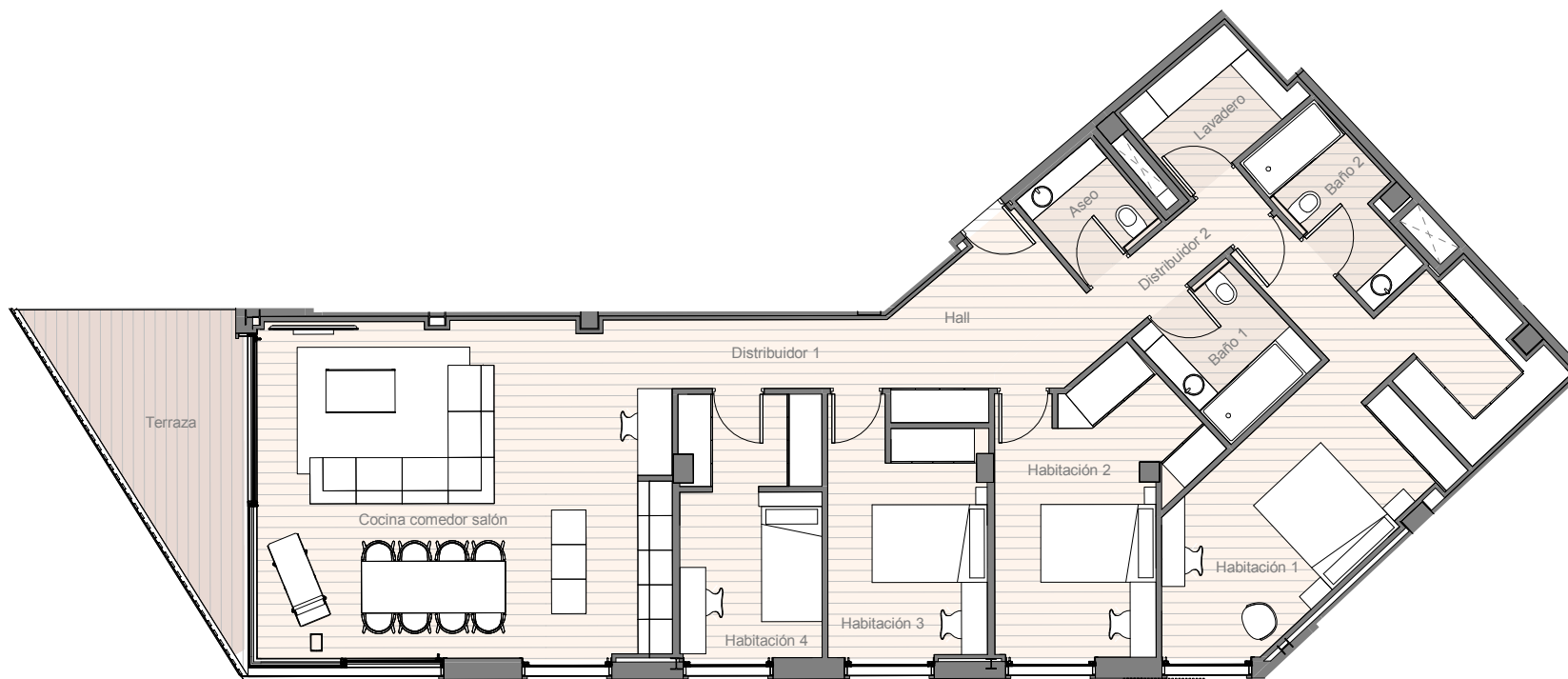

* La superficie construida + ZZCC incluye la superficie construida de la vivienda y del tendedero, parte proporcional de ZZCC y la superficie construida de la terraza cubierta.
 * Este plano recoge la información del Proyecto Básico, pudiendo sufrir variaciones por cuestiones de desarrollo de proyecto, replanteo, ejecución, física de la obra, disposiciones normativas sobrevenidas durante la ejecución de la obra o por decisión de la propiedad que afecten al conjunto de la obra.

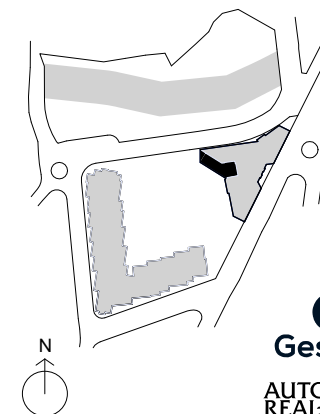

BARRIO DO CURA

EDIFICIO ESTRELA 2ºB

SUPERFICIES ÚTILES

Hall	3,98 m ²
Cocina comedor salón	40,81 m ²
Lavadero	3,26 m ²
Habitación 1	16,20 m ²
Baño 2	5,81 m ²
Habitación 2	12,86 m ²
Habitación 3	11,99 m ²
Habitación 4	9,82 m ²
Baño 1	5,60 m ²
Distribuidor	7,25 m ²
Aseo	2,34 m ²
Terraza	9,05 m ²

RESUMEN DE SUPERFICIES

Sup. útil interior	119,91 m ²
Sup. útil exterior	9,05 m ²
Sup. útil total	128,96 m²
Sup. construida exterior	9,05 m ²
Sup. construida exterior cubierta	-- m ²
Sup. construida exterior descubierta	9,05 m ²
Sup. construida total + zz cc	176,34 m²

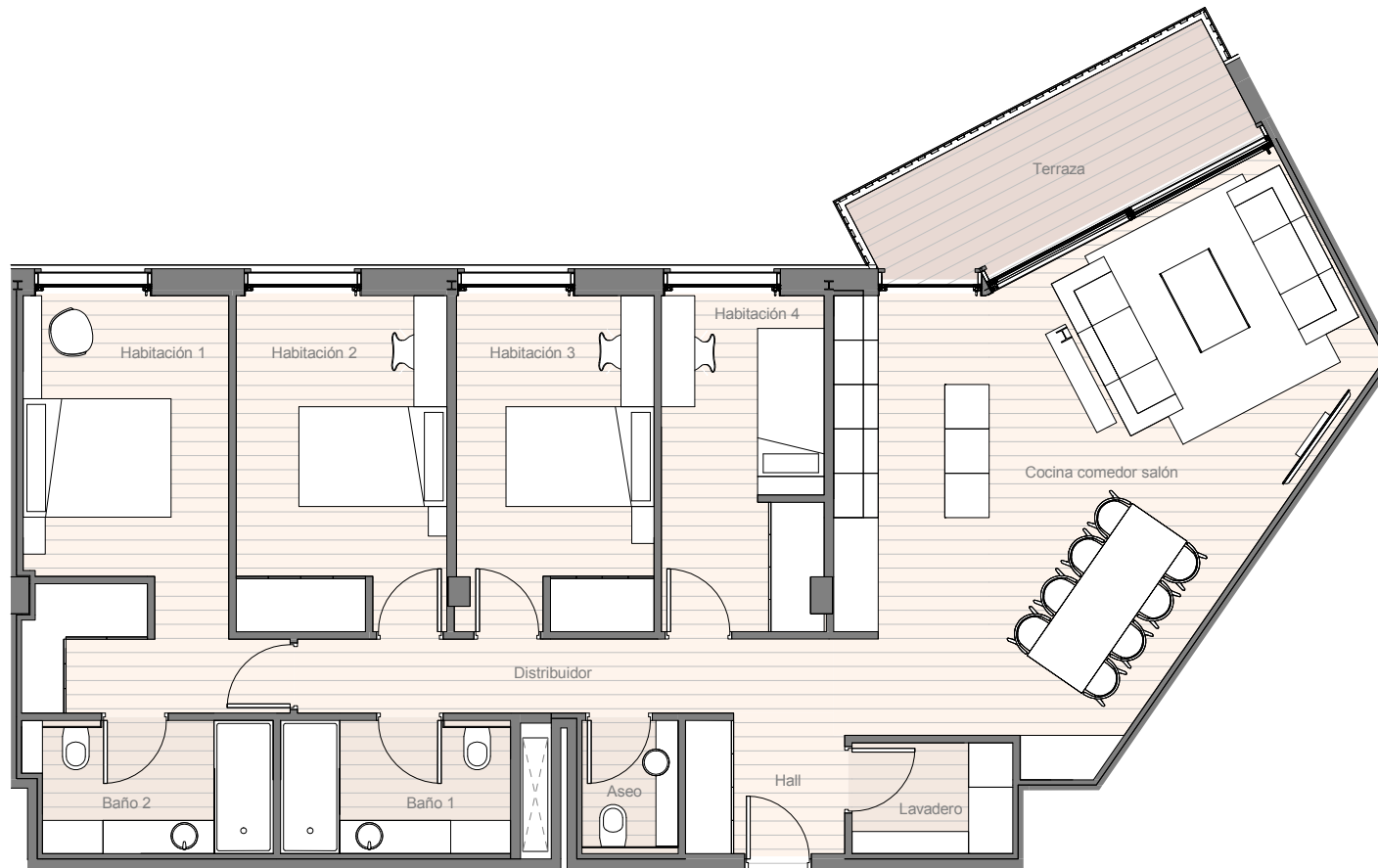

* La superficie construida + ZZCC incluye la superficie construida de la vivienda y del tendedero, parte proporcional de ZZCC y la superficie construida de la terraza cubierta.
 * Este plano recoge la información del Proyecto Básico, pudiendo sufrir variaciones por cuestiones de desarrollo de proyecto, replanteo, ejecución, física de la obra, disposiciones normativas sobrevenidas durante la ejecución de la obra o por decisión de la propiedad que afecten al conjunto de la obra.

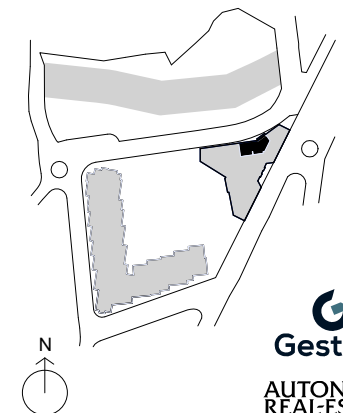

BARRIO DO CURA

EDIFICIO ESTRELA 2°C



SUPERFICIES ÚTILES

Hall	7,46 m ²
Cocina comedor salón	46,60 m ²
Lavadero	3,06 m ²
Habitación 1	15,92 m ²
Baño 2	4,13 m ²
Habitación 2	11,25 m ²
Habitación 3	12,10 m ²
Habitación 4	12,69 m ²
Baño 1	5,07 m ²
Distribuidor	9,81 m ²
Aseo	2,11 m ²
Terraza	8,79 m ²

RESUMEN DE SUPERFICIES

Sup. útil interior	130,19 m ²
Sup. útil exterior	8,79 m ²
Sup. útil total	138,98 m²
Sup. construida exterior	8,79 m ²
Sup. construida exterior cubierta	8,79 m ²
Sup. construida exterior descubierta	-- m ²
Sup. construida total + zz cc	195,53 m²

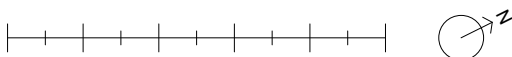

* La superficie construida + ZZCC incluye la superficie construida de la vivienda y del tendedero, parte proporcional de ZZCC y la superficie construida de la terraza cubierta.
 * Este plano recoge la información del Proyecto Básico, pudiendo sufrir variaciones por cuestiones de desarrollo de proyecto, replanteo, ejecución, física de la obra, disposiciones normativas sobrevenidas durante la ejecución de la obra o por decisión de la propiedad que afecten al conjunto de la obra.

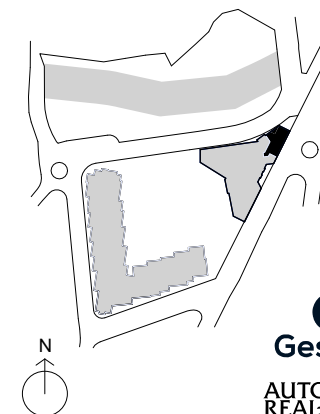

BARRIO DO CURA

EDIFICIO ESTRELA 2ºF



SUPERFICIES ÚTILES

Hall	5,15 m ²
Cocina comedor salón	52,27 m ²
Lavadero	3,58 m ²
Habitación 1	15,35 m ²
Baño 2	4,35 m ²
Habitación 2	13,03 m ²
Habitación 3	11,44 m ²
Habitación 4	9,41 m ²
Baño 1	6,27 m ²
Distribuidor	15,76 m ²
Aseo	2,43 m ²
Terraza	11,45 m ²

RESUMEN DE SUPERFICIES

Sup. útil interior	139,02 m ²
Sup. útil exterior	11,45 m ²
Sup. útil total	150,47 m²
Sup. construida exterior	11,45 m ²
Sup. construida exterior cubierta	11,45 m ²
Sup. construida exterior descubierta	-- m ²
Sup. construida total + zz cc	209,25 m²

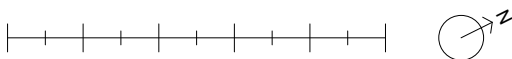

* La superficie construida + ZZCC incluye la superficie construida de la vivienda y del tendedero, parte proporcional de ZZCC y la superficie construida de la terraza cubierta.
* Este plano recoge la información del Proyecto Básico, pudiendo sufrir variaciones por cuestiones de desarrollo de proyecto, replanteo, ejecución, física de la obra, disposiciones normativas sobrevenidas durante la ejecución de la obra o por decisión de la propiedad que afecten al conjunto de la obra.

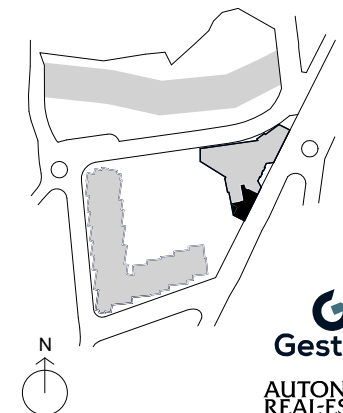

Gestilar

**AUTONOMY
REAL-ESTATE**

BARRIO DO CURA

EDIFICIO ESTRELA 3ºF

SUPERFICIES ÚTILES

Hall	5,15 m ²
Cocina comedor salón	52,40 m ²
Lavadero	3,58 m ²
Habitación 1	15,63 m ²
Baño 2	4,44 m ²
Habitación 2	12,98 m ²
Habitación 3	11,44 m ²
Habitación 4	9,41 m ²
Baño 1	6,27 m ²
Distribuidor	15,72 m ²
Aseo	2,42 m ²
Terraza	11,45 m ²

RESUMEN DE SUPERFICIES

Sup. útil interior	139,45 m ²
Sup. útil exterior	11,45 m ²
Sup. útil total	150,90 m²
Sup. construida exterior	11,45 m ²
Sup. construida exterior cubierta	11,45 m ²
Sup. construida exterior descubierta	-- m ²
Sup. construida total + zz cc	209,25 m²

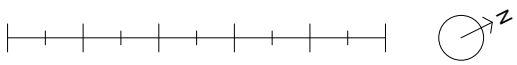

* La superficie construida + ZZCC incluye la superficie construida de la vivienda y del tendedero, parte proporcional de ZZCC y la superficie construida de la terraza cubierta.
 * Este plano recoge la información del Proyecto Básico, pudiendo sufrir variaciones por cuestiones de desarrollo de proyecto, replanteo, ejecución, física de la obra, disposiciones normativas sobrevenidas durante la ejecución de la obra o por decisión de la propiedad que afecten al conjunto de la obra.

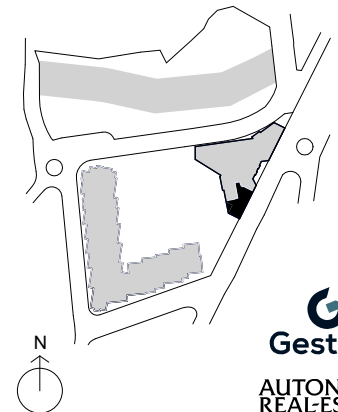

BARRIO DO CURA

EDIFICIO ESTRELA 3ºH

SUPERFICIES ÚTILES

Hall	7,40 m ²
Cocina comedor salón	42,02 m ²
Lavadero	4,70 m ²
Habitación 1	25,05 m ²
Baño 2	5,13 m ²
Habitación 2	14,88 m ²
Habitación 3	11,58 m ²
Habitación 4	11,17 m ²
Baño 1	5,33 m ²
Distribuidor 1	4,36 m ²
Distribuidor 2	5,28 m ²
Aseo	3,24 m ²
Terraza	12,12 m ²

RESUMEN DE SUPERFICIES

Sup. útil interior	140,14 m ²
Sup. útil exterior	12,12 m ²
Sup. útil total	152,26 m²
Sup. construida exterior	12,12 m ²
Sup. construida exterior cubierta	-- m ²
Sup. construida exterior descubierta	12,12 m ²
Sup. construida total + zz cc	209,47 m²

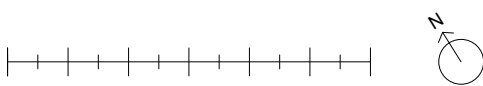

* La superficie construida + ZZCC incluye la superficie construida de la vivienda y del tendedero, parte proporcional de ZZCC y la superficie construida de la terraza cubierta.
 * Este plano recoge la información del Proyecto Básico, pudiendo sufrir variaciones por cuestiones de desarrollo de proyecto, replanteo, ejecución, física de la obra, disposiciones normativas sobrevenidas durante la ejecución de la obra o por decisión de la propiedad que afecten al conjunto de la obra.

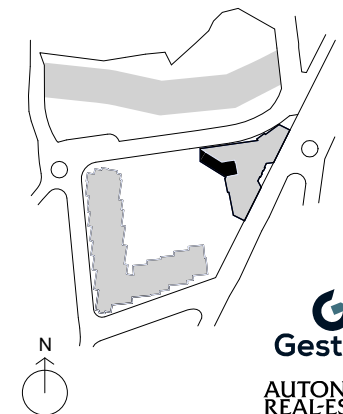

BARRIO
DO CURA

3

118 VIVIENDAS
9 Y 6 PLANTAS
DE 1 A 4
DORMITORIOS

EDIFICIO
LÚA

TIPOLOGÍAS

1

DORMITORIO

BARRIO
DO CURA

BARRIO DO CURA

EDIFICIO LÚA 3_Bª

SUPERFICIES ÚTILES

Comedor salón	27.90 m ²
Lavadero	3.02 m ²
Habitación 1	12.08 m ²
Habitación 2	8.33 m ²
Baño 1	5.01 m ²
Distribuidor	2.68 m ²

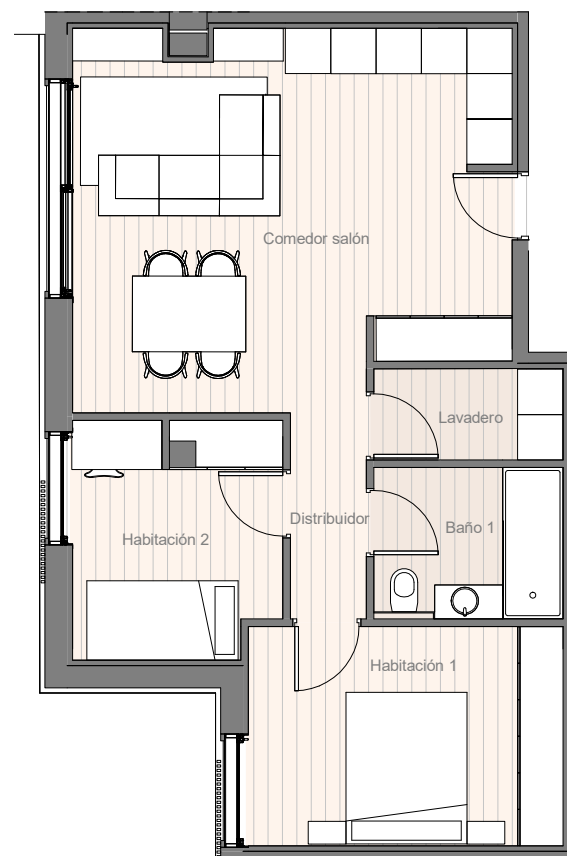

RESUMEN DE SUPERFICIES

Sup. útil interior	59,04 m ²
Sup. útil exterior	0 m ²
Sup. útil total	59,04 m²
Sup. construida exterior	0 m ²
Sup. construida exterior cubierta	-- m ²
Sup. construida exterior descubierta	-- m ²
Sup. construida total + zz cc	86,95 m²



* La superficie construida + ZZCC incluye la superficie construida de la vivienda y del tendedero, parte proporcional de ZZCC y la superficie construida de la terraza cubierta.
* Este plano recoge la información del Proyecto Básico, pudiendo sufrir variaciones por cuestiones de desarrollo de proyecto, replanteo, ejecución, física de la obra, disposiciones normativas sobrevenidas durante la ejecución de la obra o por decisión de la propiedad que afecten al conjunto de la obra.

TIPOLOGÍAS

2

DORMITORIOS

**BARRIO
DO CURA**

BARRIO DO CURA

EDIFICIO LÚA 2_1ºG

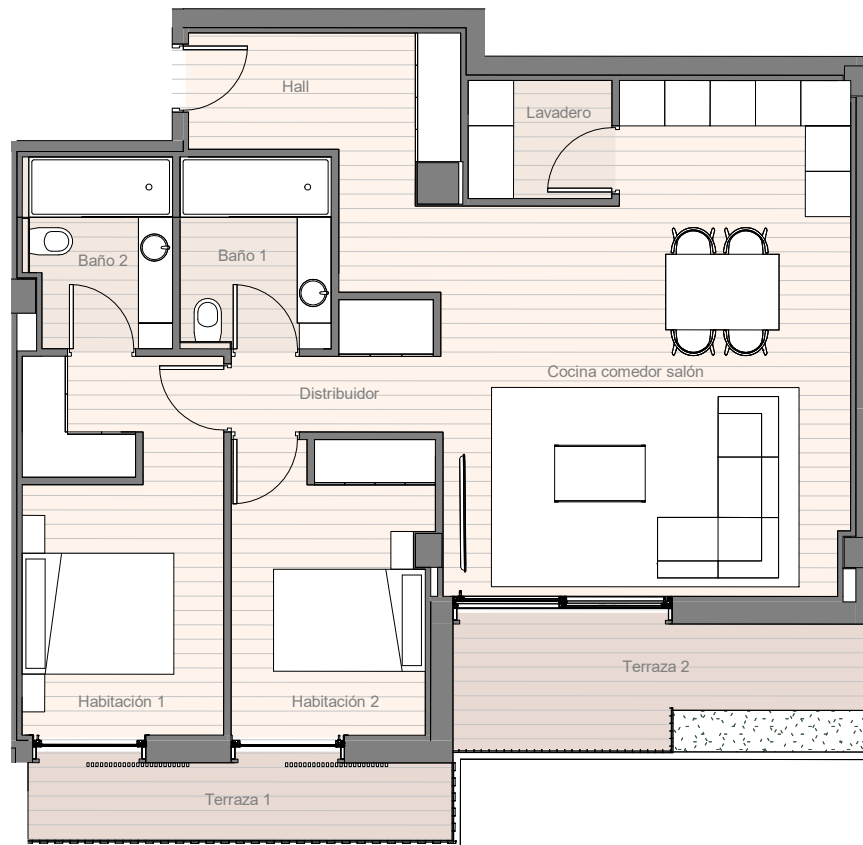

SUPERFICIES ÚTILES

Hall	7.94 m ²
Cocina comedor salón	32.81 m ²
Lavadero	2.97 m ²
Habitación 1	13.14 m ²
Baño 2	4.78 m ²
Habitación 2	10.07 m ²
Baño 1	5.08 m ²
Distribuidor	3.71 m ²
Terraza 1	5.83 m ²
Terraza 2	8.00 m ²

RESUMEN DE SUPERFICIES

Sup. útil interior	80,50 m ²
Sup. útil exterior	13,83 m ²
Sup. útil total	94,33 m²
Sup. construida exterior	13,83 m ²
Sup. construida exterior cubierta	-- m ²
Sup. construida exterior descubierta	13,83 m ²
Sup. construida total + zz cc	130,96 m²

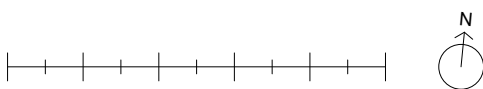

* La superficie construida + ZZCC incluye la superficie construida de la vivienda y del tendedero, parte proporcional de ZZCC y la superficie construida de la terraza cubierta.
 * Este plano recoge la información del Proyecto Básico, pudiendo sufrir variaciones por cuestiones de desarrollo de proyecto, replanteo, ejecución, física de la obra, disposiciones normativas sobrevenidas durante la ejecución de la obra o por decisión de la propiedad que afecten al conjunto de la obra.



BARRIO DO CURA

EDIFICIO LÚA 2_2°C

SUPERFICIES ÚTILES

Hall	5.37 m ²
Cocina comedor salón	31.69 m ²
Lavadero	3.52 m ²
Habitación 1	11.91 m ²
Baño 2	5.29 m ²
Habitación 2	13.39 m ²
Baño 1	3.94 m ²
Distribuidor 1	2.81 m ²
Distribuidor 2	4.63 m ²
Terraza	9.00 m ²



RESUMEN DE SUPERFICIES

Sup. útil interior	82,54 m ²
Sup. útil exterior	9,00 m ²
Sup. útil total	91,54 m²
Sup. construida exterior	9,00 m ²
Sup. construida exterior cubierta	9,00 m ²
Sup. construida exterior descubierta	-- m ²
Sup. construida total + zz cc	125,92 m²

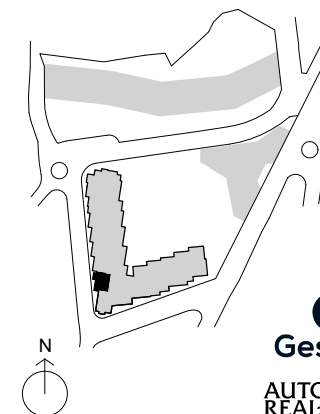
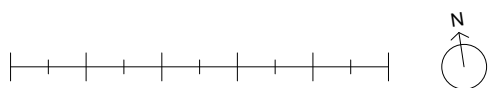

* La superficie construida + ZZCC incluye la superficie construida de la vivienda y del tendedero, parte proporcional de ZZCC y la superficie construida de la terraza cubierta.
* Este plano recoge la información del Proyecto Básico, pudiendo sufrir variaciones por cuestiones de desarrollo de proyecto, replanteo, ejecución, física de la obra, disposiciones normativas sobrevenidas durante la ejecución de la obra o por decisión de la propiedad que afecten al conjunto de la obra.

BARRIO DO CURA

EDIFICIO LÚA 2_2ºE

SUPERFICIES ÚTILES

Hall	6.92 m ²
Cocina comedor salón	41.32 m ²
Lavadero	3.12 m ²
Habitación 1	15.24 m ²
Baño 2	5.58 m ²
Vestidor	4.15 m ²
Habitación 2	15.32 m ²
Baño 1	3.89 m ²
Distribuidor	9.68 m ²
Terraza	13.86 m ²

RESUMEN DE SUPERFICIES

Sup. útil interior	105,22 m ²
Sup. útil exterior	13,86 m ²
Sup. útil total	119,08 m²
Sup. construida exterior	13,86 m ²
Sup. construida exterior cubierta	13,86 m ²
Sup. construida exterior descubierta	-- m ²
Sup. construida total + zz cc	165,56 m²

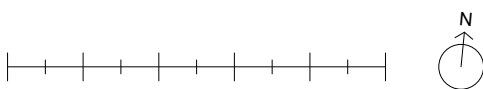
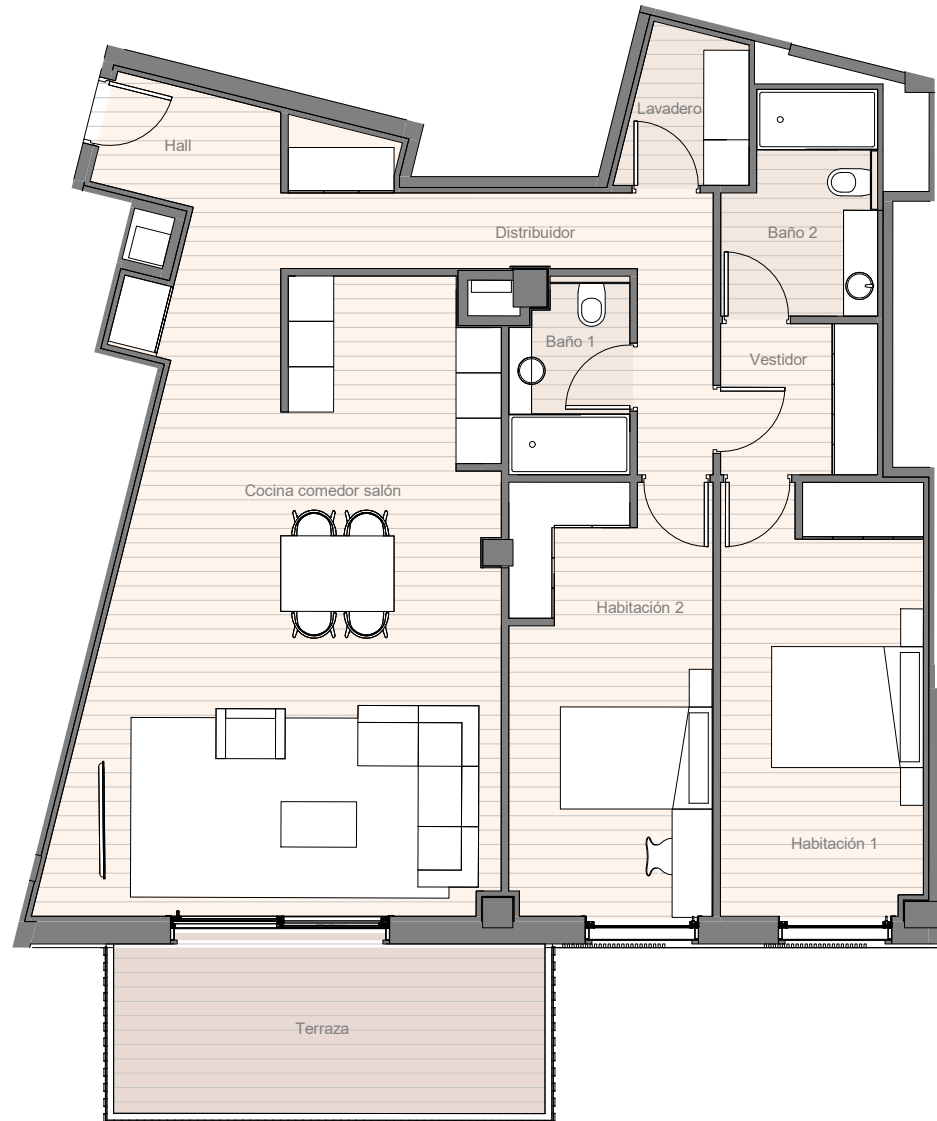

* La superficie construida + ZZCC incluye la superficie construida de la vivienda y del tendedero, parte proporcional de ZZCC y la superficie construida de la terraza cubierta.
 * Este plano recoge la información del Proyecto Básico, pudiendo sufrir variaciones por cuestiones de desarrollo de proyecto, replanteo, ejecución, física de la obra, disposiciones normativas sobrevenidas durante la ejecución de la obra o por decisión de la propiedad que afecten al conjunto de la obra.

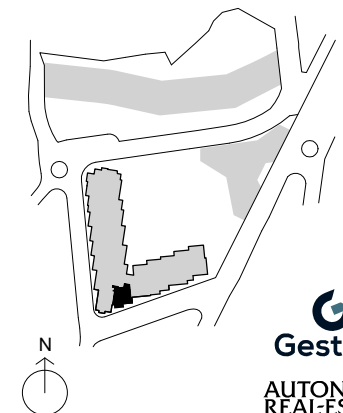

BARRIO DO CURA

EDIFICIO LÚA 2_2ºF



SUPERFICIES ÚTILES

Hall	4.34 m ²
Cocina comedor salón	34.74 m ²
Lavadero	3.03 m ²
Habitación 1	12.66 m ²
Baño 2	4.94 m ²
Habitación 2	11.87 m ²
Baño 1	4.05 m ²
Distribuidor 1	3.75 m ²
Distribuidor 2	2.67 m ²
Terraza	13.57 m ²

RESUMEN DE SUPERFICIES

Sup. útil interior	82,05 m ²
Sup. útil exterior	13,57 m ²
Sup. útil total	95,62 m²
Sup. construida exterior	13,57 m ²
Sup. construida exterior cubierta	13,57 m ²
Sup. construida exterior descubierta	-- m ²
Sup. construida total + zz cc	130,57 m²



* La superficie construida + ZZCC incluye la superficie construida de la vivienda y del tendedero, parte proporcional de ZZCC y la superficie construida de la terraza cubierta.
 * Este plano recoge la información del Proyecto Básico, pudiendo sufrir variaciones por cuestiones de desarrollo de proyecto, replanteo, ejecución, física de la obra, disposiciones normativas sobrevenidas durante la ejecución de la obra o por decisión de la propiedad que afecten al conjunto de la obra.

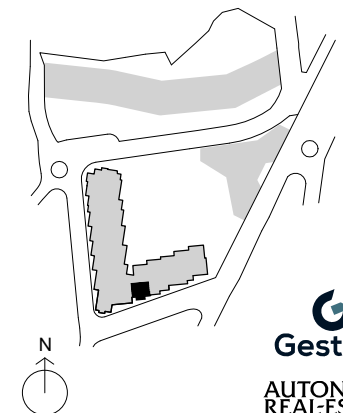

BARRIO DO CURA

EDIFICIO LÚA 2_2ºG

SUPERFICIES ÚTILES

Hall	2.35 m ²
Cocina comedor salón	27.40 m ²
Lavadero	4.46 m ²
Habitación 1	16.45 m ²
Baño 2	5.47 m ²
Habitación 2	13.46 m ²
Baño 1	6.14 m ²
Distribuidor	7.90 m ²
Terraza	25.73 m ²

RESUMEN DE SUPERFICIES

Sup. útil interior	85,63 m ²
Sup. útil exterior	25,73 m ²
Sup. útil total	109,36 m²
Sup. construida exterior	25,73 m ²
Sup. construida exterior cubierta	-- m ²
Sup. construida exterior descubierta	25,73 m ²
Sup. construida total + zz cc	145,40 m²

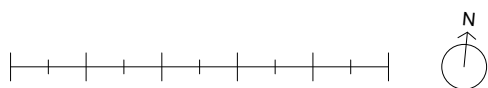

* La superficie construida + ZZCC incluye la superficie construida de la vivienda y del tendedero, parte proporcional de ZZCC y la superficie construida de la terraza cubierta.
* Este plano recoge la información del Proyecto Básico, pudiendo sufrir variaciones por cuestiones de desarrollo de proyecto, replanteo, ejecución, física de la obra, disposiciones normativas sobrevenidas durante la ejecución de la obra o por decisión de la propiedad que afecten al conjunto de la obra.



BARRIO DO CURA

EDIFICIO LÚA 3_5°C

SUPERFICIES ÚTILES

Hall	7.02 m ²
Cocina comedor salón	37.31 m ²
Lavadero	4.35 m ²
Habitación 1	12.76 m ²
Baño 2	5.00 m ²
Habitación 2	8.77 m ²
Baño 1	3.73 m ²
Distribuidor	1.70 m ²
Terraza	11.39 m ²

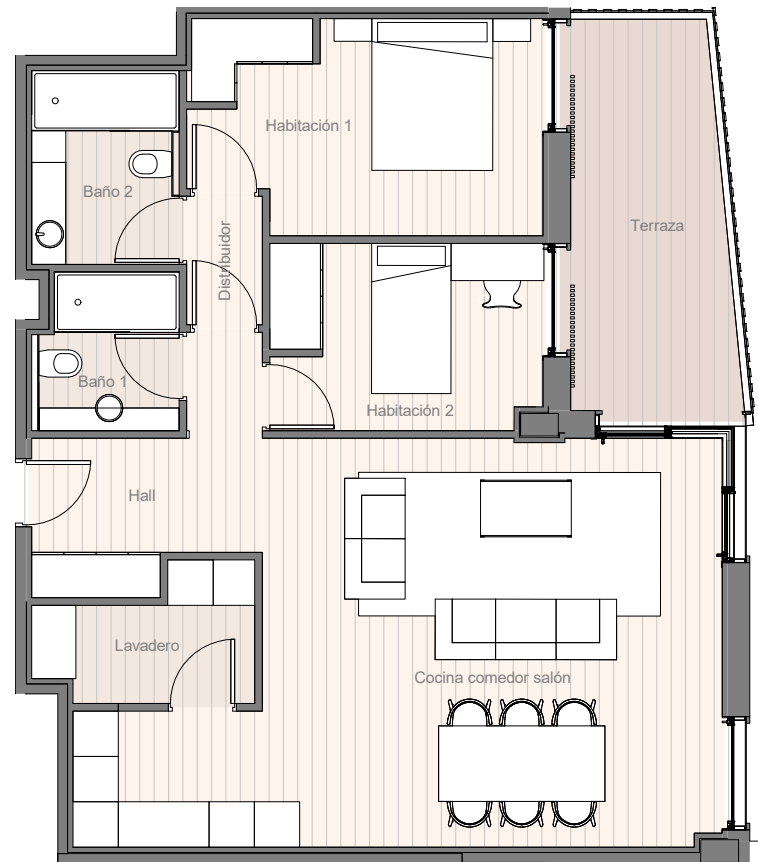

RESUMEN DE SUPERFICIES

Sup. útil interior	80,64 m ²
Sup. útil exterior	11,39 m ²
Sup. útil total	92,03 m²
Sup. construida exterior	11,39 m ²
Sup. construida exterior cubierta	11,39 m ²
Sup. construida exterior descubierta	-- m ²
Sup. construida total + zz cc	131,13 m²

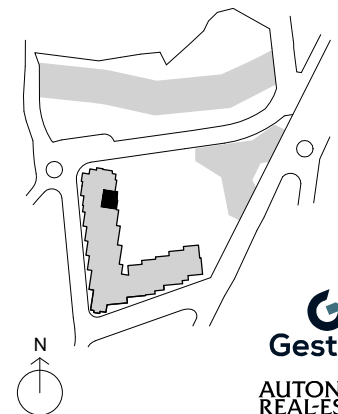
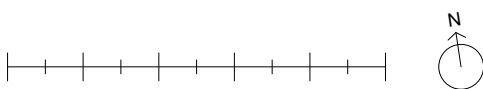

* La superficie construida + ZZCC incluye la superficie construida de la vivienda y del tendedero, parte proporcional de ZZCC y la superficie construida de la terraza cubierta.
* Este plano recoge la información del Proyecto Básico, pudiendo sufrir variaciones por cuestiones de desarrollo de proyecto, replanteo, ejecución, física de la obra, disposiciones normativas sobrevenidas durante la ejecución de la obra o por decisión de la propiedad que afecten al conjunto de la obra.

TIPOLOGÍAS

3

DORMITORIOS

**BARRIO
DO CURA**

BARRIO DO CURA

EDIFICIO LÚA 1_1ª

SUPERFICIES ÚTILES

Hall	8.56 m ²
Cocina comedor salón	59.29 m ²
Lavadero	3.66 m ²
Habitación 1	19.65 m ²
Baño 2	6.46 m ²
Habitación 2	15.44 m ²
Habitación 3	15.47 m ²
Baño 1	5.16 m ²
Distribuidor	4.16 m ²
Aseo	2.70 m ²
Terraza 1	12.08 m ²
Terraza 2	8.57 m ²

RESUMEN DE SUPERFICIES

Sup. útil interior	140,56 m ²
Sup. útil exterior	20,65 m ²
Sup. útil total	161,21 m²
Sup. construida exterior	20,65 m ²
Sup. construida exterior cubierta	-- m ²
Sup. construida exterior descubierta	20,65 m ²
Sup. construida total + zz cc	220,81 m²

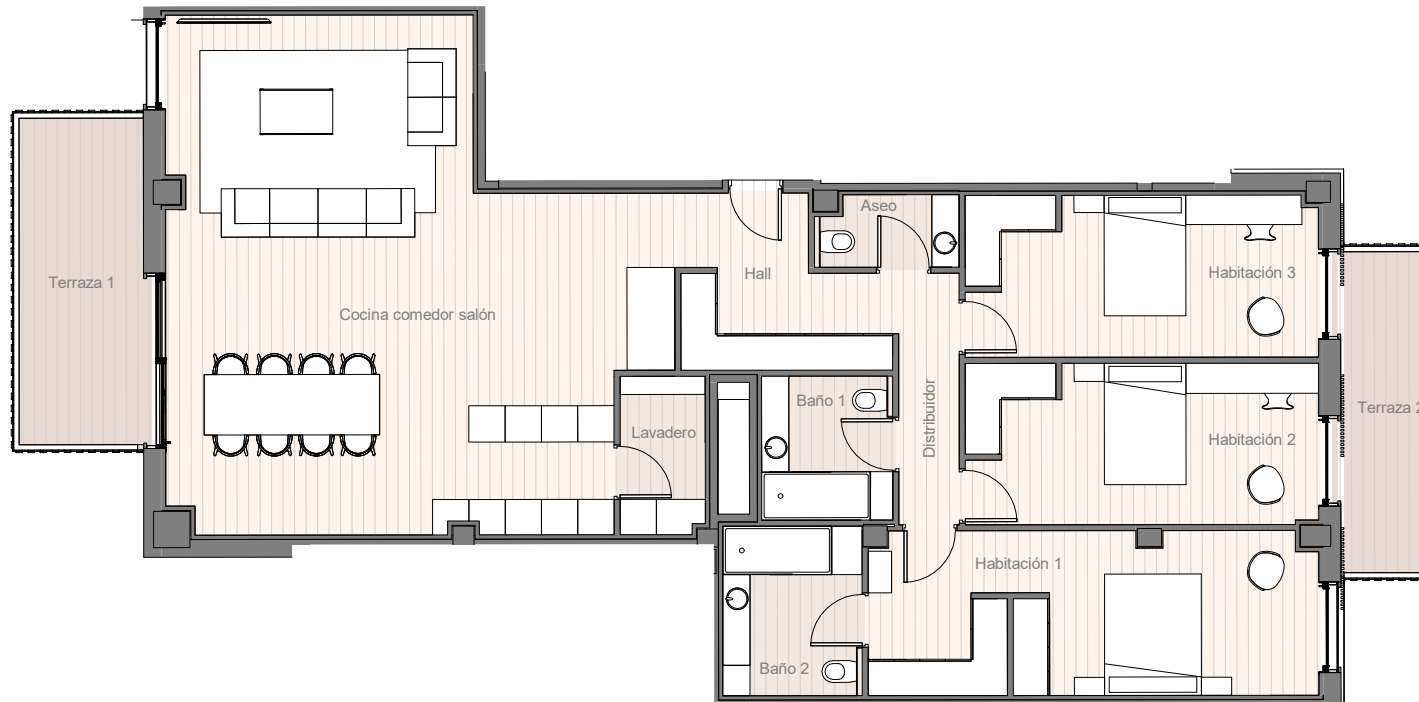

* La superficie construida + ZZCC incluye la superficie construida de la vivienda y del tendedero, parte proporcional de ZZCC y la superficie construida de la terraza cubierta.
* Este plano recoge la información del Proyecto Básico, pudiendo sufrir variaciones por cuestiones de desarrollo de proyecto, replanteo, ejecución, física de la obra, disposiciones normativas sobrevenidas durante la ejecución de la obra o por decisión de la propiedad que afecten al conjunto de la obra.

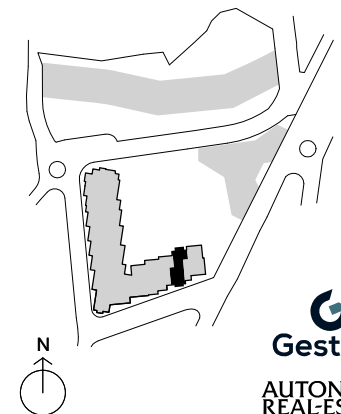

BARRIO DO CURA

EDIFICIO LÚA 1_1ºB

SUPERFICIES ÚTILES

Hall	5.77 m ²
Cocina comedor salón	56.70 m ²
Lavadero	4.39 m ²
Habitación 1	17.78 m ²
Baño 2	4.77 m ²
Habitación 2	10.12 m ²
Habitación 3	12.06 m ²
Baño 1	5.76 m ²
Distribuidor	6.72 m ²
Aseo	2.81 m ²
Terraza 1	12.08 m ²
Terraza 2	12.08 m ²

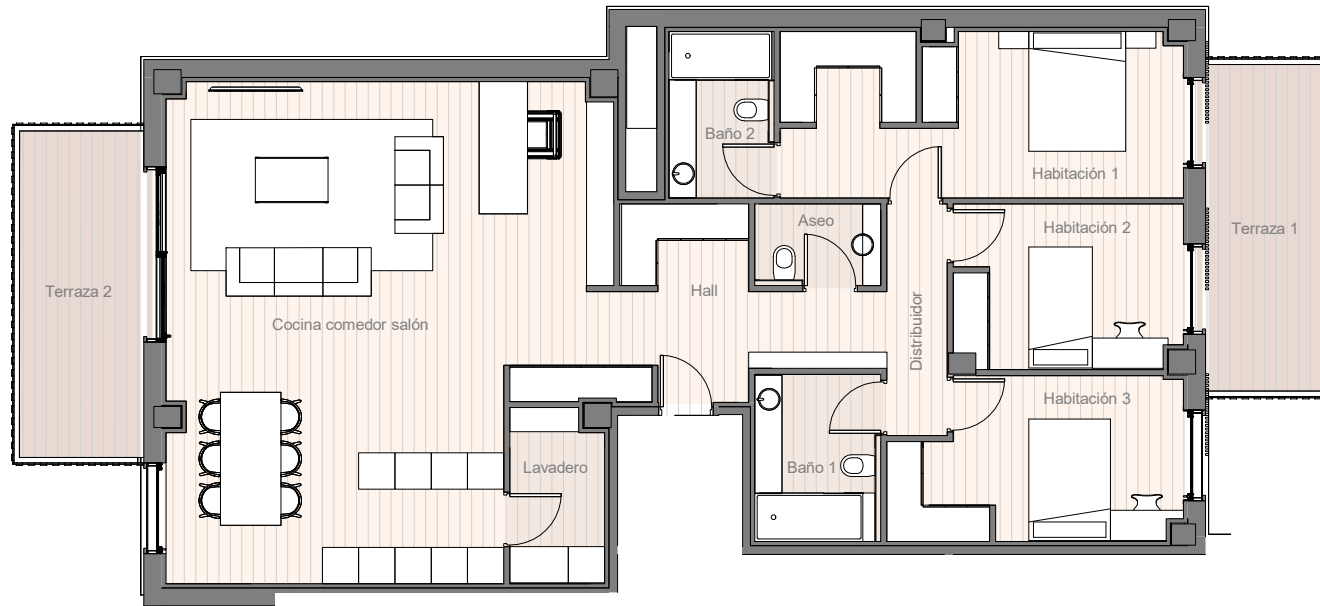

RESUMEN DE SUPERFICIES

Sup. útil interior	126,89 m ²
Sup. útil exterior	24,16 m ²
Sup. útil total	150,75 m²
Sup. construida exterior	24,16 m ²
Sup. construida exterior cubierta	-- m ²
Sup. construida exterior descubierta	24,16 m ²
Sup. construida total + zz cc	210,81 m²

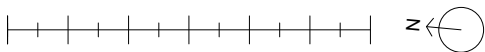

* La superficie construida + ZZCC incluye la superficie construida de la vivienda y del tendedero, parte proporcional de ZZCC y la superficie construida de la terraza cubierta.
 * Este plano recoge la información del Proyecto Básico, pudiendo sufrir variaciones por cuestiones de desarrollo de proyecto, replanteo, ejecución, física de la obra, disposiciones normativas sobrevenidas durante la ejecución de la obra o por decisión de la propiedad que afecten al conjunto de la obra.

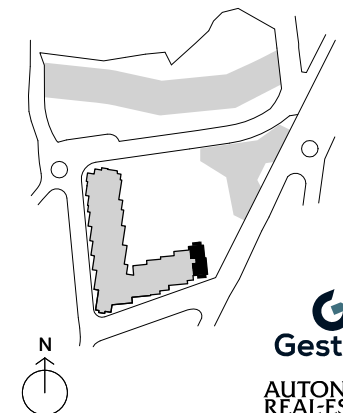

BARRIO DO CURA

EDIFICIO LÚA 1_2ª

SUPERFICIES ÚTILES

Hall	5.77 m ²
Cocina comedor salón	56.70 m ²
Lavadero	4.39 m ²
Habitación 1	17.78 m ²
Baño 2	4.77 m ²
Habitación 2	10.12 m ²
Habitación 3	12.06 m ²
Baño 1	5.76 m ²
Distribuidor	6.72 m ²
Aseo	2.81 m ²
Terraza 1	12.08 m ²
Terraza 2	12.08 m ²

RESUMEN DE SUPERFICIES

Sup. útil interior	140,63 m ²
Sup. útil exterior	24,16 m ²
Sup. útil total	164,79 m²
Sup. construida exterior	24,16 m ²
Sup. construida exterior cubierta	-- m ²
Sup. construida exterior descubierta	24,16 m ²
Sup. construida total + zz cc	222,69 m²

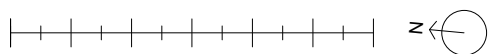
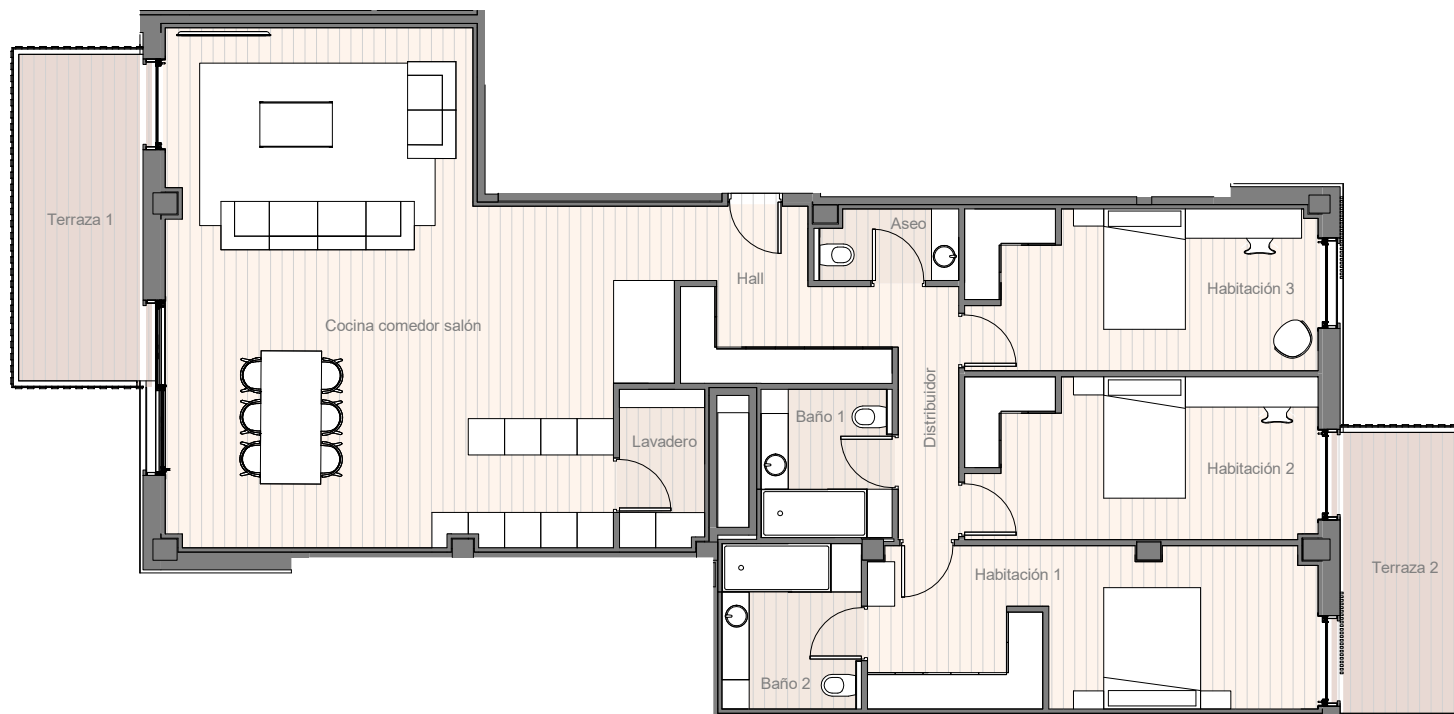

* La superficie construida + ZZCC incluye la superficie construida de la vivienda y del tendedero, parte proporcional de ZZCC y la superficie construida de la terraza cubierta.
 * Este plano recoge la información del Proyecto Básico, pudiendo sufrir variaciones por cuestiones de desarrollo de proyecto, replanteo, ejecución, física de la obra, disposiciones normativas sobrevenidas durante la ejecución de la obra o por decisión de la propiedad que afecten al conjunto de la obra.

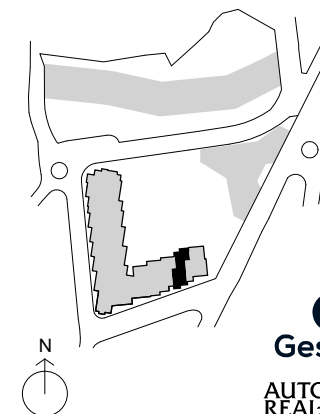

BARRIO DO CURA

EDIFICIO LÚA 1_2ºB

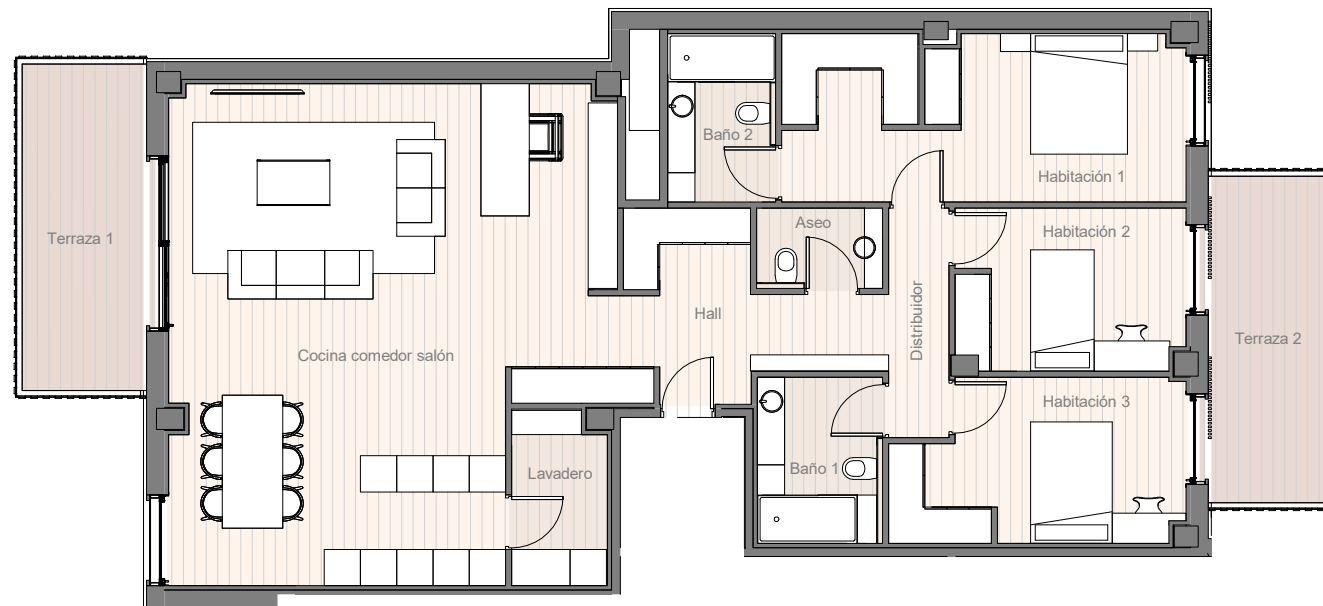

SUPERFICIES ÚTILES

Hall	5.72 m ²
Cocina comedor salón	56.70 m ²
Lavadero	4.44 m ²
Habitación 1	18.05 m ²
Baño 2	4.97 m ²
Habitación 2	10.02 m ²
Habitación 3	12.13 m ²
Baño 1	5.69 m ²
Distribuidor	6.69 m ²
Aseo	2.77 m ²
Terraza 1	12.08 m ²
Terraza 2	12.08 m ²

RESUMEN DE SUPERFICIES

Sup. útil interior	127,18 m ²
Sup. útil exterior	24,16 m ²
Sup. útil total	152,37 m²
Sup. construida exterior	24,16 m ²
Sup. construida exterior cubierta	-- m ²
Sup. construida exterior descubierta	24,16 m ²
Sup. construida total + zz cc	210,90 m²

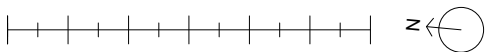

* La superficie construida + ZZCC incluye la superficie construida de la vivienda y del tendedero, parte proporcional de ZZCC y la superficie construida de la terraza cubierta.
 * Este plano recoge la información del Proyecto Básico, pudiendo sufrir variaciones por cuestiones de desarrollo de proyecto, replanteo, ejecución, física de la obra, disposiciones normativas sobrevenidas durante la ejecución de la obra o por decisión de la propiedad que afecten al conjunto de la obra.

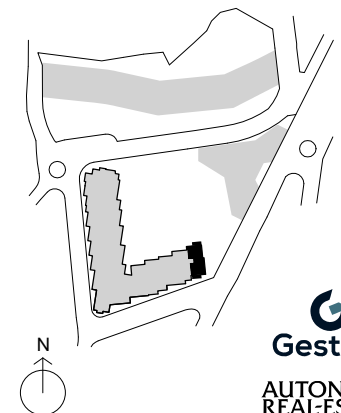

BARRIO DO CURA

EDIFICIO LÚA 1_3ª

SUPERFICIES ÚTILES

Hall	6.26 m ²
Cocina comedor salón	59.50 m ²
Lavadero	3.65 m ²
Habitación 1	19.60 m ²
Baño 2	6.30 m ²
Habitación 2	15.59 m ²
Habitación 3	15.49 m ²
Baño 1	5.24 m ²
Distribuidor	6.49 m ²
Aseo	2.60 m ²
Terraza 1	12.08 m ²
Terraza 2	8.57 m ²

RESUMEN DE SUPERFICIES

Sup. útil interior	140,37 m ²
Sup. útil exterior	20,65 m ²
Sup. útil total	161,38 m²
Sup. construida exterior	20,65 m ²
Sup. construida exterior cubierta	-- m ²
Sup. construida exterior descubierta	20,65 m ²
Sup. construida total + zz cc	220,81 m²

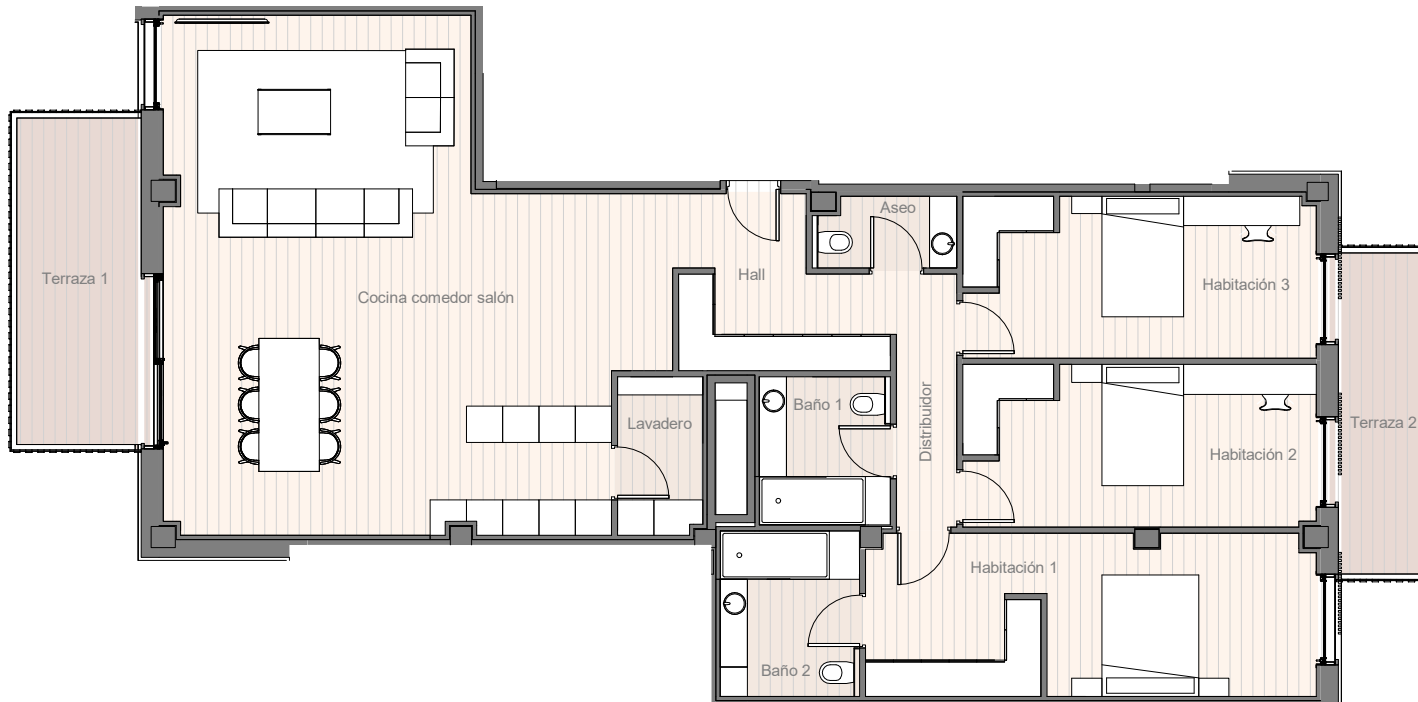

* La superficie construida + ZZCC incluye la superficie construida de la vivienda y del tendedero, parte proporcional de ZZCC y la superficie construida de la terraza cubierta.
* Este plano recoge la información del Proyecto Básico, pudiendo sufrir variaciones por cuestiones de desarrollo de proyecto, replanteo, ejecución, física de la obra, disposiciones normativas sobrevenidas durante la ejecución de la obra o por decisión de la propiedad que afecten al conjunto de la obra.

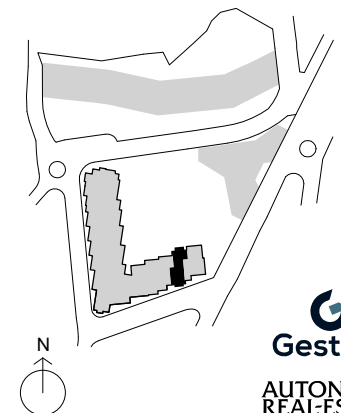

BARRIO DO CURA

EDIFICIO LÚA 1_3ºB

SUPERFICIES ÚTILES

Hall	5.68 m ²
Cocina comedor salón	56.89 m ²
Lavadero	4.41 m ²
Habitación 1	18.04 m ²
Baño 2	5.01 m ²
Habitación 2	10.01 m ²
Habitación 3	12.09 m ²
Baño 1	5.73 m ²
Distribuidor	6.69 m ²
Aseo	2.77 m ²
Terraza 1	12.08 m ²
Terraza 2	12.08 m ²

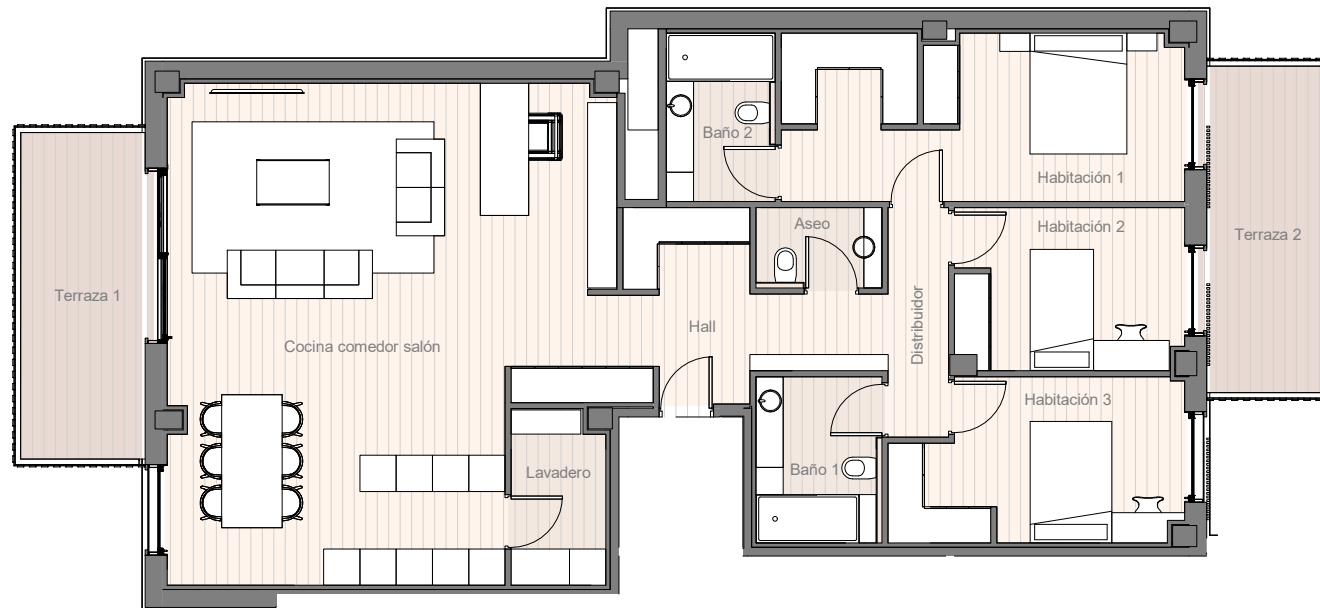

RESUMEN DE SUPERFICIES

Sup. útil interior	127,33 m ²
Sup. útil exterior	24,16 m ²
Sup. útil total	151,49 m²
Sup. construida exterior	24,16 m ²
Sup. construida exterior cubierta	-- m ²
Sup. construida exterior descubierta	24,16 m ²
Sup. construida total + zz cc	210,90 m²



* La superficie construida + ZZCC incluye la superficie construida de la vivienda y del tendedero, parte proporcional de ZZCC y la superficie construida de la terraza cubierta.
 * Este plano recoge la información del Proyecto Básico, pudiendo sufrir variaciones por cuestiones de desarrollo de proyecto, replanteo, ejecución, física de la obra, disposiciones normativas sobrevenidas durante la ejecución de la obra o por decisión de la propiedad que afecten al conjunto de la obra.

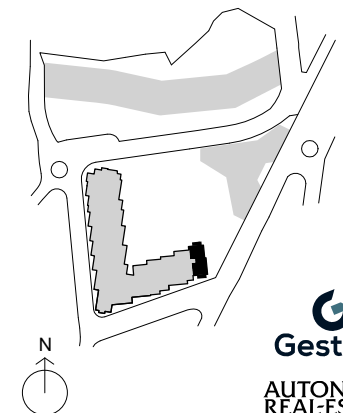

BARRIO DO CURA

EDIFICIO LÚA 1_4ª

SUPERFICIES ÚTILES

Hall	6.25 m ²
Cocina comedor salón	59.50 m ²
Lavadero	3.65 m ²
Habitación 1	19.60 m ²
Baño 2	6.30 m ²
Habitación 2	15.59 m ²
Habitación 3	15.49 m ²
Baño 1	5.31 m ²
Distribuidor	6.49 m ²
Aseo	2.68 m ²
Terraza 1	12.08 m ²
Terraza 2	10.45 m ²

RESUMEN DE SUPERFICIES

Sup. útil interior	140,88 m ²
Sup. útil exterior	22,53 m ²
Sup. útil total	163,41 m²
Sup. construida exterior	22,53 m ²
Sup. construida exterior cubierta	-- m ²
Sup. construida exterior descubierta	22,53 m ²
Sup. construida total + zz cc	222,68 m²

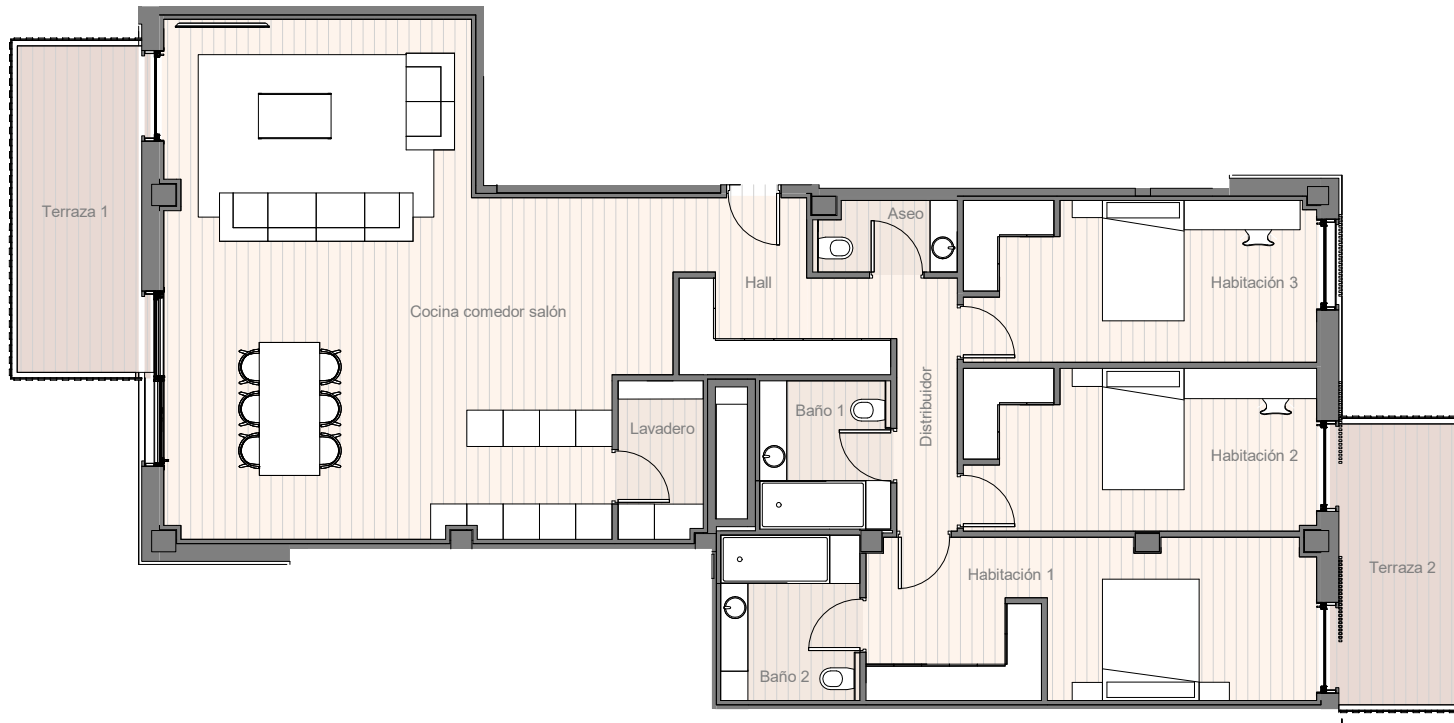

* La superficie construida + ZZCC incluye la superficie construida de la vivienda y del tendedero, parte proporcional de ZZCC y la superficie construida de la terraza cubierta.
 * Este plano recoge la información del Proyecto Básico, pudiendo sufrir variaciones por cuestiones de desarrollo de proyecto, replanteo, ejecución, física de la obra, disposiciones normativas sobrevenidas durante la ejecución de la obra o por decisión de la propiedad que afecten al conjunto de la obra.

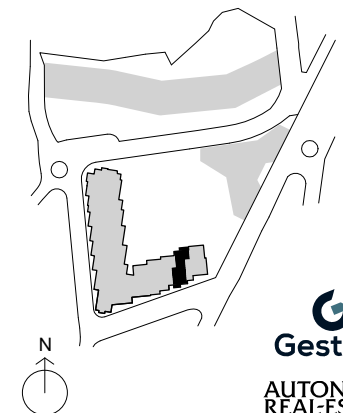

BARRIO DO CURA

EDIFICIO LÚA 1_4ºB

SUPERFICIES ÚTILES

Hall	5.71 m ²
Cocina comedor salón	56.86 m ²
Lavadero	4.41 m ²
Habitación 1	18.04 m ²
Baño 2	5.01 m ²
Habitación 2	10.02 m ²
Habitación 3	12.09 m ²
Baño 1	5.73 m ²
Distribuidor	6.69 m ²
Aseo	2.77 m ²
Terraza 1	12.08 m ²
Terraza 2	11.52 m ²

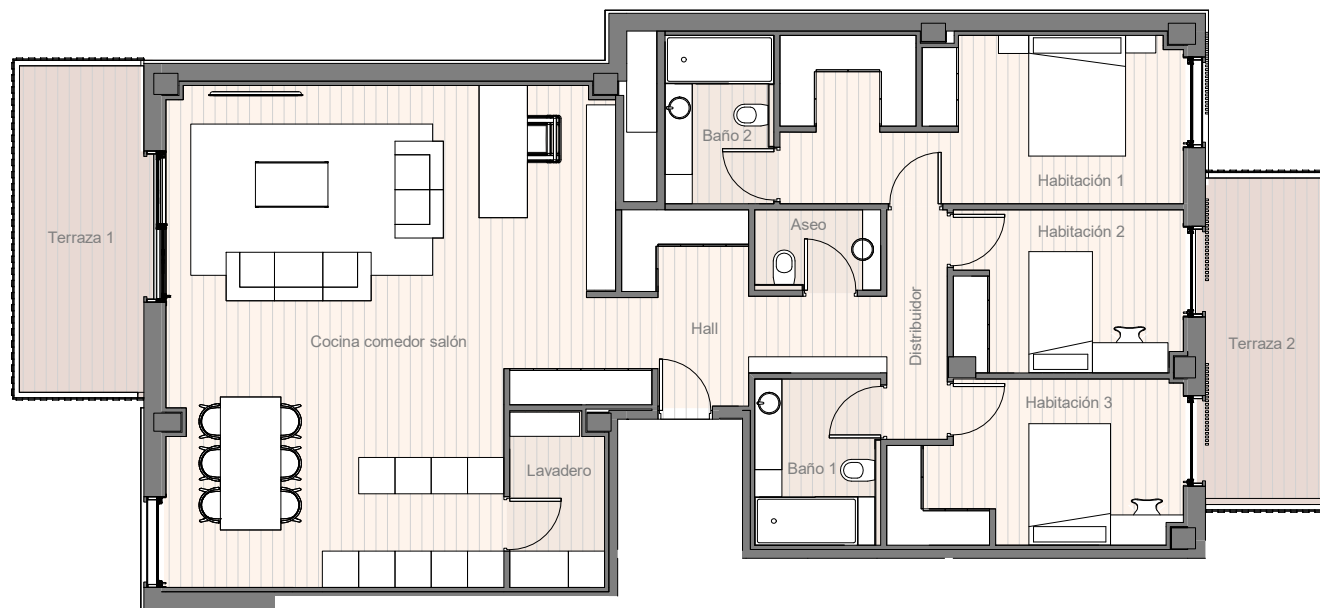

RESUMEN DE SUPERFICIES

Sup. útil interior	127,34 m ²
Sup. útil exterior	23,60 m ²
Sup. útil total	150,94 m²
Sup. construida exterior	23,60 m ²
Sup. construida exterior cubierta	-- m ²
Sup. construida exterior descubierta	23,60 m ²
Sup. construida total + zz cc	210,91 m²

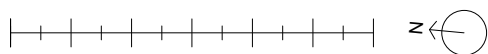
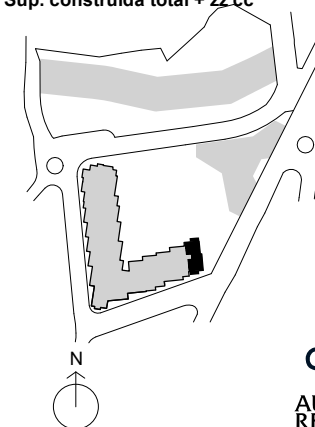

* La superficie construida + ZZCC incluye la superficie construida de la vivienda y del tendedero, parte proporcional de ZZCC y la superficie construida de la terraza cubierta.
 * Este plano recoge la información del Proyecto Básico, pudiendo sufrir variaciones por cuestiones de desarrollo de proyecto, replanteo, ejecución, física de la obra, disposiciones normativas sobrevenidas durante la ejecución de la obra o por decisión de la propiedad que afecten al conjunto de la obra.

BARRIO DO CURA

EDIFICIO LÚA 1_5ª

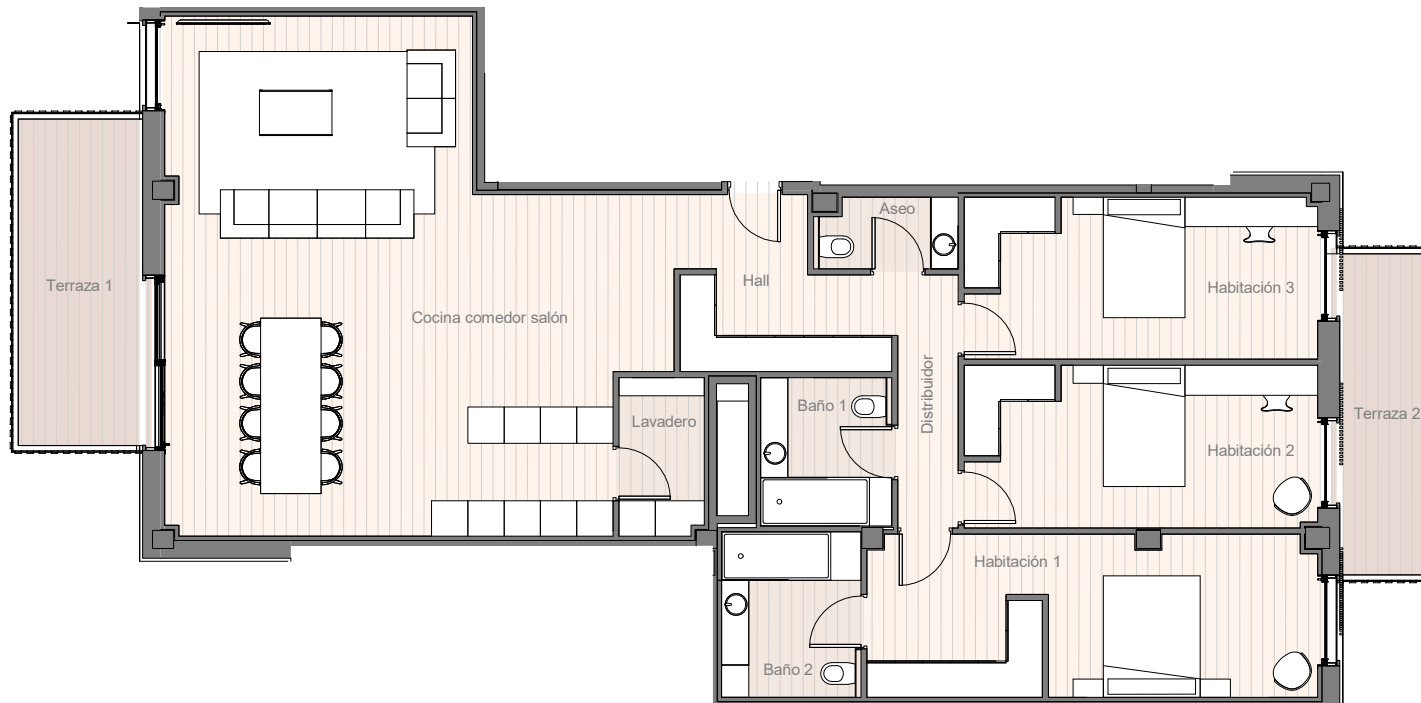

SUPERFICIES ÚTILES

Hall	6.20 m ²
Cocina comedor salón	59.75 m ²
Lavadero	3.65 m ²
Habitación 1	19.71 m ²
Baño 2	6.30 m ²
Habitación 2	15.59 m ²
Habitación 3	15.50 m ²
Baño 1	5.31 m ²
Distribuidor	6.50 m ²
Aseo	2.68 m ²
Terraza 1	12.08 m ²
Terraza 2	8.57 m ²

RESUMEN DE SUPERFICIES

Sup. útil interior	141,19 m ²
Sup. útil exterior	20,65 m ²
Sup. útil total	161,84 m²
Sup. construida exterior	20,65 m ²
Sup. construida exterior cubierta	-- m ²
Sup. construida exterior descubierta	20,65 m ²
Sup. construida total + zz cc	220,81 m²



* La superficie construida + ZZCC incluye la superficie construida de la vivienda y del tendedero, parte proporcional de ZZCC y la superficie construida de la terraza cubierta.
 * Este plano recoge la información del Proyecto Básico, pudiendo sufrir variaciones por cuestiones de desarrollo de proyecto, replanteo, ejecución, física de la obra, disposiciones normativas sobrevenidas durante la ejecución de la obra o por decisión de la propiedad que afecten al conjunto de la obra.

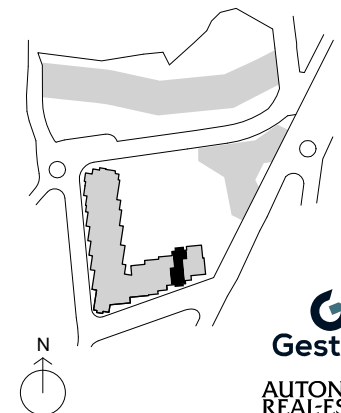

BARRIO DO CURA

EDIFICIO LÚA 1_5ºB

SUPERFICIES ÚTILES

Hall	5.71 m ²
Cocina comedor salón	56.86 m ²
Lavadero	4.41 m ²
Habitación 1	18.04 m ²
Baño 2	5.01 m ²
Habitación 2	10.03 m ²
Habitación 3	12.09 m ²
Baño 1	5.73 m ²
Distribuidor	6.69 m ²
Aseo	2.77 m ²
Terraza 1	12.08 m ²
Terraza 2	12.09 m ²

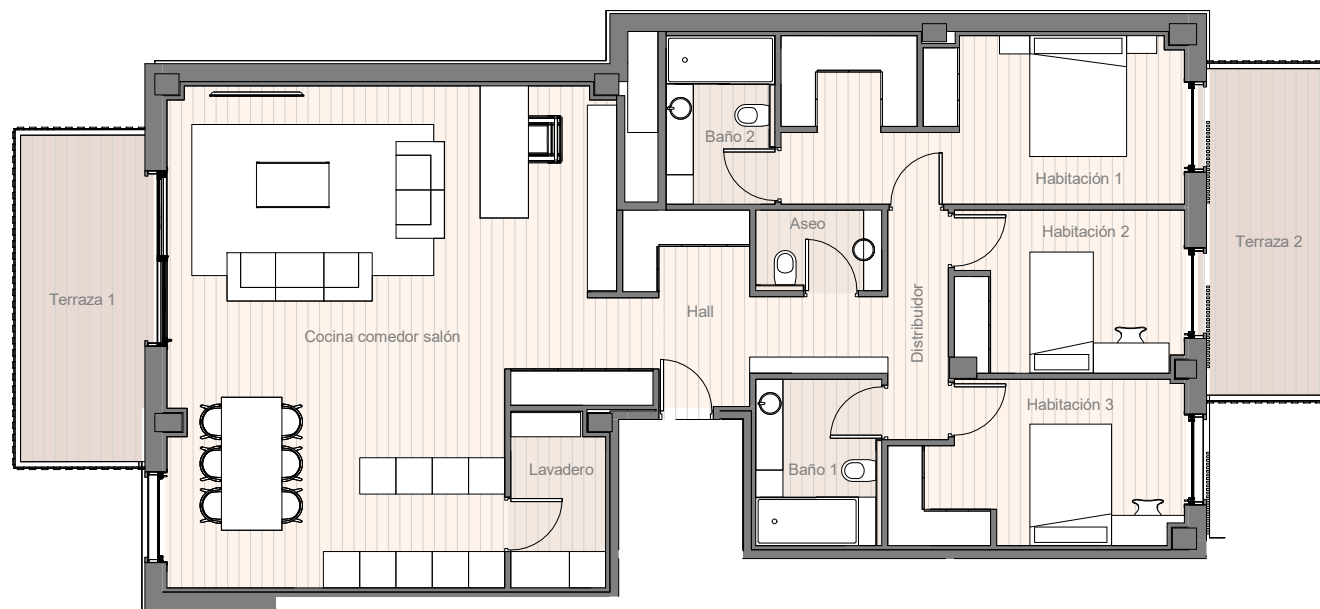

RESUMEN DE SUPERFICIES

Sup. útil interior	127,35 m ²
Sup. útil exterior	24,17 m ²
Sup. útil total	151,52 m²
Sup. construida exterior	24,17 m ²
Sup. construida exterior cubierta	-- m ²
Sup. construida exterior descubierta	24,17 m ²
Sup. construida total + zz cc	210,85 m²

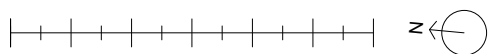

* La superficie construida + ZZCC incluye la superficie construida de la vivienda y del tendedero, parte proporcional de ZZCC y la superficie construida de la terraza cubierta.
 * Este plano recoge la información del Proyecto Básico, pudiendo sufrir variaciones por cuestiones de desarrollo de proyecto, replanteo, ejecución, física de la obra, disposiciones normativas sobrevenidas durante la ejecución de la obra o por decisión de la propiedad que afecten al conjunto de la obra.

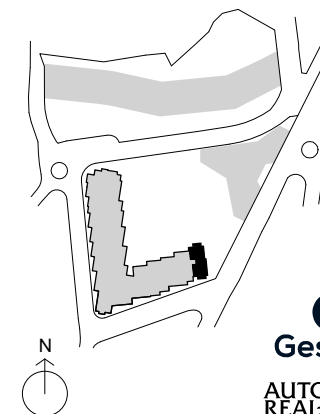

BARRIO DO CURA

EDIFICIO LÚA 1_6ª

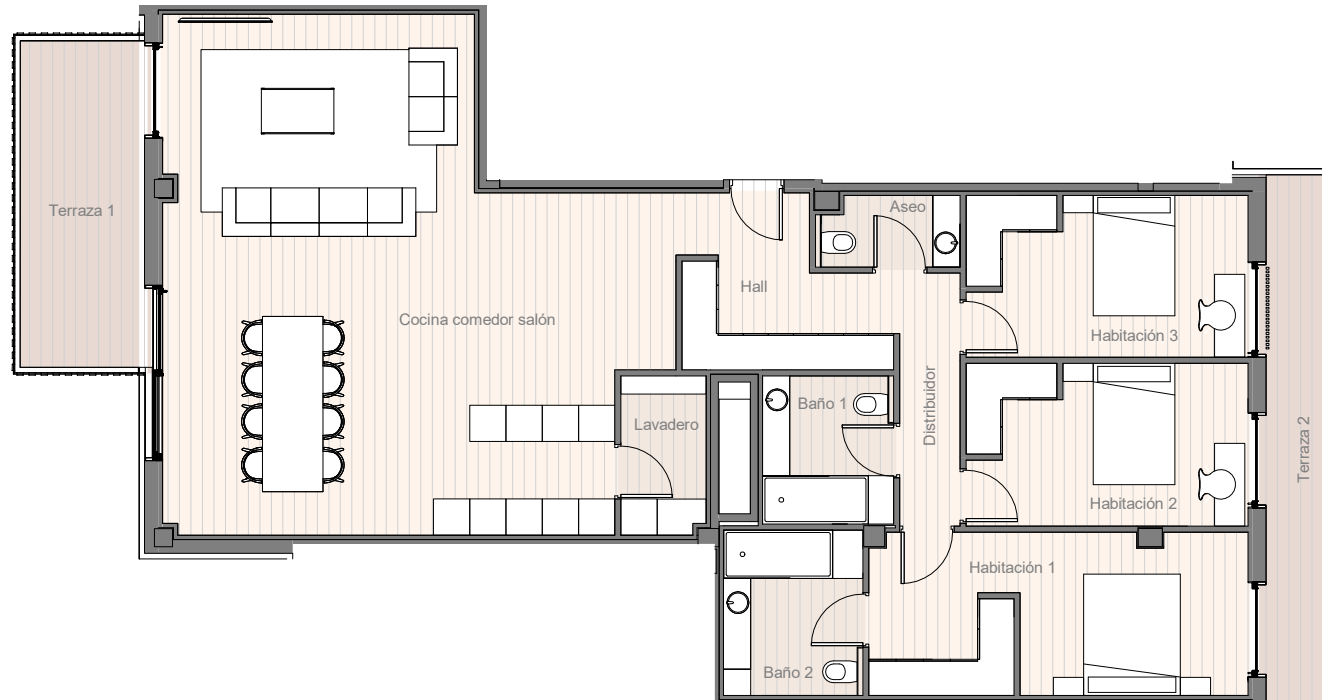

SUPERFICIES ÚTILES

Hall	6.24 m ²
Cocina comedor salón	60.37 m ²
Lavadero	3.67 m ²
Habitación 1	16.50 m ²
Baño 2	6.31 m ²
Habitación 2	12.43 m ²
Habitación 3	12.36 m ²
Baño 1	5.31 m ²
Distribuidor	6.50 m ²
Aseo	2.68 m ²
Terraza 1	12.08 m ²
Terraza 2	11.22 m ²

RESUMEN DE SUPERFICIES

Sup. útil interior	132,36 m ²
Sup. útil exterior	23,30 m ²
Sup. útil total	155,66 m²
Sup. construida exterior	23,30 m ²
Sup. construida exterior cubierta	-- m ²
Sup. construida exterior descubierta	23,30 m ²
Sup. construida total + zz cc	209,81 m²

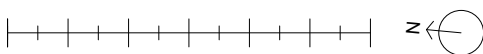
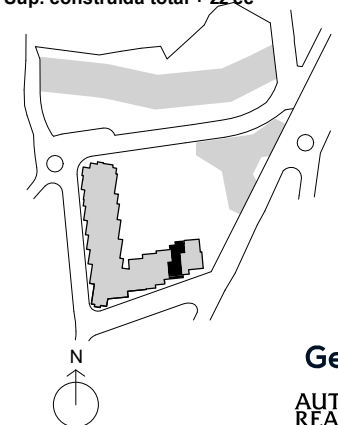

* La superficie construida + ZZCC incluye la superficie construida de la vivienda y del tendedero, parte proporcional de ZZCC y la superficie construida de la terraza cubierta.
* Este plano recoge la información del Proyecto Básico, pudiendo sufrir variaciones por cuestiones de desarrollo de proyecto, replanteo, ejecución, física de la obra, disposiciones normativas sobrevenidas durante la ejecución de la obra o por decisión de la propiedad que afecten al conjunto de la obra.

BARRIO DO CURA

EDIFICIO LÚA 1_7ºA

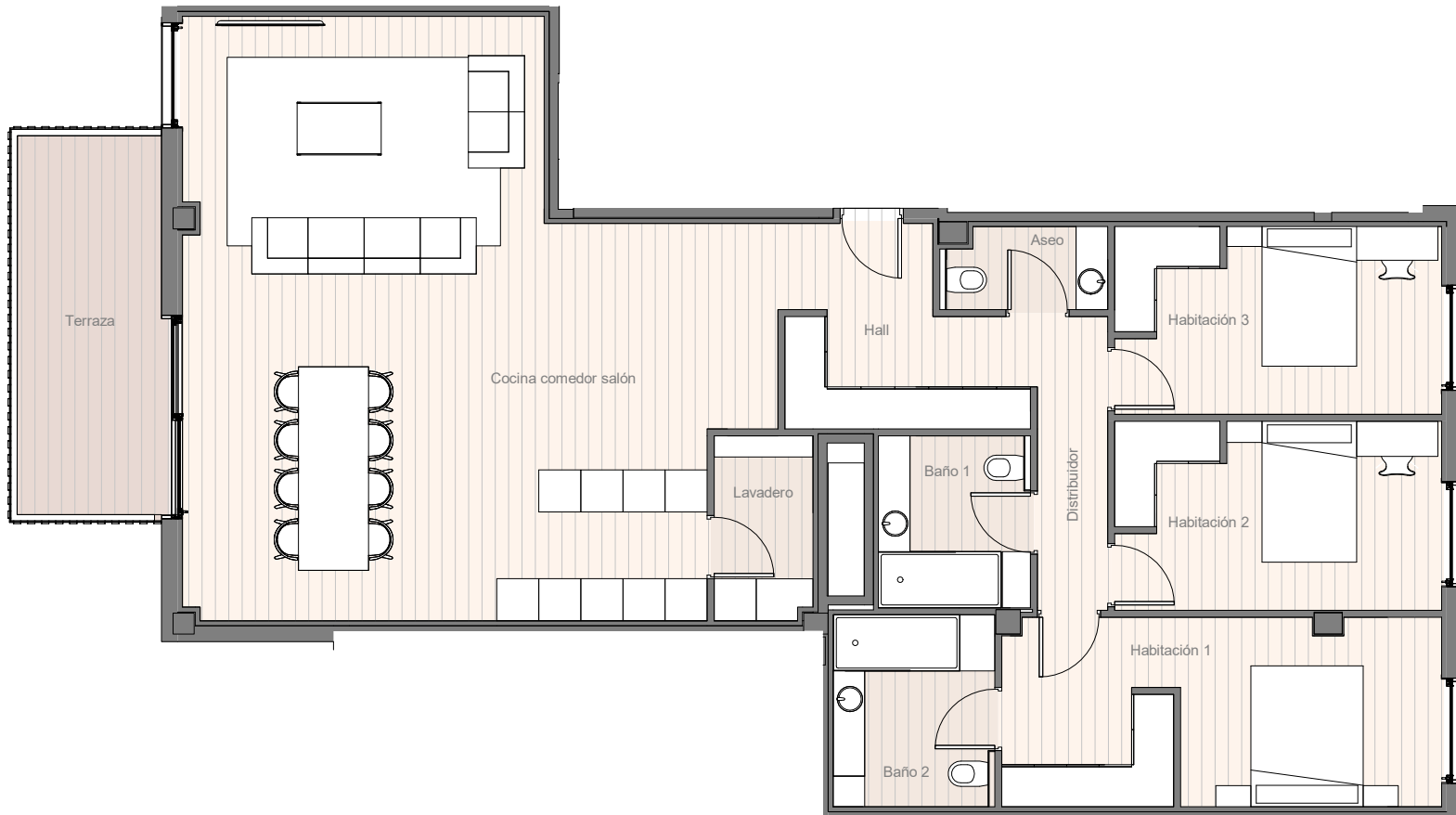

SUPERFICIES ÚTILES

Hall	6.26 m ²
Cocina comedor salón	60.37 m ²
Lavadero	3.67 m ²
Habitación 1	16.50 m ²
Baño 2	6.30 m ²
Habitación 2	12.43 m ²
Habitación 3	12.36 m ²
Baño 1	5.24 m ²
Distribuidor	6.49 m ²
Aseo	2.60 m ²
Terraza	12.10 m ²

RESUMEN DE SUPERFICIES

Sup. útil interior	132,22 m ²
Sup. útil exterior	12,10 m ²
Sup. útil total	144,32 m²
Sup. construida exterior	12,10 m ²
Sup. construida exterior cubierta	-- m ²
Sup. construida exterior descubierta	12,10 m ²
Sup. construida total + zz cc	198,62 m²



* La superficie construida + ZZCC incluye la superficie construida de la vivienda y del tendedero, parte proporcional de ZZCC y la superficie construida de la terraza cubierta.
 * Este plano recoge la información del Proyecto Básico, pudiendo sufrir variaciones por cuestiones de desarrollo de proyecto, replanteo, ejecución, física de la obra, disposiciones normativas sobrevenidas durante la ejecución de la obra o por decisión de la propiedad que afecten al conjunto de la obra.

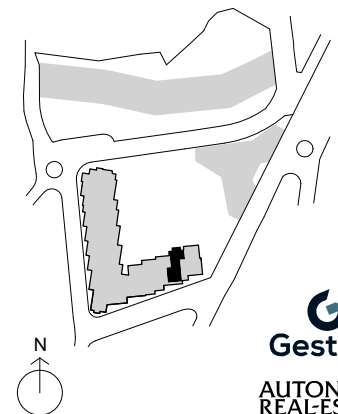

BARRIO DO CURA

EDIFICIO LÚA 1_7ºB

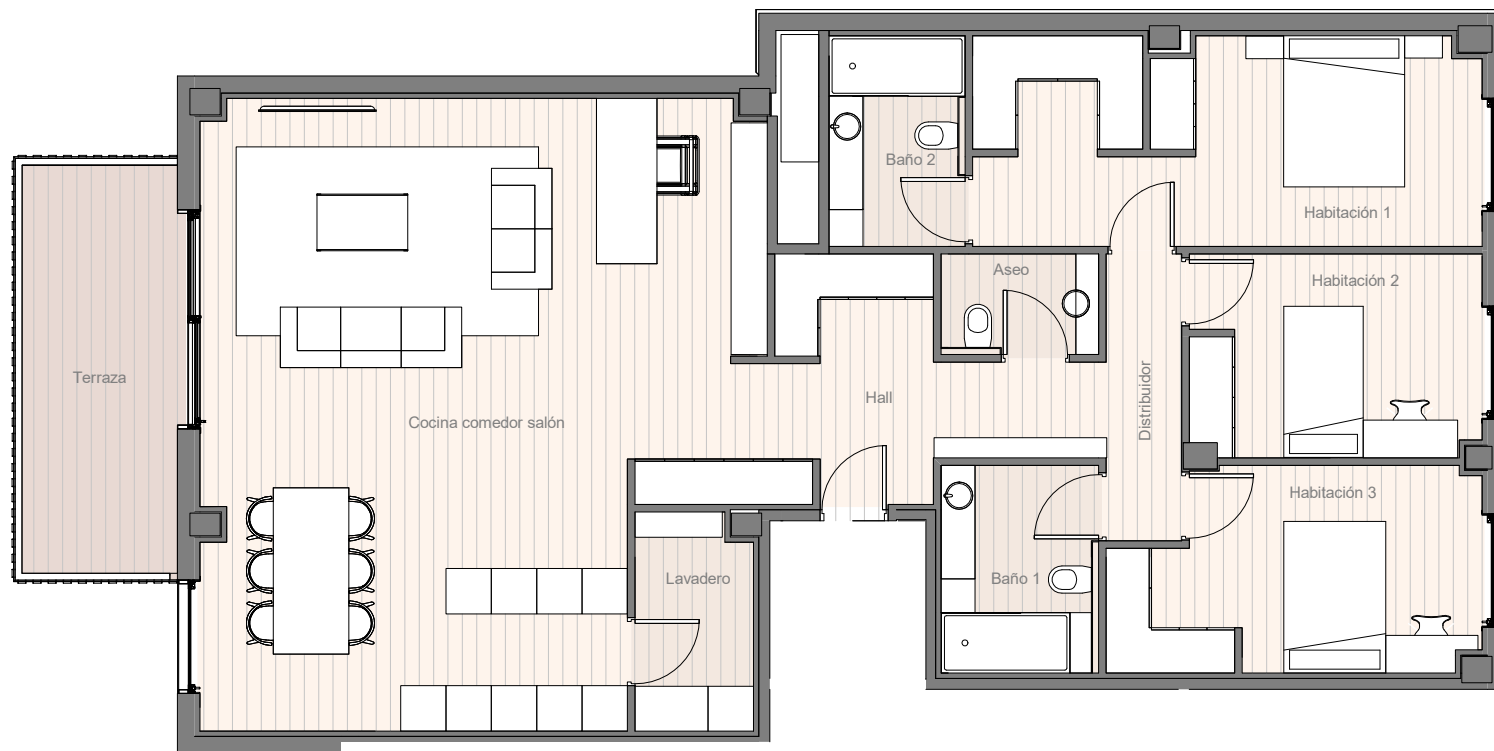

SUPERFICIES ÚTILES

Hall	5.78 m ²
Cocina comedor salón	57.98 m ²
Lavadero	4.39 m ²
Habitación 1	18.14 m ²
Baño 2	5.02 m ²
Habitación 2	10.24 m ²
Habitación 3	12.22 m ²
Baño 1	5.72 m ²
Distribuidor	6.69 m ²
Aseo	2.77 m ²
Terraza	12.08 m ²

RESUMEN DE SUPERFICIES

Sup. útil interior	128,95 m ²
Sup. útil exterior	12,08 m ²
Sup. útil total	141,03 m²
Sup. construida exterior	12,08 m ²
Sup. construida exterior cubierta	-- m ²
Sup. construida exterior descubierta	12,08 m ²
Sup. construida total + zz cc	198,00 m²

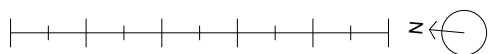

* La superficie construida + ZZCC incluye la superficie construida de la vivienda y del tendedero, parte proporcional de ZZCC y la superficie construida de la terraza cubierta.
 * Este plano recoge la información del Proyecto Básico, pudiendo sufrir variaciones por cuestiones de desarrollo de proyecto, replanteo, ejecución, física de la obra, disposiciones normativas sobrevenidas durante la ejecución de la obra o por decisión de la propiedad que afecten al conjunto de la obra.

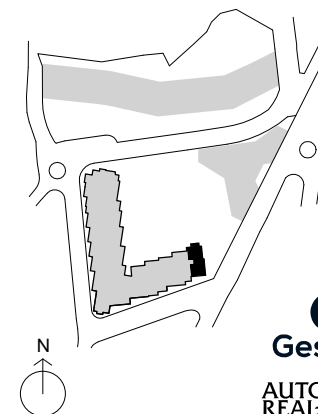

BARRIO DO CURA

EDIFICIO LÚA 1_8ª

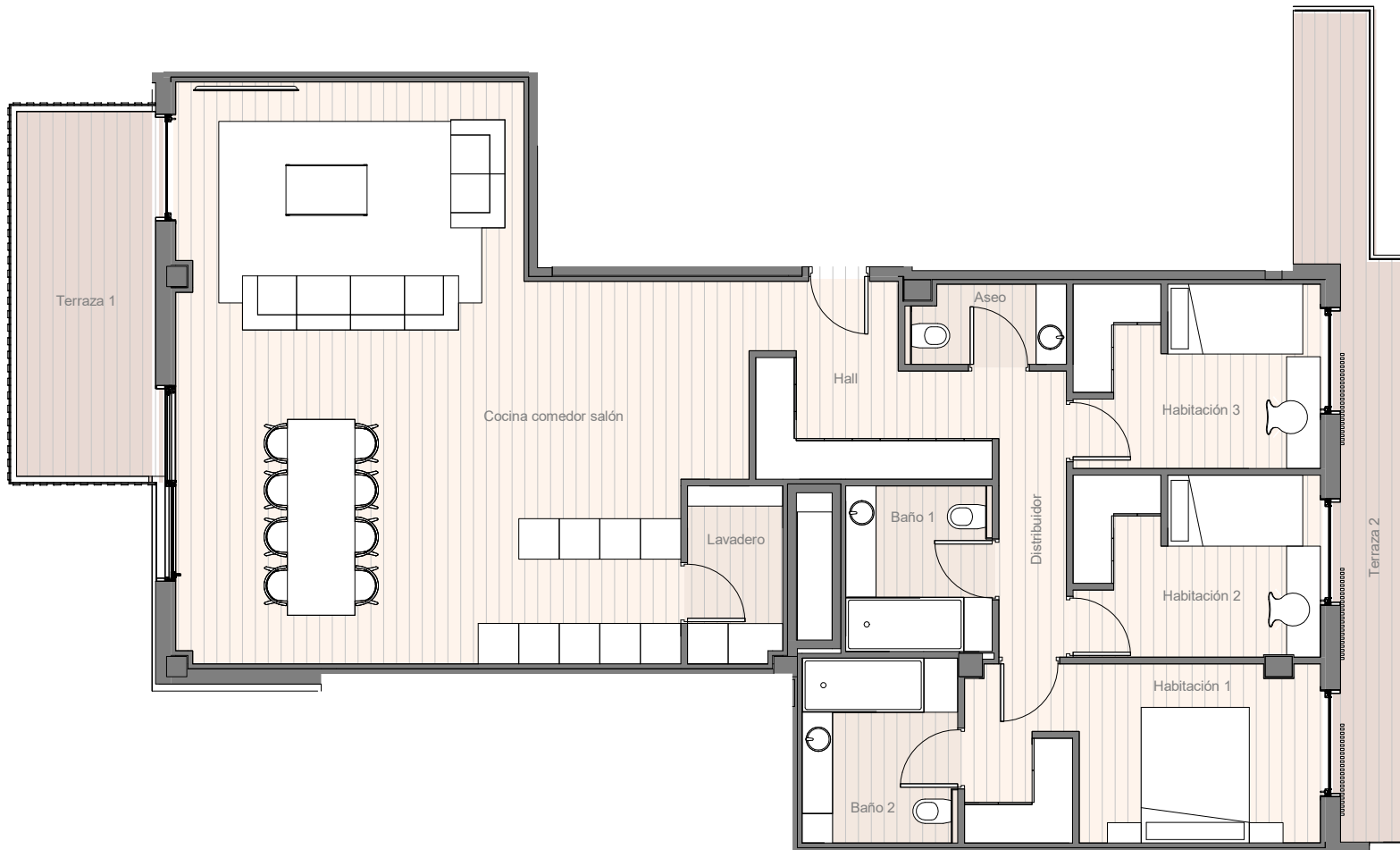

SUPERFICIES ÚTILES

Hall	6.24 m ²
Cocina comedor salón	60.36 m ²
Lavadero	3.67 m ²
Habitación 1	13.58 m ²
Baño 2	6.30 m ²
Habitación 2	9.68 m ²
Habitación 3	9.82 m ²
Baño 1	5.31 m ²
Distribuidor	6.54 m ²
Aseo	2.68 m ²
Terraza 1	12.05 m ²
Terraza 2	13.67 m ²

RESUMEN DE SUPERFICIES

Sup. útil interior	124,19 m ²
Sup. útil exterior	21,12 m ²
Sup. útil total	145,31 m²
Sup. construida exterior	21,12 m ²
Sup. construida exterior cubierta	-- m ²
Sup. construida exterior descubierta	21,12 m ²
Sup. construida total + zz cc	201,83 m²



* La superficie construida + ZZCC incluye la superficie construida de la vivienda y del tendedero, parte proporcional de ZZCC y la superficie construida de la terraza cubierta.
 * Este plano recoge la información del Proyecto Básico, pudiendo sufrir variaciones por cuestiones de desarrollo de proyecto, replanteo, ejecución, física de la obra, disposiciones normativas sobrevenidas durante la ejecución de la obra o por decisión de la propiedad que afecten al conjunto de la obra.

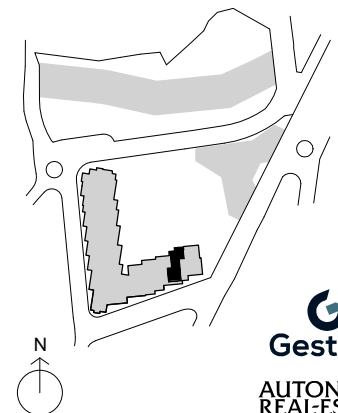

BARRIO DO CURA

EDIFICIO LÚA 1_8ºB

SUPERFICIES ÚTILES

Hall	2.46 m ²
Cocina comedor salón	57.75 m ²
Lavadero	4.39 m ²
Habitación 1	13.84 m ²
Baño 2	4.85 m ²
Habitación 2	9.68 m ²
Habitación 3	15.28 m ²
Baño 1	5.30 m ²
Distribuidor	4.03 m ²
Terraza 1	12.08 m ²
Terraza 2	13.59 m ²

RESUMEN DE SUPERFICIES

Sup. útil interior	117,59 m ²
Sup. útil exterior	25,67 m ²
Sup. útil total	143,26 m²
Sup. construida exterior	25,67 m ²
Sup. construida exterior cubierta	-- m ²
Sup. construida exterior descubierta	25,67 m ²
Sup. construida total + zz cc	195,38 m²

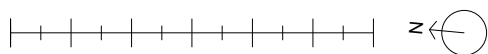
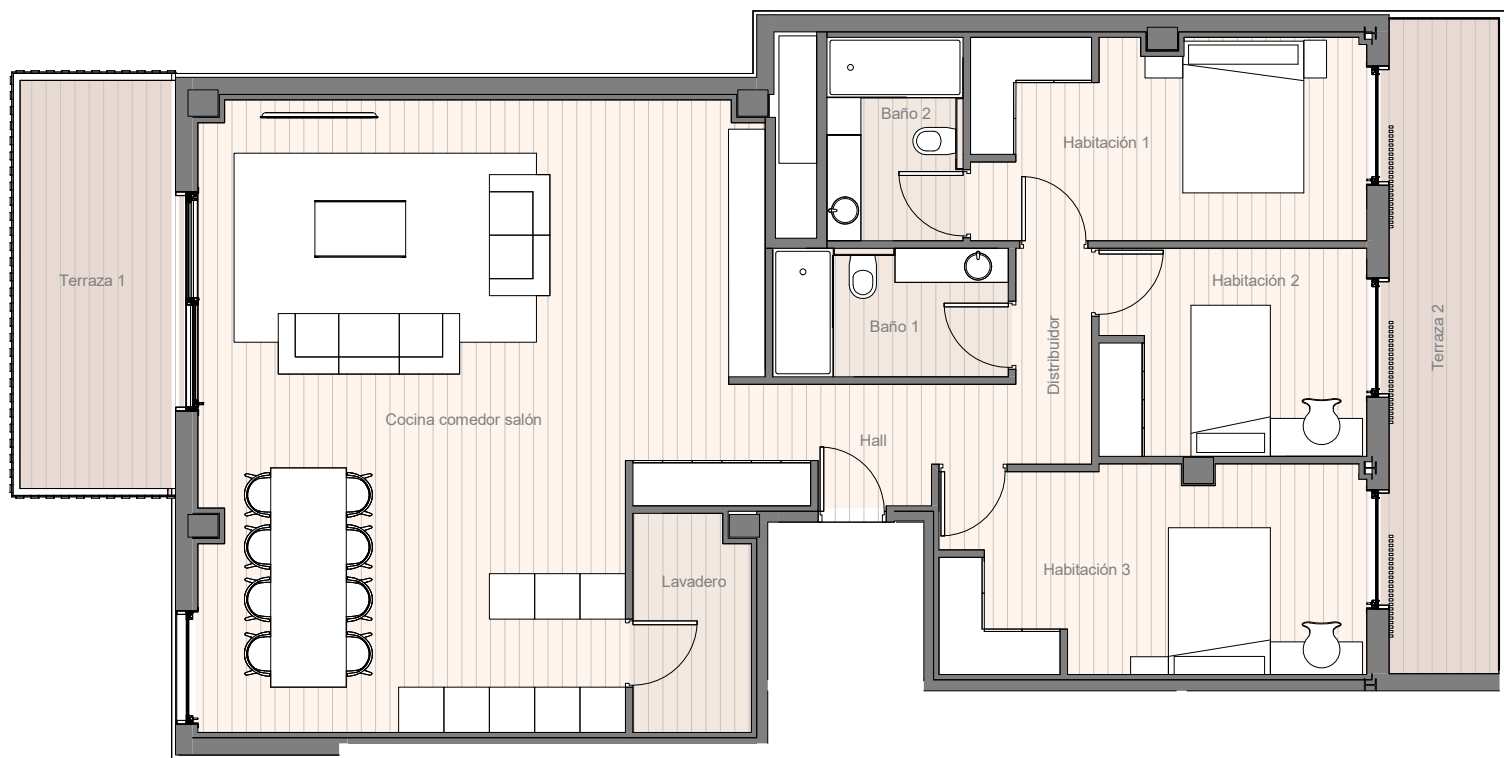

* La superficie construida + ZZCC incluye la superficie construida de la vivienda y del tendedero, parte proporcional de ZZCC y la superficie construida de la terraza cubierta.
 * Este plano recoge la información del Proyecto Básico, pudiendo sufrir variaciones por cuestiones de desarrollo de proyecto, replanteo, ejecución, física de la obra, disposiciones normativas sobrevenidas durante la ejecución de la obra o por decisión de la propiedad que afecten al conjunto de la obra.

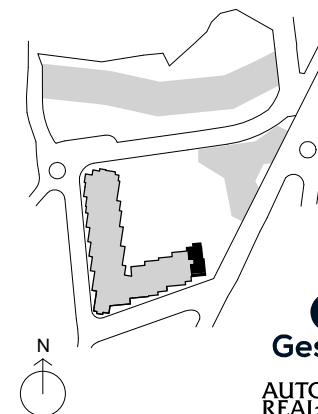

BARRIO DO CURA

EDIFICIO LÚA 2_2ºD

SUPERFICIES ÚTILES

Hall	5.37 m ²
Cocina comedor salón	31.69 m ²
Lavadero	3.52 m ²
Habitación 1	11.91 m ²
Baño 2	5.29 m ²
Habitación 2	13.39 m ²
Baño 1	3.94 m ²
Distribuidor 1	2.81 m ²
Distribuidor 2	4.63 m ²
Terraza	9.00 m ²

RESUMEN DE SUPERFICIES

Sup. útil interior	101,82 m ²
Sup. útil exterior	9,00 m ²
Sup. útil total	110,82 m²
Sup. construida exterior	9,00 m ²
Sup. construida exterior cubierta	9,00 m ²
Sup. construida exterior descubierta	-- m ²
Sup. construida total + zz cc	157,17 m²

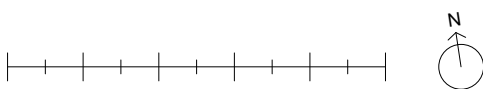

* La superficie construida + ZZCC incluye la superficie construida de la vivienda y del tendedero, parte proporcional de ZZCC y la superficie construida de la terraza cubierta.
* Este plano recoge la información del Proyecto Básico, pudiendo sufrir variaciones por cuestiones de desarrollo de proyecto, replanteo, ejecución, física de la obra, disposiciones normativas sobrevenidas durante la ejecución de la obra o por decisión de la propiedad que afecten al conjunto de la obra.

BARRIO DO CURA

EDIFICIO LÚA 2_3ºB



SUPERFICIES ÚTILES

Hall	6.43 m ²
Cocina comedor salón	56.05 m ²
Lavadero	4.33 m ²
Habitación 1	15.62 m ²
Baño 2	5.31 m ²
Habitación 2	11.73 m ²
Habitación 3	11.01 m ²
Baño 1	6.10 m ²
Distribuidor	3.73 m ²
Terraza	12.14 m ²

RESUMEN DE SUPERFICIES

Sup. útil interior	120,32 m ²
Sup. útil exterior	12,14 m ²
Sup. útil total	132,48 m²
Sup. construida exterior	12,14 m ²
Sup. construida exterior cubierta	-- m ²
Sup. construida exterior descubierta	12,14 m ²
Sup. construida total + zz cc	180,97 m²

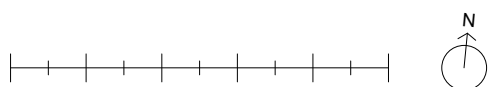

* La superficie construida + ZZCC incluye la superficie construida de la vivienda y del tendedero, parte proporcional de ZZCC y la superficie construida de la terraza cubierta.
 * Este plano recoge la información del Proyecto Básico, pudiendo sufrir variaciones por cuestiones de desarrollo de proyecto, replanteo, ejecución, física de la obra, disposiciones normativas sobrevenidas durante la ejecución de la obra o por decisión de la propiedad que afecten al conjunto de la obra.

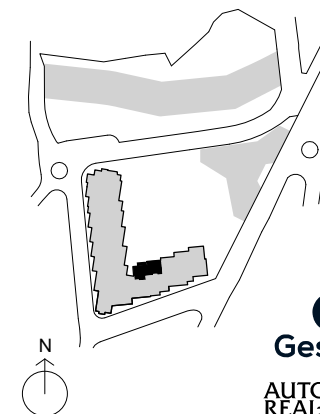

BARRIO DO CURA

EDIFICIO LÚA 2_3ºD



SUPERFICIES ÚTILES

Hall	5.86 m ²
Cocina comedor salón	35.93 m ²
Lavadero	3.00 m ²
Habitación 1	15.61 m ²
Baño 2	5.23 m ²
Habitación 2	11.78 m ²
Habitación 3	11.76 m ²
Baño 1	5.04 m ²
Distribuidor	5.53 m ²
Terraza 1	8.54 m ²
Terraza 2	10.61 m ²

RESUMEN DE SUPERFICIES

Sup. útil interior	99,75 m ²
Sup. útil exterior	19,20 m ²
Sup. útil total	118,95 m²
Sup. construida exterior	19,20 m ²
Sup. construida exterior cubierta	-- m ²
Sup. construida exterior descubierta	19,20 m ²
Sup. construida total + zz cc	158,64 m²



* La superficie construida + ZZCC incluye la superficie construida de la vivienda y del tendedero, parte proporcional de ZZCC y la superficie construida de la terraza cubierta.
* Este plano recoge la información del Proyecto Básico, pudiendo sufrir variaciones por cuestiones de desarrollo de proyecto, replanteo, ejecución, física de la obra, disposiciones normativas sobrevenidas durante la ejecución de la obra o por decisión de la propiedad que afecten al conjunto de la obra.

BARRIO DO CURA

EDIFICIO LÚA 2_3ºE

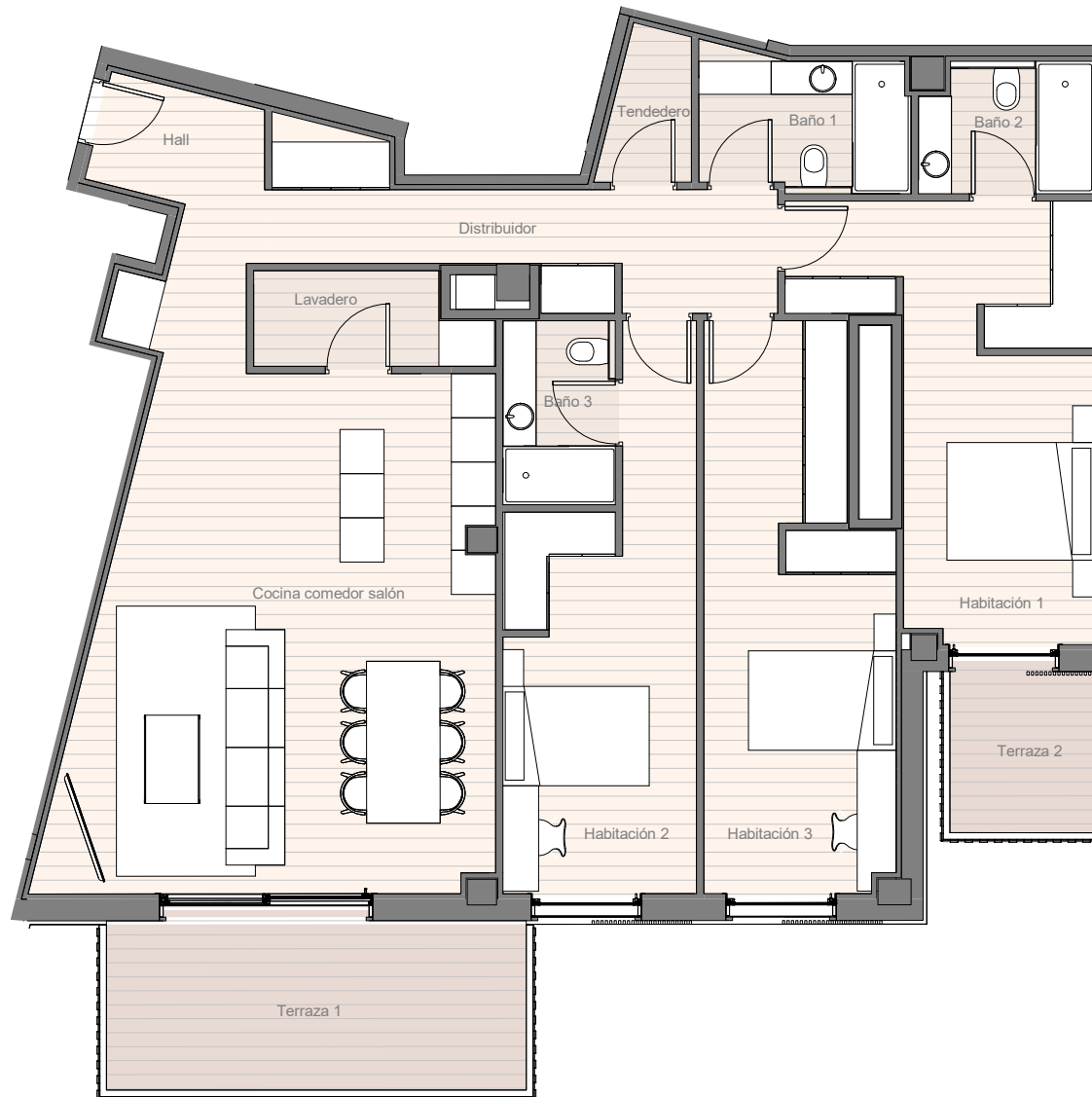

SUPERFICIES ÚTILES

Hall	6.70 m ²
Cocina comedor salón	38.37 m ²
Lavadero	3.75 m ²
Habitación 1	17.73 m ²
Baño 2	4.00 m ²
Habitación 2	16.13 m ²
Baño 3	3.82 m ²
Habitación 3	18.20 m ²
Baño 1	5.16 m ²
Distribuidor	10.48 m ²
Tendedero	2.22 m ²
Terraza 1	14.20 m ²
Terraza 2	5.08 m ²

RESUMEN DE SUPERFICIES

Sup. útil interior	126,56 m ²
Sup. útil exterior	19,33 m ²
Sup. útil total	145,89 m²
Sup. construida exterior	19,33 m ²
Sup. construida exterior cubierta	-- m ²
Sup. construida exterior descubierta	19,33 m ²
Sup. construida total + zz cc	200,12 m²



* La superficie construida + ZZCC incluye la superficie construida de la vivienda y del tendedero, parte proporcional de ZZCC y la superficie construida de la terraza cubierta.
 * Este plano recoge la información del Proyecto Básico, pudiendo sufrir variaciones por cuestiones de desarrollo de proyecto, replanteo, ejecución, física de la obra, disposiciones normativas sobrevenidas durante la ejecución de la obra o por decisión de la propiedad que afecten al conjunto de la obra.

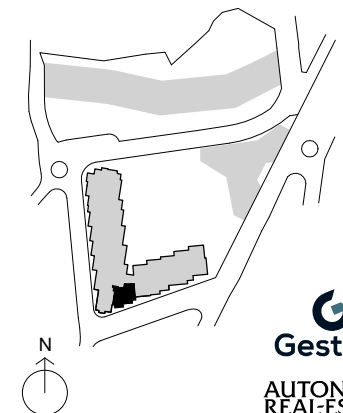

BARRIO DO CURA

EDIFICIO LÚA 2_3ºF

SUPERFICIES ÚTILES

Hall	4.00 m ²
Cocina comedor salón	39.67 m ²
Lavadero	3.40 m ²
Habitación 1	14.89 m ²
Baño 2	5.12 m ²
Habitación 2	13.42 m ²
Habitación 3	10.02 m ²
Baño 2	5.58 m ²
Distribuidor	5.55 m ²
Terraza	9.40 m ²

RESUMEN DE SUPERFICIES

Sup. útil interior	101,65 m ²
Sup. útil exterior	9,40 m ²
Sup. útil total	111,05 m²
Sup. construida exterior	9,40 m ²
Sup. construida exterior cubierta	-- m ²
Sup. construida exterior descubierta	9,40 m ²
Sup. construida total + zz cc	156,38 m²

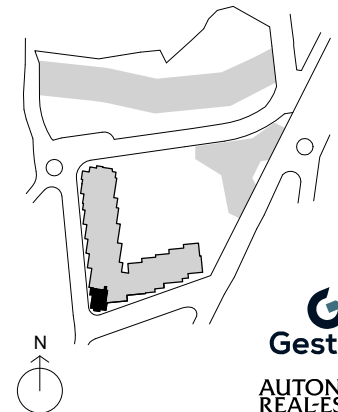
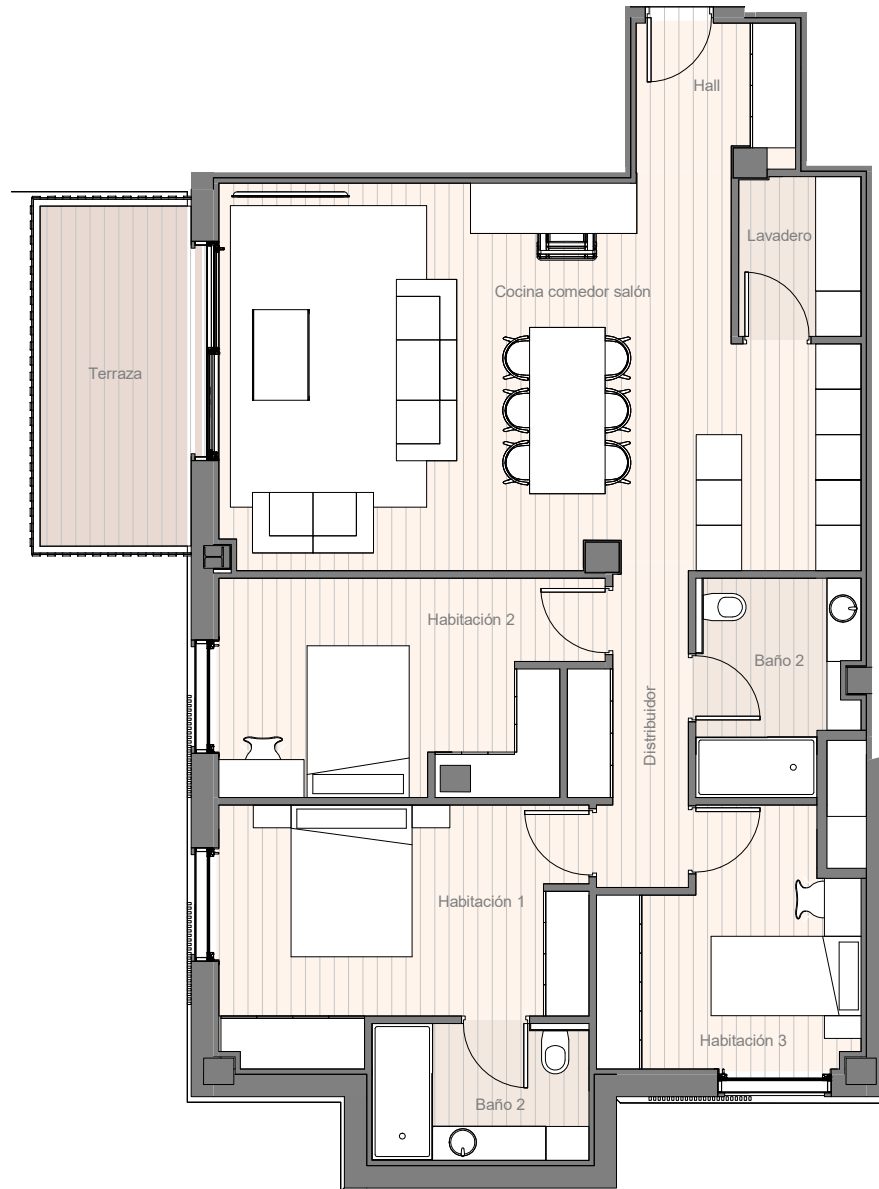

* La superficie construida + ZZCC incluye la superficie construida de la vivienda y del tendedero, parte proporcional de ZZCC y la superficie construida de la terraza cubierta.
 * Este plano recoge la información del Proyecto Básico, pudiendo sufrir variaciones por cuestiones de desarrollo de proyecto, replanteo, ejecución, física de la obra, disposiciones normativas sobrevenidas durante la ejecución de la obra o por decisión de la propiedad que afecten al conjunto de la obra.

BARRIO DO CURA

EDIFICIO LÚA 2_3ºG

SUPERFICIES ÚTILES

Hall	3.77 m ²
Cocina comedor salón	36.49 m ²
Lavadero	2.98 m ²
Habitación 1	15.97 m ²
Baño 2	6.40 m ²
Habitación 2	15.27 m ²
Habitación 3	11.76 m ²
Baño 1	6.23 m ²
Distribuidor	4.78 m ²
Terraza 1	9.87 m ²
Terraza 2	8.08 m ²

RESUMEN DE SUPERFICIES

Sup. útil interior	103,64 m ²
Sup. útil exterior	17,95 m ²
Sup. útil total	121,59 m²
Sup. construida exterior	17,95 m ²
Sup. construida exterior cubierta	-- m ²
Sup. construida exterior descubierta	17,95 m ²
Sup. construida total + zz cc	169,71 m²

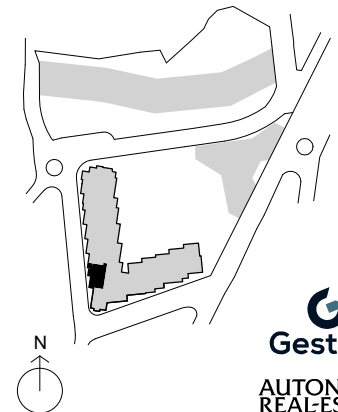
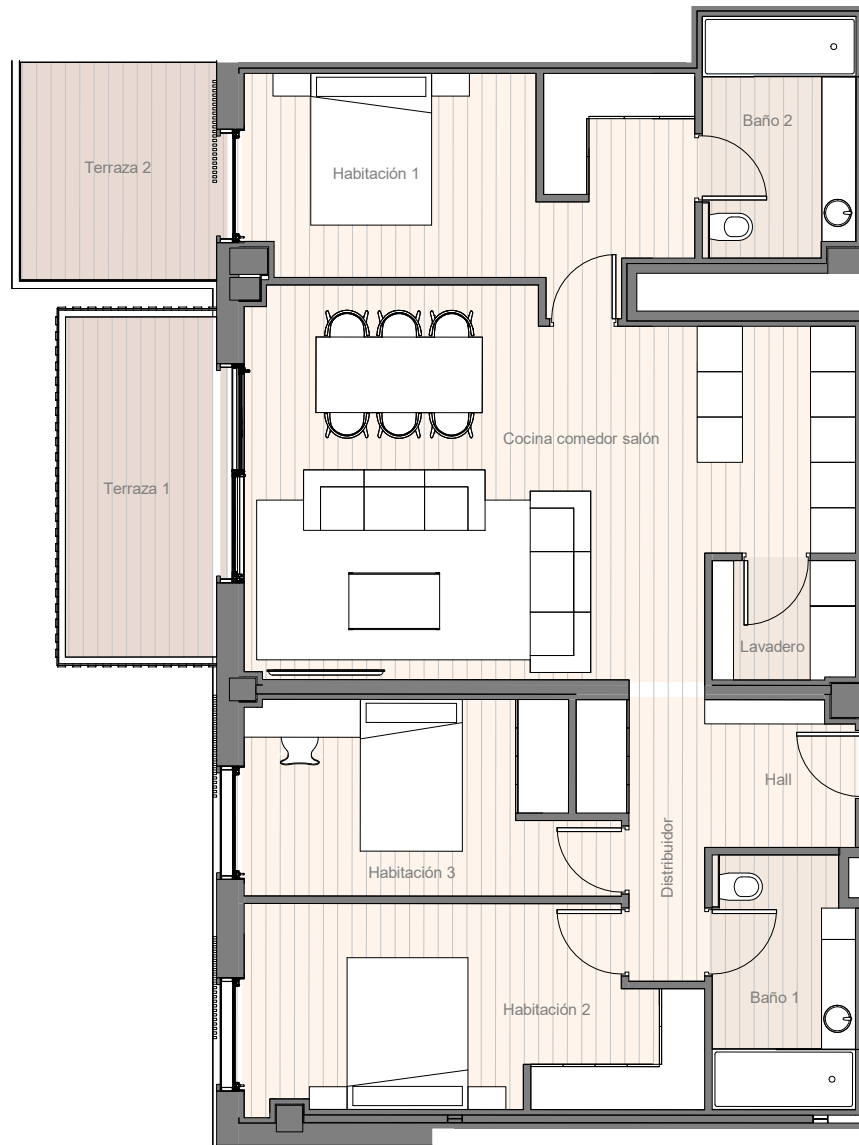

* La superficie construida + ZZCC incluye la superficie construida de la vivienda y del tendedero, parte proporcional de ZZCC y la superficie construida de la terraza cubierta.
* Este plano recoge la información del Proyecto Básico, pudiendo sufrir variaciones por cuestiones de desarrollo de proyecto, replanteo, ejecución, física de la obra, disposiciones normativas sobrevenidas durante la ejecución de la obra o por decisión de la propiedad que afecten al conjunto de la obra.

BARRIO DO CURA

EDIFICIO LÚA 2_4ºB



SUPERFICIES ÚTILES

Hall	4.29 m ²
Cocina comedor salón	53.00 m ²
Lavadero	5.01 m ²
Habitación 1	14.95 m ²
Baño 2	6.10 m ²
Habitación 2	12.12 m ²
Habitación 3	11.99 m ²
Baño 1	6.38 m ²
Distribuidor	6.44 m ²
Terraza	12.10 m ²

RESUMEN DE SUPERFICIES

Sup. útil interior	120,28 m ²
Sup. útil exterior	12,10 m ²
Sup. útil total	132,34 m²
Sup. construida exterior	12,10 m ²
Sup. construida exterior cubierta	-- m ²
Sup. construida exterior descubierta	12,10 m ²
Sup. construida total + zz cc	181,03 m²

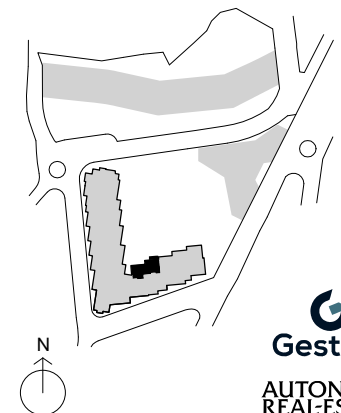

* La superficie construida + ZZCC incluye la superficie construida de la vivienda y del tendedero, parte proporcional de ZZCC y la superficie construida de la terraza cubierta.
* Este plano recoge la información del Proyecto Básico, pudiendo sufrir variaciones por cuestiones de desarrollo de proyecto, replanteo, ejecución, física de la obra, disposiciones normativas sobrevenidas durante la ejecución de la obra o por decisión de la propiedad que afecten al conjunto de la obra.

BARRIO DO CURA

EDIFICIO LÚA 2_4°C

SUPERFICIES ÚTILES

Hall	15.32 m ²
Cocina comedor salón	50.52 m ²
Lavadero	3.32 m ²
Habitación 1	15.83 m ²
Baño 2	4.27 m ²
Habitación 2	11.26 m ²
Habitación 3	10.73 m ²
Baño 1	6.72 m ²
Distribuidor	7.49 m ²
Aseo	2.25 m ²
Terraza 1	12.08 m ²
Terraza 2	10.45 m ²

RESUMEN DE SUPERFICIES

Sup. útil interior	127,73 m ²
Sup. útil exterior	22,53 m ²
Sup. útil total	150,26 m²
Sup. construida exterior	22,53 m ²
Sup. construida exterior cubierta	-- m ²
Sup. construida exterior descubierta	22,53 m ²
Sup. construida total + zz cc	204,89 m²

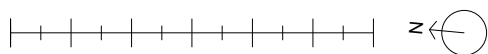
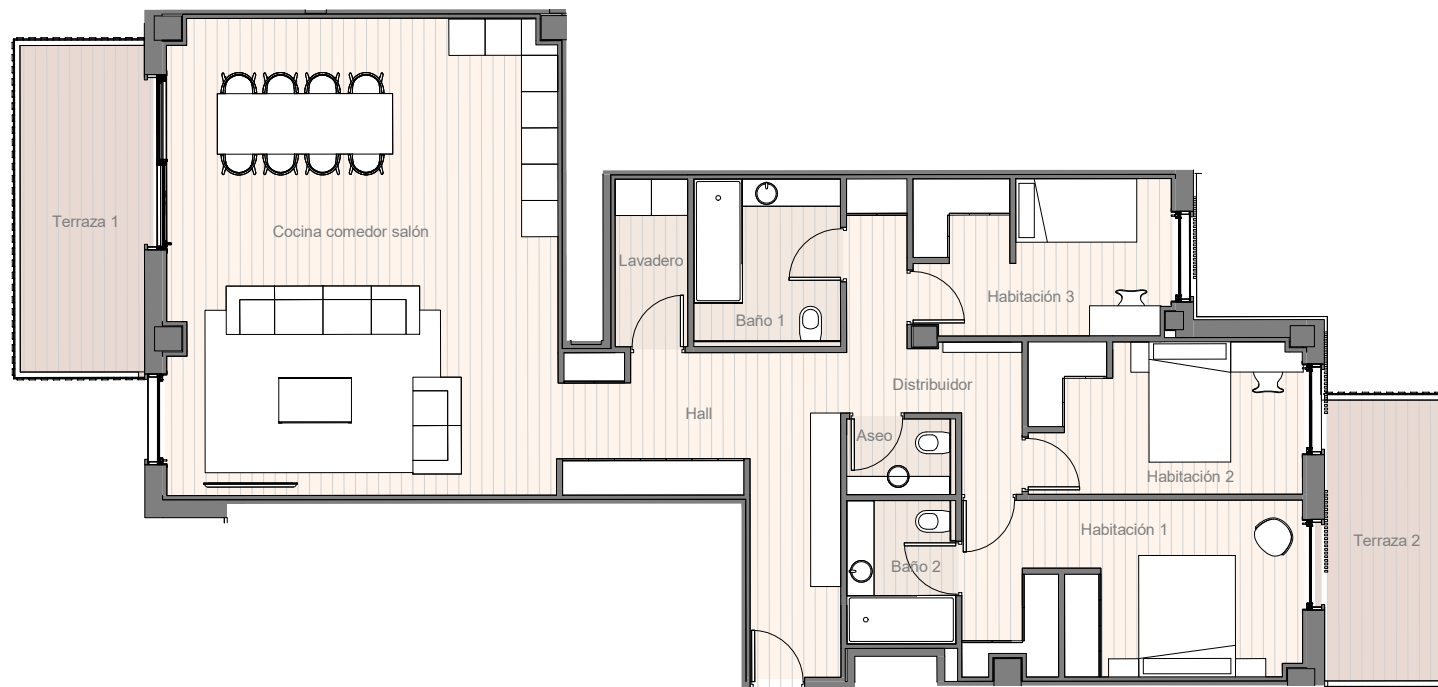

* La superficie construida + ZZCC incluye la superficie construida de la vivienda y del tendedero, parte proporcional de ZZCC y la superficie construida de la terraza cubierta.
 * Este plano recoge la información del Proyecto Básico, pudiendo sufrir variaciones por cuestiones de desarrollo de proyecto, replanteo, ejecución, física de la obra, disposiciones normativas sobrevenidas durante la ejecución de la obra o por decisión de la propiedad que afecten al conjunto de la obra.

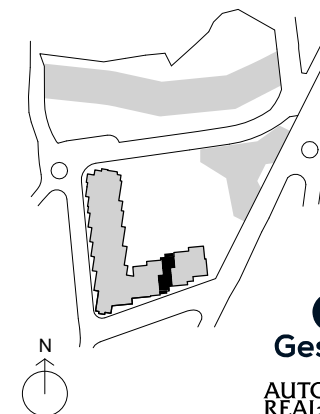

BARRIO DO CURA

EDIFICIO LÚA 2_4ºD

SUPERFICIES ÚTILES

Hall	3.60 m ²
Cocina comedor salón	46.65 m ²
Lavadero	4.15 m ²
Habitación 1	14.86 m ²
Baño 2	4.86 m ²
Habitación 2	8.86 m ²
Habitación 3	16.18 m ²
Baño 1	5.68 m ²
Distribuidor	11.80 m ²
Aseo	3.53 m ²
Terraza	13.57 m ²

RESUMEN DE SUPERFICIES

Sup. útil interior	120,15 m ²
Sup. útil exterior	13,57 m ²
Sup. útil total	133,66 m²
Sup. construida exterior	13,57 m ²
Sup. construida exterior cubierta	-- m ²
Sup. construida exterior descubierta	13,57 m ²
Sup. construida total + zz cc	180,70 m²

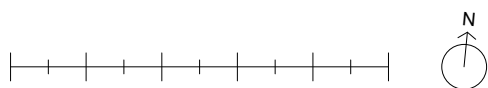

* La superficie construida + ZZCC incluye la superficie construida de la vivienda y del tendedero, parte proporcional de ZZCC y la superficie construida de la terraza cubierta.
 * Este plano recoge la información del Proyecto Básico, pudiendo sufrir variaciones por cuestiones de desarrollo de proyecto, replanteo, ejecución, física de la obra, disposiciones normativas sobrevenidas durante la ejecución de la obra o por decisión de la propiedad que afecten al conjunto de la obra.

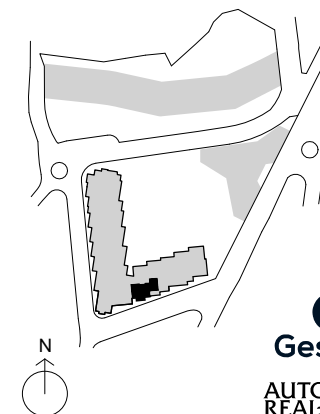

BARRIO DO CURA

EDIFICIO LÚA 2_4ºF

SUPERFICIES ÚTILES

Hall	6.27 m ²
Cocina comedor salón	40.43 m ²
Lavadero	4.61 m ²
Habitación 1	14.88 m ²
Baño 2	6.37 m ²
Habitación 2	9.34 m ²
Habitación 3	12.99 m ²
Baño 1	5.49 m ²
Distribuidor	12.20 m ²
Terraza	22.70 m ²

RESUMEN DE SUPERFICIES

Sup. útil interior	112,58 m ²
Sup. útil exterior	22,70 m ²
Sup. útil total	135,28 m²
Sup. construida exterior	22,70 m ²
Sup. construida exterior cubierta	-- m ²
Sup. construida exterior descubierta	22,70 m ²
Sup. construida total + zz cc	183,00 m²

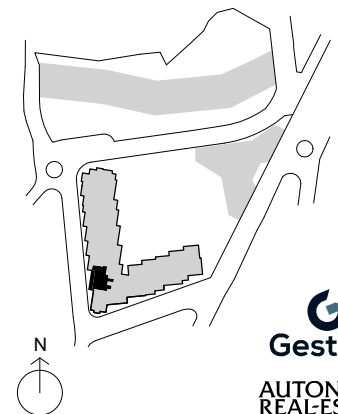
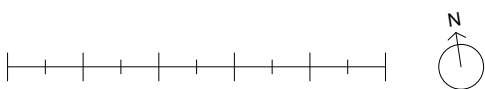
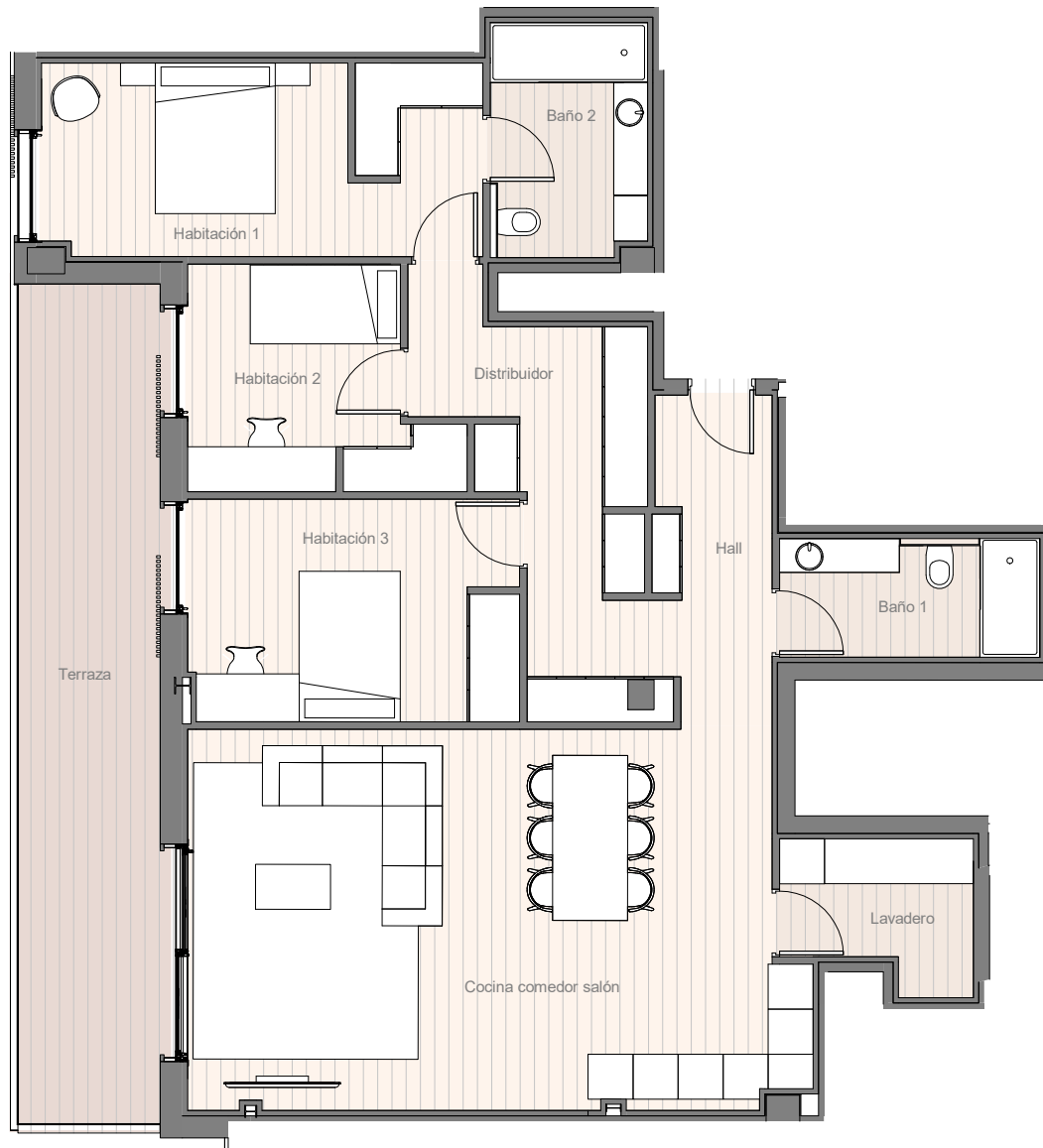

* La superficie construida + ZZCC incluye la superficie construida de la vivienda y del tendedero, parte proporcional de ZZCC y la superficie construida de la terraza cubierta.
* Este plano recoge la información del Proyecto Básico, pudiendo sufrir variaciones por cuestiones de desarrollo de proyecto, replanteo, ejecución, física de la obra, disposiciones normativas sobrevenidas durante la ejecución de la obra o por decisión de la propiedad que afecten al conjunto de la obra.

BARRIO DO CURA

EDIFICIO LÚA 2_5ºB

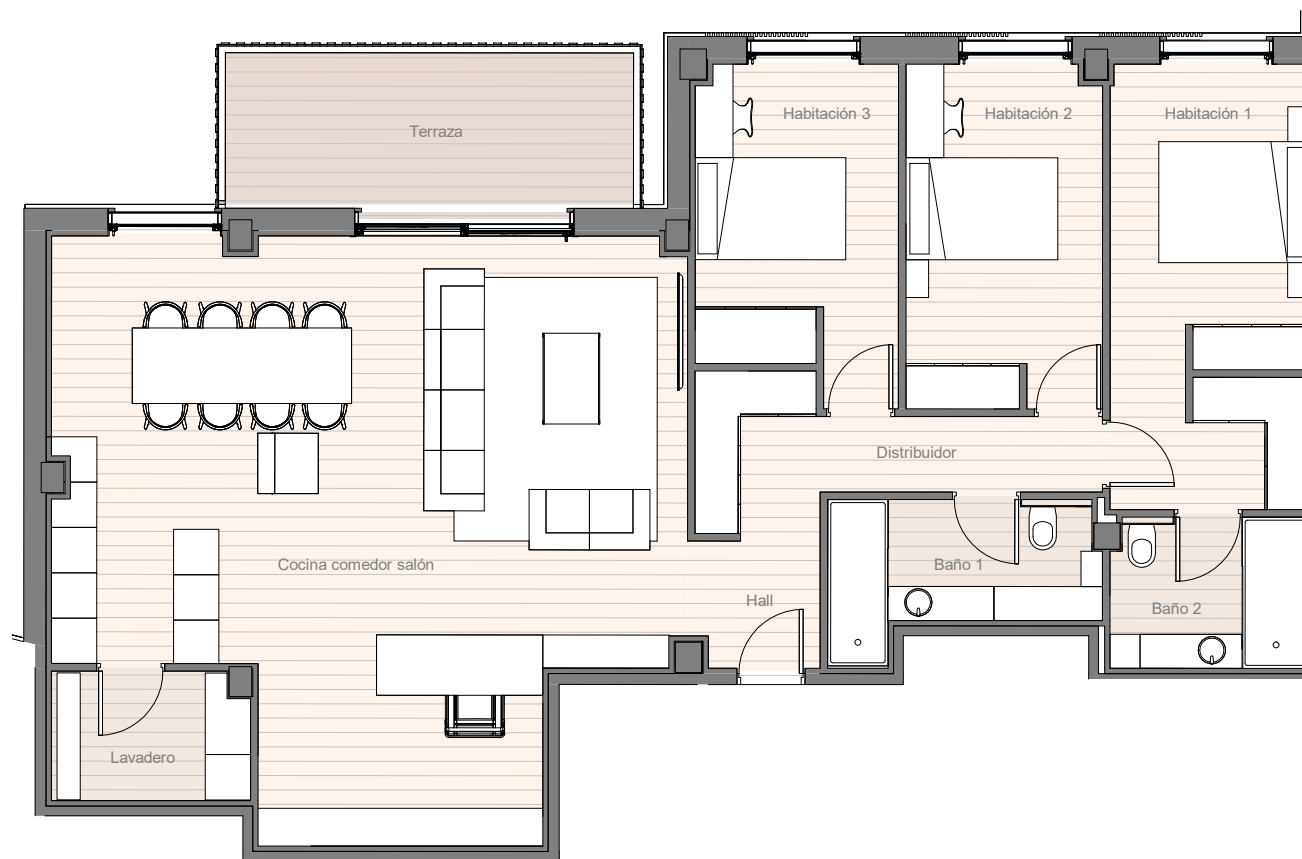

SUPERFICIES ÚTILES

Hall	2.89 m ²
Cocina comedor salón	56.34 m ²
Lavadero	4.40 m ²
Habitación 1	15.31 m ²
Baño 2	5.22 m ²
Habitación 2	11.71 m ²
Habitación 3	11.10 m ²
Baño 1	6.23 m ²
Distribuidor	7.31 m ²
Terraza	12.08 m ²

RESUMEN DE SUPERFICIES

Sup. útil interior	120,50 m ²
Sup. útil exterior	12,08 m ²
Sup. útil total	132,58 m²
Sup. construida exterior	12,08 m ²
Sup. construida exterior cubierta	-- m ²
Sup. construida exterior descubierta	12,08 m ²
Sup. construida total + zz cc	181,04 m²

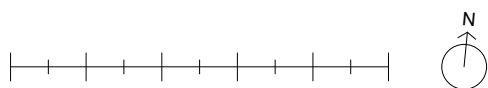

* La superficie construida + ZZCC incluye la superficie construida de la vivienda y del tendedero, parte proporcional de ZZCC y la superficie construida de la terraza cubierta.
* Este plano recoge la información del Proyecto Básico, pudiendo sufrir variaciones por cuestiones de desarrollo de proyecto, replanteo, ejecución, física de la obra, disposiciones normativas sobrevenidas durante la ejecución de la obra o por decisión de la propiedad que afecten al conjunto de la obra.

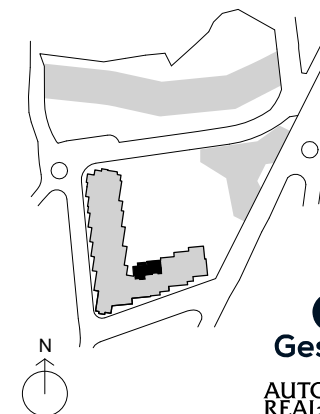

BARRIO DO CURA

EDIFICIO LÚA 2_5°C

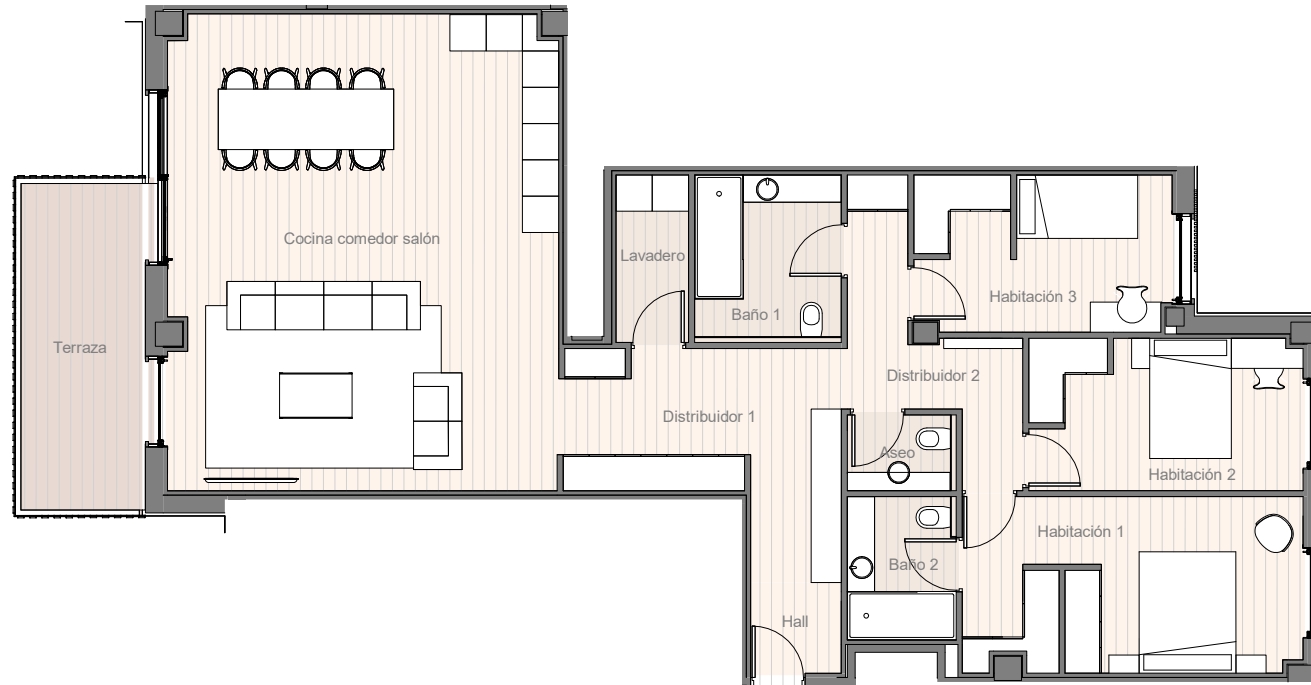

SUPERFICIES ÚTILES

Hall	2.25 m ²
Cocina comedor salón	50.52 m ²
Lavadero	3.32 m ²
Habitación 1	15.85 m ²
Baño 2	4.27 m ²
Habitación 2	11.26 m ²
Habitación 3	10.73 m ²
Baño 1	6.72 m ²
Distribuidor 1	13.07 m ²
Distribuidor 2	7.49 m ²
Aseo	2.25 m ²
Terraza	12.08 m ²

RESUMEN DE SUPERFICIES

Sup. útil interior	127,75 m ²
Sup. útil exterior	12,08 m ²
Sup. útil total	139,83 m²
Sup. construida exterior	12,08 m ²
Sup. construida exterior cubierta	-- m ²
Sup. construida exterior descubierta	12,08 m ²
Sup. construida total + zz cc	194,44 m²



* La superficie construida + ZZCC incluye la superficie construida de la vivienda y del tendedero, parte proporcional de ZZCC y la superficie construida de la terraza cubierta.
 * Este plano recoge la información del Proyecto Básico, pudiendo sufrir variaciones por cuestiones de desarrollo de proyecto, replanteo, ejecución, física de la obra, disposiciones normativas sobrevenidas durante la ejecución de la obra o por decisión de la propiedad que afecten al conjunto de la obra.



BARRIO DO CURA

EDIFICIO LÚA 2_5ºD

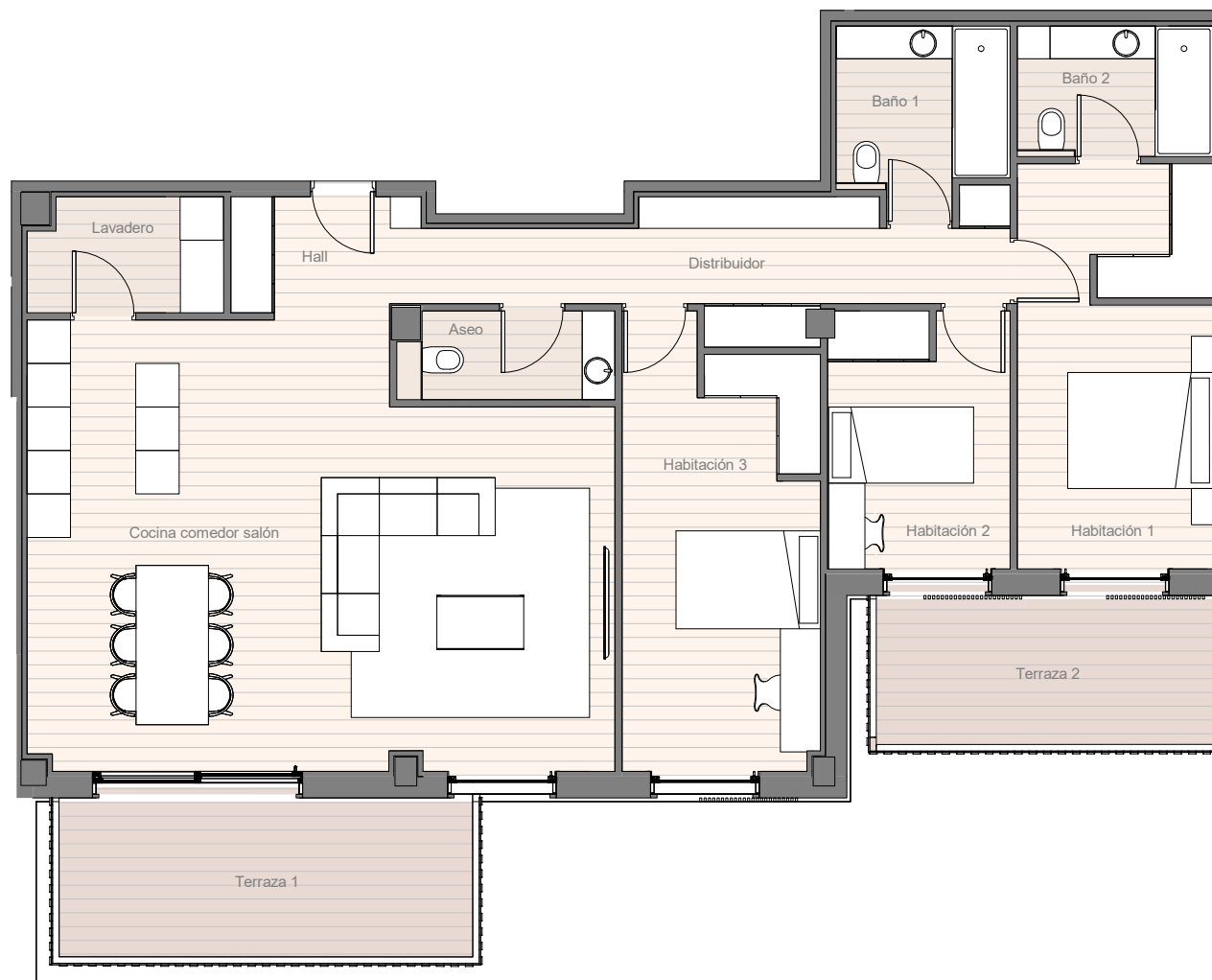

SUPERFICIES ÚTILES

Hall	3.60 m ²
Cocina comedor salón	46.65 m ²
Aseo	3.54 m ²
Habitación 1	14.86 m ²
Baño 2	4.86 m ²
Habitación 2	8.86 m ²
Habitación 3	16.18 m ²
Baño 1	5.68 m ²
Distribuidor	11.82 m ²
Lavadero	4.15 m ²
Terraza 1	13.60 m ²
Terraza 2	10.61 m ²

RESUMEN DE SUPERFICIES

Sup. útil interior	120,19 m ²
Sup. útil exterior	24,21 m ²
Sup. útil total	144,40 m²
Sup. construida exterior	24,21 m ²
Sup. construida exterior cubierta	-- m ²
Sup. construida exterior descubierta	24,21 m ²
Sup. construida total + zz cc	191,38 m²

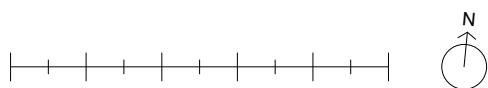

* La superficie construida + ZZCC incluye la superficie construida de la vivienda y del tendedero, parte proporcional de ZZCC y la superficie construida de la terraza cubierta.
 * Este plano recoge la información del Proyecto Básico, pudiendo sufrir variaciones por cuestiones de desarrollo de proyecto, replanteo, ejecución, física de la obra, disposiciones normativas sobrevenidas durante la ejecución de la obra o por decisión de la propiedad que afecten al conjunto de la obra.

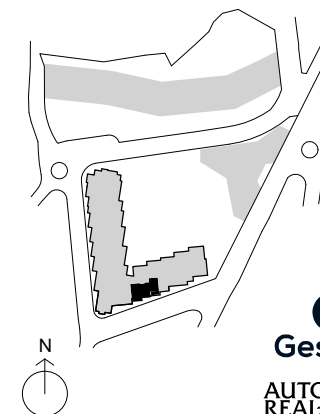

BARRIO DO CURA

EDIFICIO LÚA 2_5ºF

SUPERFICIES ÚTILES

Hall	6.46 m ²
Cocina comedor salón	31.59 m ²
Lavadero	3.88 m ²
Habitación 1	14.43 m ²
Baño 2	6.30 m ²
Habitación 2	9.19 m ²
Habitación 3	10.30 m ²
Baño 1	5.49 m ²
Distribuidor	10.68 m ²
Terraza	12.69 m ²

RESUMEN DE SUPERFICIES

Sup. útil interior	98,32 m ²
Sup. útil exterior	12,69 m ²
Sup. útil total	111,01 m²
Sup. construida exterior	12,69 m ²
Sup. construida exterior cubierta	-- m ²
Sup. construida exterior descubierta	12,69 m ²
Sup. construida total + zz cc	160,56 m²

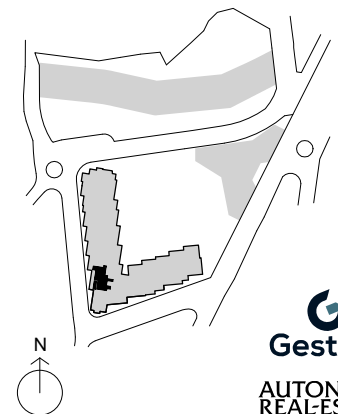

* La superficie construida + ZZCC incluye la superficie construida de la vivienda y del tendedero, parte proporcional de ZZCC y la superficie construida de la terraza cubierta.
 * Este plano recoge la información del Proyecto Básico, pudiendo sufrir variaciones por cuestiones de desarrollo de proyecto, replanteo, ejecución, física de la obra, disposiciones normativas sobrevenidas durante la ejecución de la obra o por decisión de la propiedad que afecten al conjunto de la obra.

BARRIO DO CURA

EDIFICIO LÚA 2_6ºB

SUPERFICIES ÚTILES

Hall	3.77 m ²
Cocina comedor salón	32.63 m ²
Lavadero	4.00 m ²
Habitación 1	12.04 m ²
Baño 2	5.11 m ²
Habitación 2	8.54 m ²
Habitación 3	8.84 m ²
Baño 1	5.51 m ²
Distribuidor	5.56 m ²
Terraza	12.79 m ²

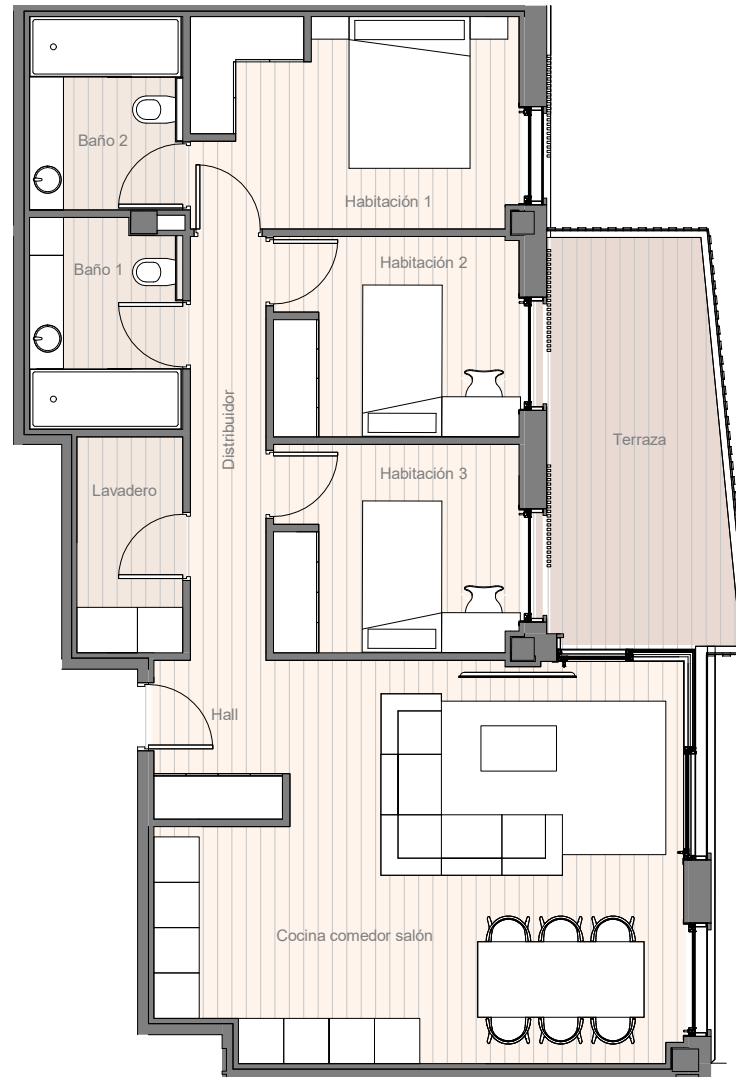

RESUMEN DE SUPERFICIES

Sup. útil interior	86,01 m ²
Sup. útil exterior	12,79 m ²
Sup. útil total	98,80 m²
Sup. construida exterior	12,79 m ²
Sup. construida exterior cubierta	12,79 m ²
Sup. construida exterior descubierta	-- m ²
Sup. construida total + zz cc	136,62 m²

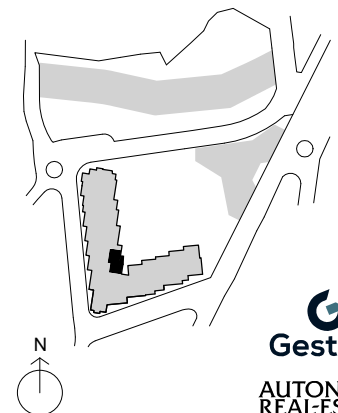

* La superficie construida + ZZCC incluye la superficie construida de la vivienda y del tendedero, parte proporcional de ZZCC y la superficie construida de la terraza cubierta.
* Este plano recoge la información del Proyecto Básico, pudiendo sufrir variaciones por cuestiones de desarrollo de proyecto, replanteo, ejecución, física de la obra, disposiciones normativas sobrevenidas durante la ejecución de la obra o por decisión de la propiedad que afecten al conjunto de la obra.

BARRIO DO CURA

EDIFICIO LÚA 2_6°C



SUPERFICIES ÚTILES

Hall	4.27 m ²
Cocina comedor salón	52.98 m ²
Lavadero	5.02 m ²
Habitación 1	14.96 m ²
Baño 2	6.10 m ²
Habitación 2	12.12 m ²
Habitación 3	12.01 m ²
Baño 1	6.46 m ²
Distribuidor	6.54 m ²
Terraza	12.07 m ²

RESUMEN DE SUPERFICIES

Sup. útil interior	10,44 m ²
Sup. útil exterior	12,07 m ²
Sup. útil total	132,51 m²
Sup. construida exterior	12,07 m ²
Sup. construida exterior cubierta	-- m ²
Sup. construida exterior descubierta	12,07 m ²
Sup. construida total + zz cc	181,01 m²

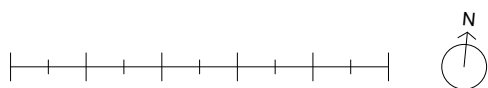

* La superficie construida + ZZCC incluye la superficie construida de la vivienda y del tendedero, parte proporcional de ZZCC y la superficie construida de la terraza cubierta.
* Este plano recoge la información del Proyecto Básico, pudiendo sufrir variaciones por cuestiones de desarrollo de proyecto, replanteo, ejecución, física de la obra, disposiciones normativas sobrevenidas durante la ejecución de la obra o por decisión de la propiedad que afecten al conjunto de la obra.

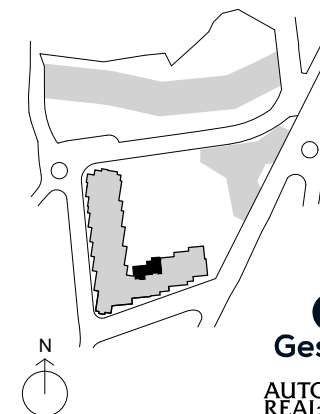

BARRIO DO CURA

EDIFICIO LÚA 2_6ºD

SUPERFICIES ÚTILES

Hall	2.25 m ²
Cocina comedor salón	50.52 m ²
Lavadero	3.32 m ²
Habitación 1	15.86 m ²
Baño 2	4.27 m ²
Habitación 2	11.26 m ²
Habitación 3	10.73 m ²
Baño 1	6.72 m ²
Distribuidor 1	13.07 m ²
Distribuidor 2	7.49 m ²
Aseo	2.25 m ²
Terraza 1	12.08 m ²
Terraza 2	10.45 m ²

RESUMEN DE SUPERFICIES

Sup. útil interior	127,76 m ²
Sup. útil exterior	22,53 m ²
Sup. útil total	150,48 m²
Sup. construida exterior	22,53 m ²
Sup. construida exterior cubierta	-- m ²
Sup. construida exterior descubierta	22,53 m ²
Sup. construida total + zz cc	204,89 m²

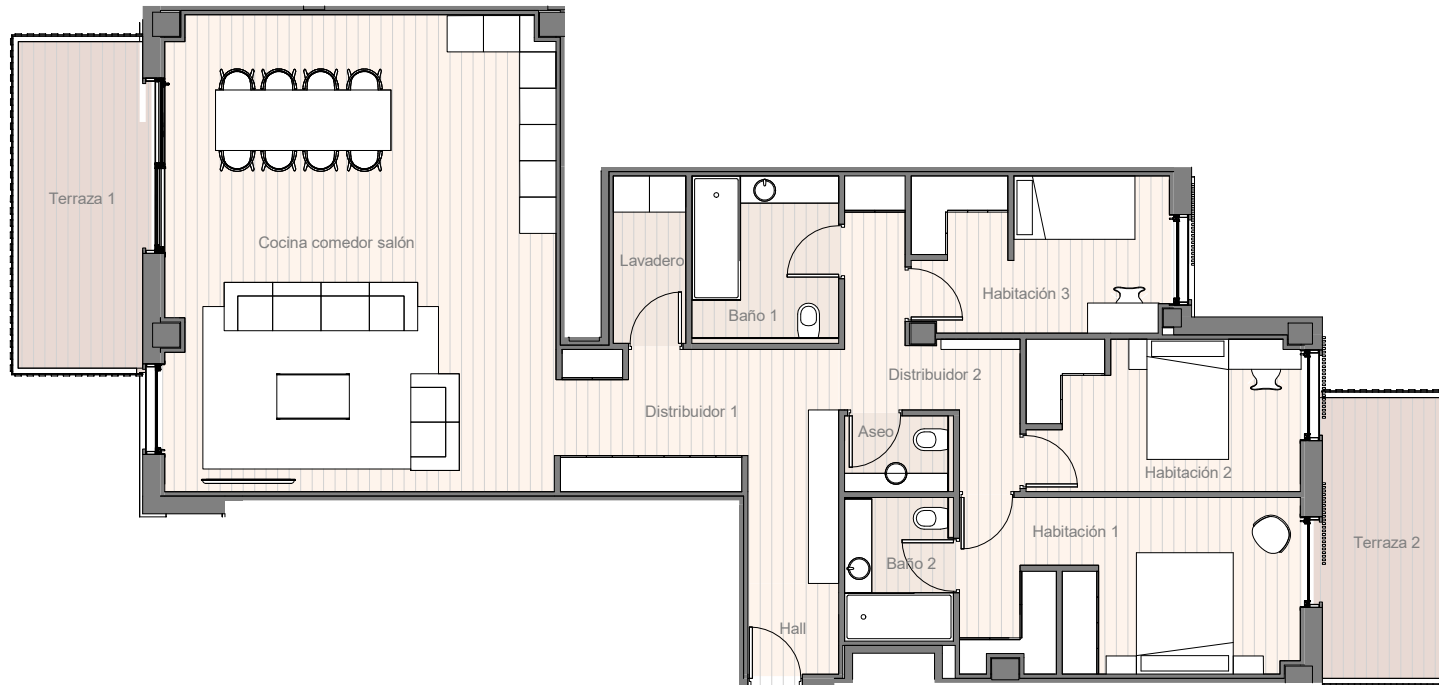

* La superficie construida + ZZCC incluye la superficie construida de la vivienda y del tendedero, parte proporcional de ZZCC y la superficie construida de la terraza cubierta.
 * Este plano recoge la información del Proyecto Básico, pudiendo sufrir variaciones por cuestiones de desarrollo de proyecto, replanteo, ejecución, física de la obra, disposiciones normativas sobrevenidas durante la ejecución de la obra o por decisión de la propiedad que afecten al conjunto de la obra.

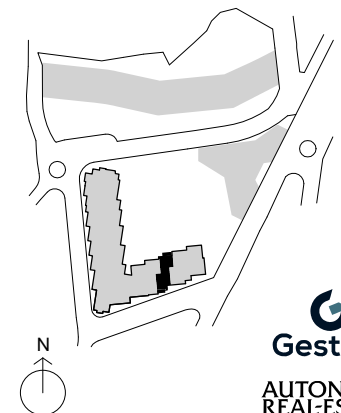

BARRIO DO CURA

EDIFICIO LÚA 2_6ºE

SUPERFICIES ÚTILES

Hall	3.60 m ²
Cocina comedor salón	46.68 m ²
Lavadero	4.15 m ²
Habitación 1	14.86 m ²
Baño 2	4.86 m ²
Habitación 2	8.86 m ²
Habitación 3	16.18 m ²
Baño 1	5.68 m ²
Distribuidor	11.84 m ²
Aseo	3.53 m ²
Terraza	13.90 m ²

RESUMEN DE SUPERFICIES

Sup. útil interior	120,23 m ²
Sup. útil exterior	13,90 m ²
Sup. útil total	134,13 m²
Sup. construida exterior	13,90 m ²
Sup. construida exterior cubierta	-- m ²
Sup. construida exterior descubierta	13,90 m ²
Sup. construida total + zz cc	180,78 m²

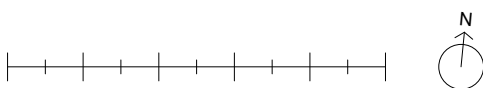

* La superficie construida + ZZCC incluye la superficie construida de la vivienda y del tendedero, parte proporcional de ZZCC y la superficie construida de la terraza cubierta.
* Este plano recoge la información del Proyecto Básico, pudiendo sufrir variaciones por cuestiones de desarrollo de proyecto, replanteo, ejecución, física de la obra, disposiciones normativas sobrevenidas durante la ejecución de la obra o por decisión de la propiedad que afecten al conjunto de la obra.

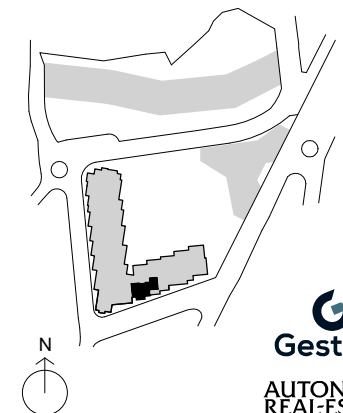

BARRIO DO CURA

EDIFICIO LÚA 2_7ª

SUPERFICIES ÚTILES

Hall	8.35 m ²
Cocina comedor salón	54.48 m ²
Lavadero	3.18 m ²
Habitación 1	11.70 m ²
Baño 2	5.68 m ²
Habitación 2	11.96 m ²
Habitación 3	8.43 m ²
Baño 1	5.05 m ²
Distribuidor	2.76 m ²
Aseo	2.65 m ²
Terraza 1	12.70 m ²
Terraza 2	13.26 m ²

RESUMEN DE SUPERFICIES

Sup. útil interior	114,23 m ²
Sup. útil exterior	25,96 m ²
Sup. útil total	140,19 m²
Sup. construida exterior	25,96 m ²
Sup. construida exterior cubierta	-- m ²
Sup. construida exterior descubierta	25,96 m ²
Sup. construida total + zz cc	189,97 m²



* La superficie construida + ZZCC incluye la superficie construida de la vivienda y del tendedero, parte proporcional de ZZCC y la superficie construida de la terraza cubierta.

* Este plano recoge la información del Proyecto Básico, pudiendo sufrir variaciones por cuestiones de desarrollo de proyecto, replanteo, ejecución, física de la obra, disposiciones normativas sobrevenidas durante la ejecución de la obra o por decisión de la propiedad que afecten al conjunto de la obra.

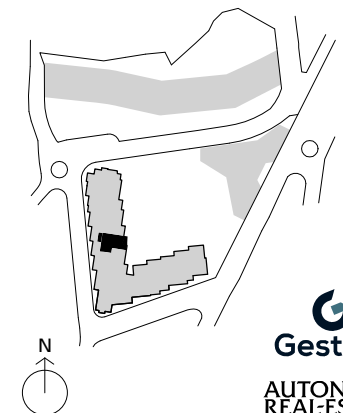

BARRIO DO CURA

EDIFICIO LÚA 2_7°C



SUPERFICIES ÚTILES

Hall	2.90 m ²
Cocina comedor salón	56.35 m ²
Lavadero	4.40 m ²
Habitación 1	15.31 m ²
Baño 2	5.23 m ²
Habitación 2	11.71 m ²
Habitación 3	11.10 m ²
Baño 1	6.24 m ²
Distribuidor	7.31 m ²
Terraza	12.08 m ²

RESUMEN DE SUPERFICIES

Sup. útil interior	120,55 m ²
Sup. útil exterior	12,08 m ²
Sup. útil total	132,63 m²
Sup. construida exterior	12,08 m ²
Sup. construida exterior cubierta	-- m ²
Sup. construida exterior descubierta	12,08 m ²
Sup. construida total + zz cc	181,04 m²

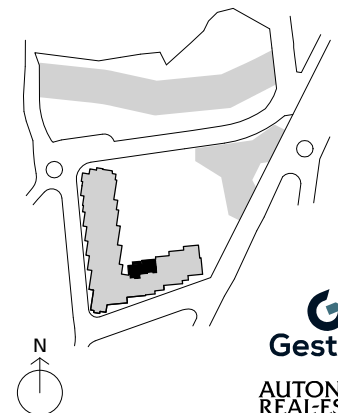

* La superficie construida + ZZCC incluye la superficie construida de la vivienda y del tendedero, parte proporcional de ZZCC y la superficie construida de la terraza cubierta.
* Este plano recoge la información del Proyecto Básico, pudiendo sufrir variaciones por cuestiones de desarrollo de proyecto, replanteo, ejecución, física de la obra, disposiciones normativas sobrevenidas durante la ejecución de la obra o por decisión de la propiedad que afecten al conjunto de la obra.

BARRIO DO CURA

EDIFICIO LÚA 2_7ºE



SUPERFICIES ÚTILES

Hall	3.60 m ²
Cocina comedor salón	46.68 m ²
Lavadero	3.53 m ²
Habitación 1	14.86 m ²
Baño 2	4.86 m ²
Habitación 2	16.18 m ²
Habitación 3	8.86 m ²
Baño 1	5.68 m ²
Distribuidor	11.86 m ²
Aseo	4.18 m ²
Terraza 1	13.54 m ²
Terraza 2	10.60 m ²

RESUMEN DE SUPERFICIES

Sup. útil interior	120,29 m ²
Sup. útil exterior	24,27 m ²
Sup. útil total	144,56 m²
Sup. construida exterior	24,27 m ²
Sup. construida exterior cubierta	-- m ²
Sup. construida exterior descubierta	24,27 m ²
Sup. construida total + zz cc	191,38 m²

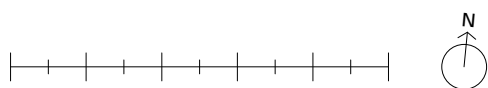

* La superficie construida + ZZCC incluye la superficie construida de la vivienda y del tendedero, parte proporcional de ZZCC y la superficie construida de la terraza cubierta.

* Este plano recoge la información del Proyecto Básico, pudiendo sufrir variaciones por cuestiones de desarrollo de proyecto, replanteo, ejecución, física de la obra, disposiciones normativas sobrevenidas durante la ejecución de la obra o por decisión de la propiedad que afecten al conjunto de la obra.

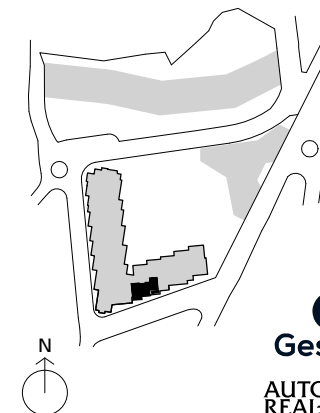

BARRIO DO CURA

EDIFICIO LÚA 2_7ºF

SUPERFICIES ÚTILES

Hall	10.07 m ²
Cocina comedor salón	33.66 m ²
Lavadero	4.06 m ²
Habitación 1	15.96 m ²
Baño 2	5.17 m ²
Habitación 2	11.64 m ²
Habitación 3	10.81 m ²
Baño 1	6.40 m ²
Distribuidor	5.58 m ²
Terraza	39.36 m ²

RESUMEN DE SUPERFICIES

Sup. útil interior	103,37 m ²
Sup. útil exterior	39,35 m ²
Sup. útil total	142,72 m²
Sup. construida exterior	39,35 m ²
Sup. construida exterior cubierta	-- m ²
Sup. construida exterior descubierta	39,35 m ²
Sup. construida total + zz cc	189,03 m²

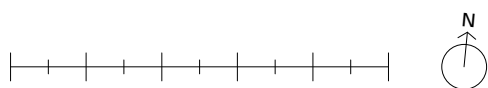

* La superficie construida + ZZCC incluye la superficie construida de la vivienda y del tendedero, parte proporcional de ZZCC y la superficie construida de la terraza cubierta.
 * Este plano recoge la información del Proyecto Básico, pudiendo sufrir variaciones por cuestiones de desarrollo de proyecto, replanteo, ejecución, física de la obra, disposiciones normativas sobrevenidas durante la ejecución de la obra o por decisión de la propiedad que afecten al conjunto de la obra.

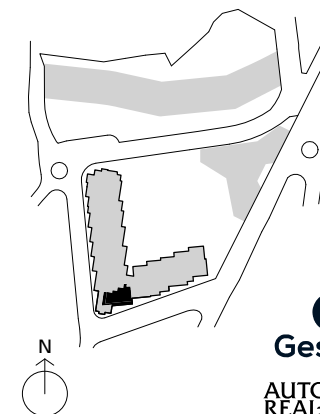

BARRIO DO CURA

EDIFICIO LÚA 2_8ºB



SUPERFICIES ÚTILES

Hall	4.24 m ²
Cocina comedor salón	53.44 m ²
Lavadero	3.35 m ²
Habitación 1	15.46 m ²
Baño 2	6.34 m ²
Habitación 2	12.30 m ²
Habitación 3	12.17 m ²
Baño 1	6.46 m ²
Distribuidor	6.59 m ²
Terraza	12.04 m ²

RESUMEN DE SUPERFICIES

Sup. útil interior	120,34 m ²
Sup. útil exterior	12,04 m ²
Sup. útil total	132,38 m²
Sup. construida exterior	12,04 m ²
Sup. construida exterior cubierta	-- m ²
Sup. construida exterior descubierta	12,04 m ²
Sup. construida total + zz cc	178,94 m²

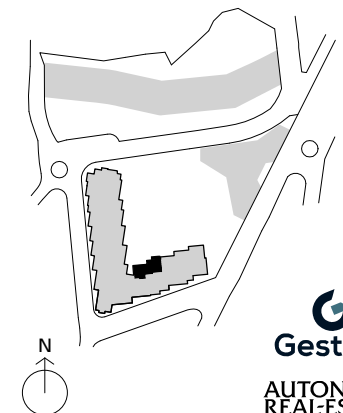

* La superficie construida + ZZCC incluye la superficie construida de la vivienda y del tendedero, parte proporcional de ZZCC y la superficie construida de la terraza cubierta.

* Este plano recoge la información del Proyecto Básico, pudiendo sufrir variaciones por cuestiones de desarrollo de proyecto, replanteo, ejecución, física de la obra, disposiciones normativas sobrevenidas durante la ejecución de la obra o por decisión de la propiedad que afecten al conjunto de la obra.

BARRIO DO CURA

EDIFICIO LÚA 2_8°C

SUPERFICIES ÚTILES

Hall	5.72 m ²
Cocina comedor salón	50.85 m ²
Lavadero	3.24 m ²
Habitación 1	13.96 m ²
Baño 2	5.33 m ²
Habitación 2	11.86 m ²
Habitación 3	11.35 m ²
Baño 1	5.44 m ²
Distribuidor	15.28 m ²
Terraza 1	12.09 m ²
Terraza 2	3.15 m ²
Terraza 3	8.36 m ²

RESUMEN DE SUPERFICIES

Sup. útil interior	123,02 m ²
Sup. útil exterior	23,60 m ²
Sup. útil total	146,62 m²
Sup. construida exterior	23,60 m ²
Sup. construida exterior cubierta	-- m ²
Sup. construida exterior descubierta	23,60 m ²
Sup. construida total + zz cc	197,00 m²

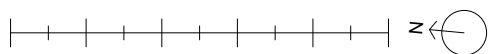

* La superficie construida + ZZCC incluye la superficie construida de la vivienda y del tendedero, parte proporcional de ZZCC y la superficie construida de la terraza cubierta.

* Este plano recoge la información del Proyecto Básico, pudiendo sufrir variaciones por cuestiones de desarrollo de proyecto, replanteo, ejecución, física de la obra, disposiciones normativas sobrevenidas durante la ejecución de la obra o por decisión de la propiedad que afecten al conjunto de la obra.

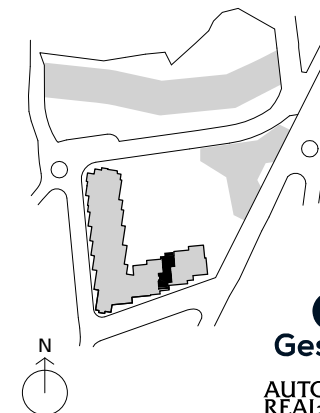

BARRIO DO CURA

EDIFICIO LÚA 2_8ºE



SUPERFICIES ÚTILES

Hall	5.38 m ²
Cocina comedor salón	46.51 m ²
Lavadero	3.25 m ²
Habitación 1	16.42 m ²
Baño 2	5.49 m ²
Habitación 2	12.24 m ²
Baño 3	5.11 m ²
Habitación 3	10.20 m ²
Baño 1	3.91 m ²
Distribuidor 1	6.29 m ²
Distribuidor 2	2.51 m ²
Distribuidor 3	2.33 m ²
Terraza 1	22.49 m ²
Terraza 2	27.35 m ²

RESUMEN DE SUPERFICIES

Sup. útil interior	119,64 m ²
Sup. útil exterior	49,84 m ²
Sup. útil total	169,48 m²
Sup. construida exterior	49,84 m ²
Sup. construida exterior cubierta	-- m ²
Sup. construida exterior descubierta	49,84 m ²
Sup. construida total + zz cc	223,26 m²

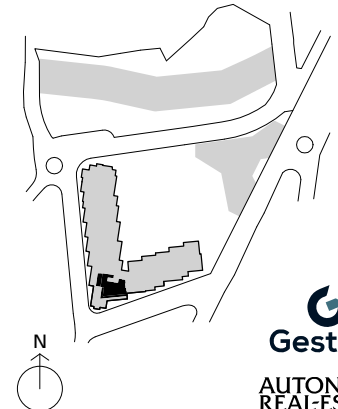

* La superficie construida + ZZCC incluye la superficie construida de la vivienda y del tendedero, parte proporcional de ZZCC y la superficie construida de la terraza cubierta.

* Este plano recoge la información del Proyecto Básico, pudiendo sufrir variaciones por cuestiones de desarrollo de proyecto, replanteo, ejecución, física de la obra, disposiciones normativas sobrevenidas durante la ejecución de la obra o por decisión de la propiedad que afecten al conjunto de la obra.

BARRIO DO CURA

EDIFICIO LÚA 2_9ª

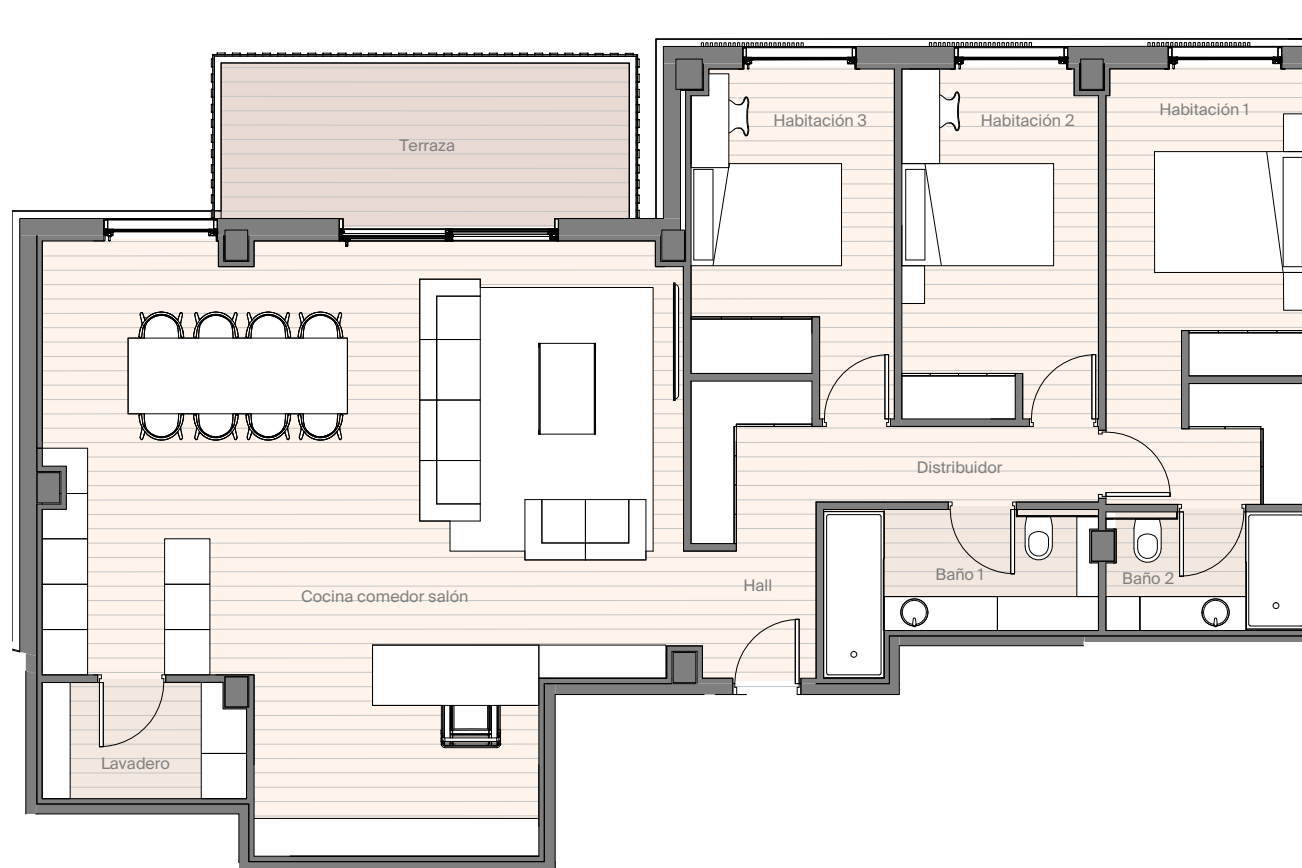

SUPERFICIES ÚTILES

Hall	6.48 m ²
Cocina comedor salón	57.26 m ²
Lavadero	4.05 m ²
Habitación 1	14.97 m ²
Baño 2	4.06 m ²
Habitación 2	11.86 m ²
Habitación 3	11.27 m ²
Baño 1	6.27 m ²
Distribuidor	3.73 m ²
Terraza	12.08 m ²

RESUMEN DE SUPERFICIES

Sup. útil interior	119,95 m ²
Sup. útil exterior	12,08 m ²
Sup. útil total	132,03 m²
Sup. construida exterior	12,08 m ²
Sup. construida exterior cubierta	-- m ²
Sup. construida exterior descubierta	12,08 m ²
Sup. construida total + zz cc	178,40 m²



* La superficie construida + ZZCC incluye la superficie construida de la vivienda y del tendedero, parte proporcional de ZZCC y la superficie construida de la terraza cubierta.

* Este plano recoge la información del Proyecto Básico, pudiendo sufrir variaciones por cuestiones de desarrollo de proyecto, replanteo, ejecución, física de la obra, disposiciones normativas sobrevenidas durante la ejecución de la obra o por decisión de la propiedad que afecten al conjunto de la obra.

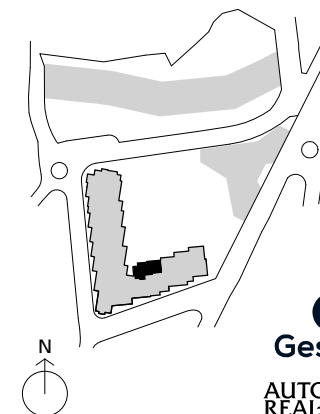

BARRIO DO CURA

EDIFICIO LÚA 2_9ºB



SUPERFICIES ÚTILES

Hall	5.72 m ²
Cocina comedor salón	50.85 m ²
Lavadero	3.24 m ²
Habitación 1	16.44 m ²
Baño 2	5.33 m ²
Habitación 2	12.34 m ²
Habitación 3	11.29 m ²
Baño 1	5.44 m ²
Distribuidor	15.27 m ²
Terraza	12.09 m ²

RESUMEN DE SUPERFICIES

Sup. útil interior	125,92 m ²
Sup. útil exterior	12,09 m ²
Sup. útil total	138,01 m²
Sup. construida exterior	12,09 m ²
Sup. construida exterior cubierta	-- m ²
Sup. construida exterior descubierta	12,09 m ²
Sup. construida total + zz cc	189,39 m²



* La superficie construida + ZZCC incluye la superficie construida de la vivienda y del tendedero, parte proporcional de ZZCC y la superficie construida de la terraza cubierta.

* Este plano recoge la información del Proyecto Básico, pudiendo sufrir variaciones por cuestiones de desarrollo de proyecto, replanteo, ejecución, física de la obra, disposiciones normativas sobrevenidas durante la ejecución de la obra o por decisión de la propiedad que afecten al conjunto de la obra.



BARRIO DO CURA

EDIFICIO LÚA 2_10°C

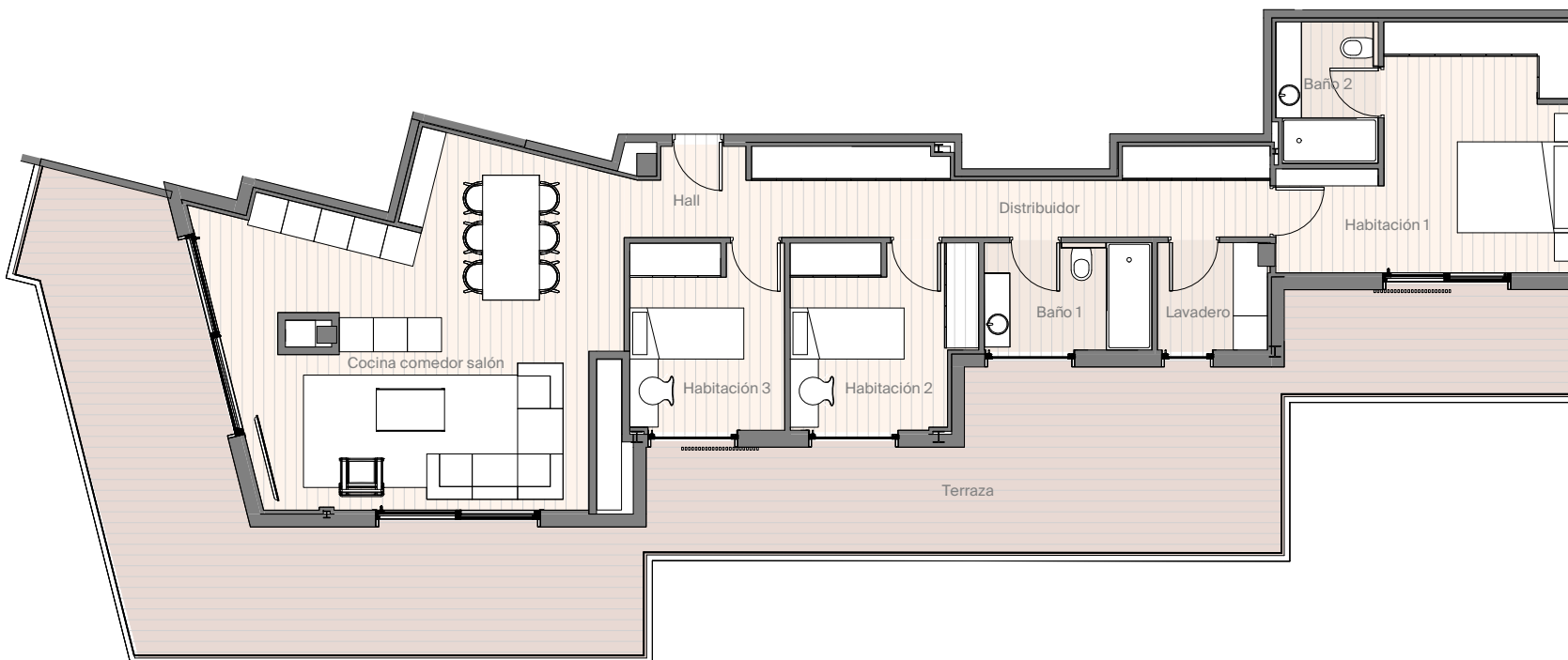

SUPERFICIES ÚTILES

Hall	3.07 m ²
Cocina comedor salón	38.34 m ²
Lavadero	3.59 m ²
Habitación 1	17.97 m ²
Baño 2	4.40 m ²
Habitación 2	10.09 m ²
Habitación 3	8.90 m ²
Baño 1	5.57 m ²
Distribuidor	12.84 m ²
Terraza	78.61 m ²
Terraza 2	Sin colocar

RESUMEN DE SUPERFICIES

Sup. útil interior	104,76 m ²
Sup. útil exterior	78,57 m ²
Sup. útil total	183,33 m²
Sup. construida exterior	78,57 m ²
Sup. construida exterior cubierta	-- m ²
Sup. construida exterior descubierta	78,57 m ²
Sup. construida total + zz cc	235,20 m²

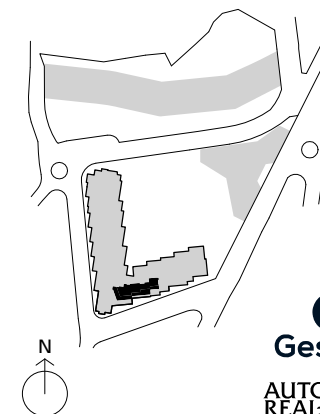

* La superficie construida + ZZCC incluye la superficie construida de la vivienda y del tendedero, parte proporcional de ZZCC y la superficie construida de la terraza cubierta.

* Este plano recoge la información del Proyecto Básico, pudiendo sufrir variaciones por cuestiones de desarrollo de proyecto, replanteo, ejecución, física de la obra, disposiciones normativas sobrevenidas durante la ejecución de la obra o por decisión de la propiedad que afecten al conjunto de la obra.

BARRIO DO CURA

EDIFICIO LÚA 3_4ºF

SUPERFICIES ÚTILES

Hall	6.22 m ²
Cocina comedor salón	36.96 m ²
Lavadero	3.54 m ²
Habitación 1	17.50 m ²
Baño 2	4.92 m ²
Habitación 2	12.04 m ²
Habitación 3	13.82 m ²
Baño 1	5.73 m ²
Distribuidor	3.00 m ²
Terraza 1	3.98 m ²
Terraza 2	15.37 m ²

RESUMEN DE SUPERFICIES

Sup. útil interior	103,73 m ²
Sup. útil exterior	19,39 m ²
Sup. útil total	123,12 m²
Sup. construida exterior	19,39 m ²
Sup. construida exterior cubierta	-- m ²
Sup. construida exterior descubierta	19,39 m ²
Sup. construida total + zz cc	171,13 m²

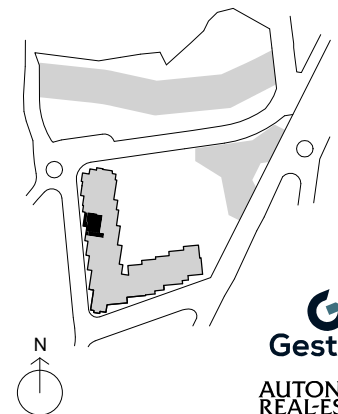
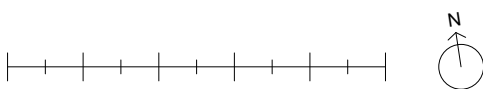

* La superficie construida + ZZCC incluye la superficie construida de la vivienda y del tendedero, parte proporcional de ZZCC y la superficie construida de la terraza cubierta.
 * Este plano recoge la información del Proyecto Básico, pudiendo sufrir variaciones por cuestiones de desarrollo de proyecto, replanteo, ejecución, física de la obra, disposiciones normativas sobrevenidas durante la ejecución de la obra o por decisión de la propiedad que afecten al conjunto de la obra.

BARRIO DO CURA

EDIFICIO LÚA 3_5ºF

SUPERFICIES ÚTILES

Hall	3.91 m ²
Cocina comedor salón	30.60 m ²
Lavadero	3.43 m ²
Habitación 1	18.57 m ²
Baño 2	4.86 m ²
Habitación 2	9.12 m ²
Habitación 3	8.90 m ²
Baño 1	5.00 m ²
Distribuidor	5.73 m ²
Terraza	19.36 m ²

RESUMEN DE SUPERFICIES

Sup. útil interior	90,11 m ²
Sup. útil exterior	19,36 m ²
Sup. útil total	109,47 m²
Sup. construida exterior	19,36 m ²
Sup. construida exterior cubierta	-- m ²
Sup. construida exterior descubierta	19,36 m ²
Sup. construida total + zz cc	159,59 m²

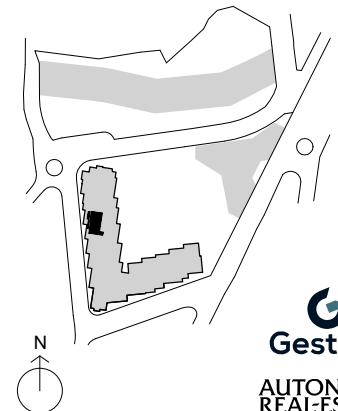
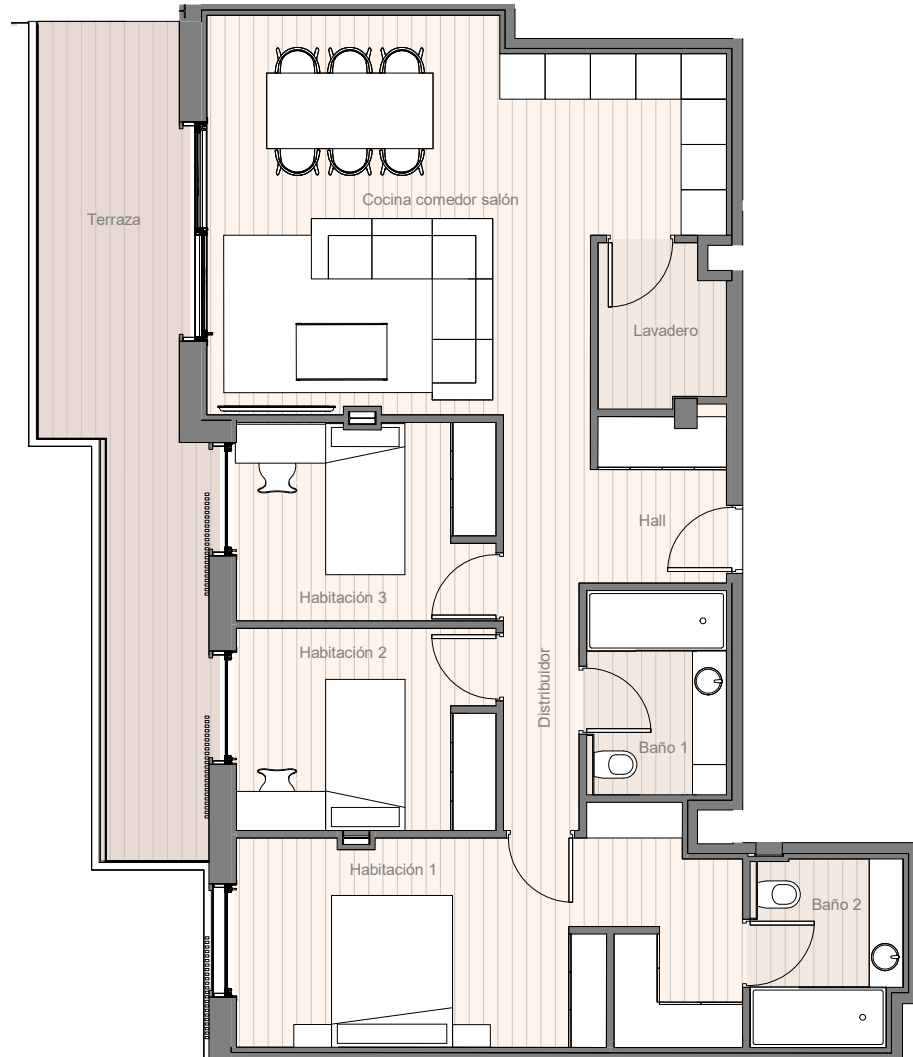

* La superficie construida + ZZCC incluye la superficie construida de la vivienda y del tendedero, parte proporcional de ZZCC y la superficie construida de la terraza cubierta.
 * Este plano recoge la información del Proyecto Básico, pudiendo sufrir variaciones por cuestiones de desarrollo de proyecto, replanteo, ejecución, física de la obra, disposiciones normativas sobrevenidas durante la ejecución de la obra o por decisión de la propiedad que afecten al conjunto de la obra.

TIPOLOGÍAS

4

DORMITORIOS

**BARRIO
DO CURA**

BARRIO DO CURA

EDIFICIO LÚA 2_3ª

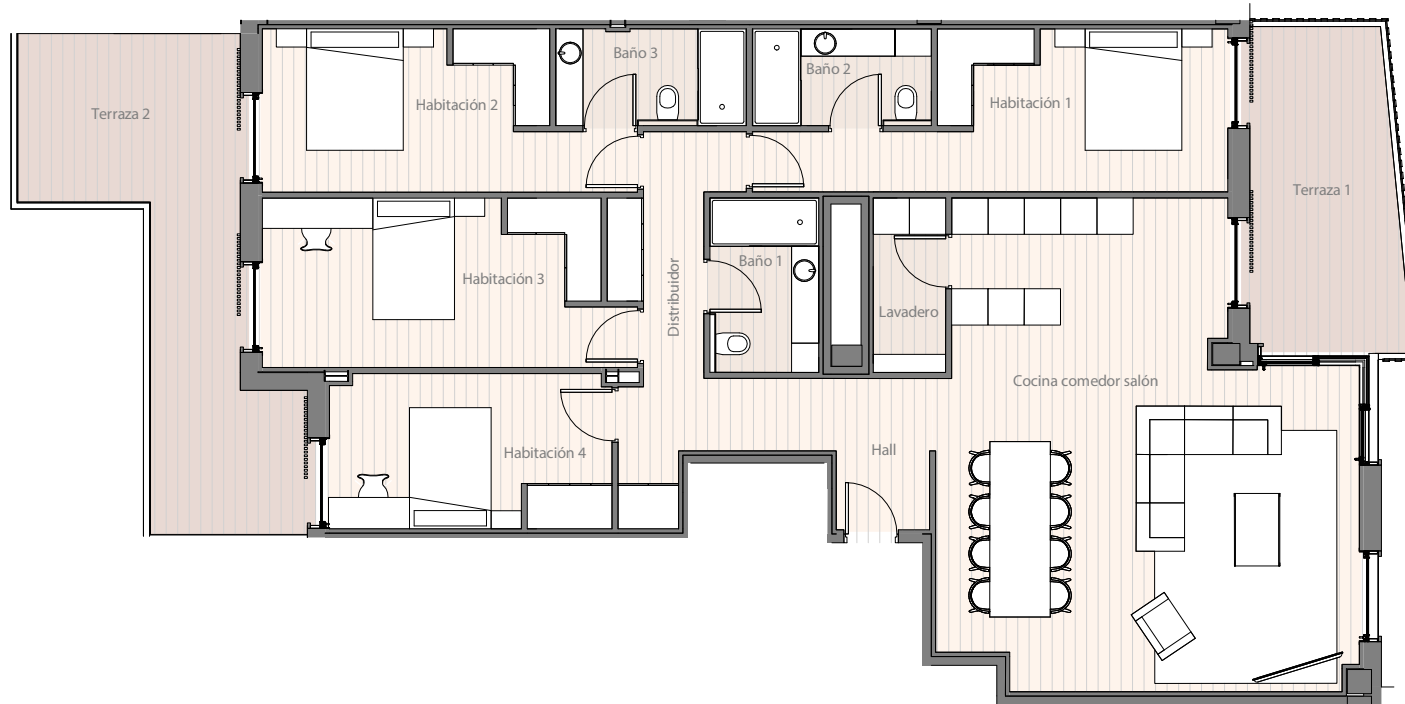

SUPERFICIES ÚTILES

Hall	3.97 m ²
Cocina comedor salón	49.31 m ²
Lavadero	3.46 m ²
Habitación 1	15.88 m ²
Baño 2	4.73 m ²
Habitación 2	14.16 m ²
Baño 3	5.02 m ²
Habitación 3	16.16 m ²
Habitación 4	11.81 m ²
Baño 1	5.10 m ²
Distribuidor	11.31 m ²
Terraza 1	13.62 m ²
Terraza 2	22.01 m ²

RESUMEN DE SUPERFICIES

Sup. útil interior	140,91 m ²
Sup. útil exterior	35,65 m ²
Sup. útil total	176,56 m²
Sup. construida exterior	35,65 m ²
Sup. construida exterior cubierta	13,62 m ²
Sup. construida exterior descubierta	22,03 m ²
Sup. construida total + zz cc	234,61 m²

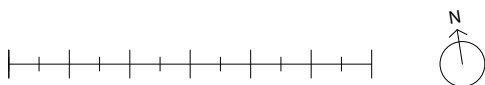

* La superficie construida + ZZCC incluye la superficie construida de la vivienda y del tendedero, parte proporcional de ZZCC y la superficie construida de la terraza cubierta.
 * Este plano recoge la información del Proyecto Básico, pudiendo sufrir variaciones por cuestiones de desarrollo de proyecto, replanteo, ejecución, física de la obra, disposiciones normativas sobrevenidas durante la ejecución de la obra o por decisión de la propiedad que afecten al conjunto de la obra.

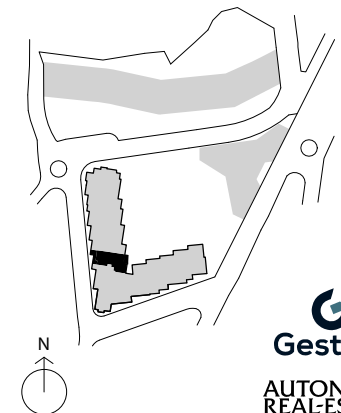

BARRIO DO CURA

EDIFICIO LÚA 2_4ª

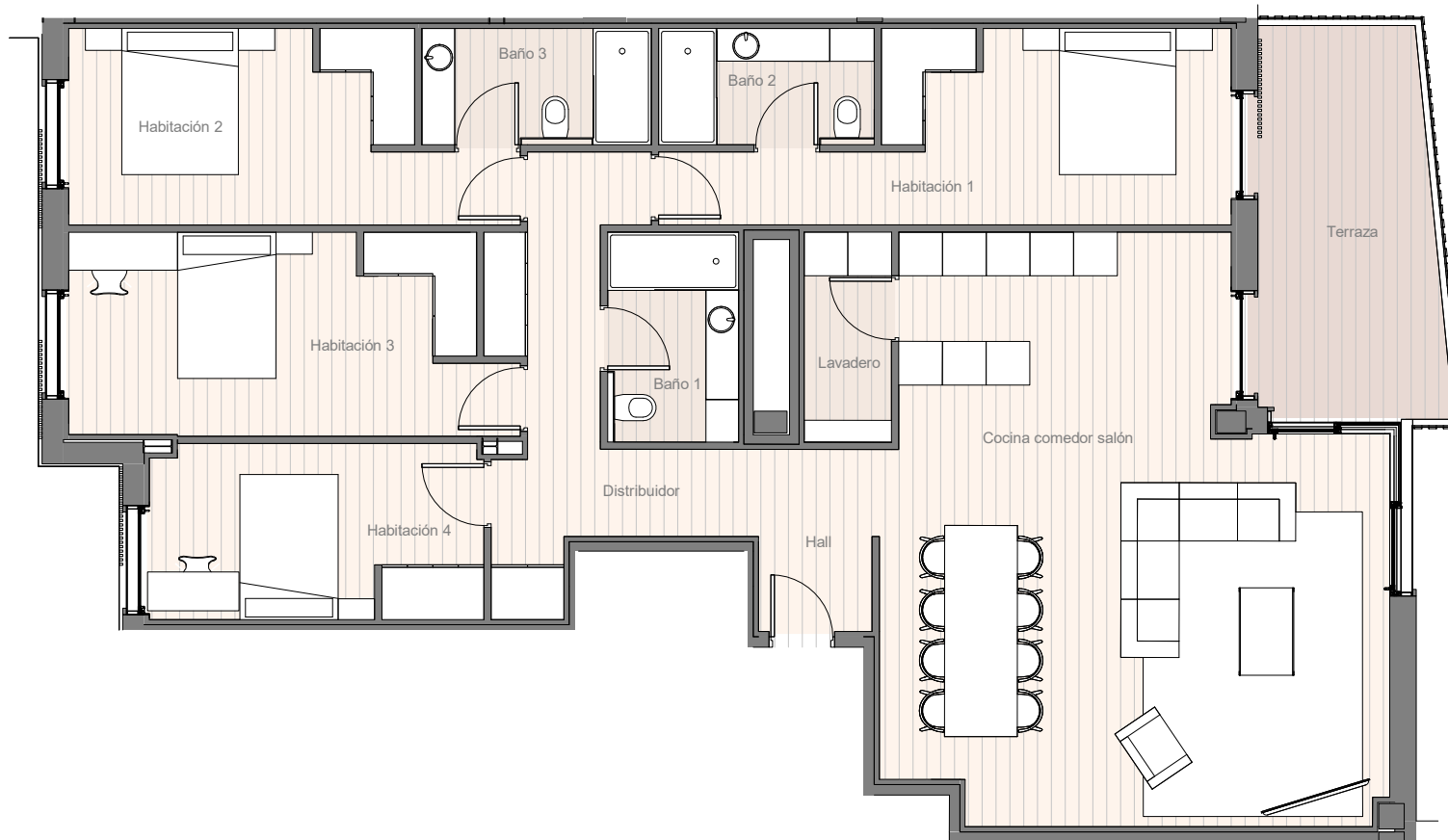

SUPERFICIES ÚTILES

Hall	3.94 m ²
Cocina comedor salón	49.44 m ²
Lavadero	3.46 m ²
Habitación 1	15.89 m ²
Baño 2	4.73 m ²
Habitación 2	14.16 m ²
Baño 3	5.03 m ²
Habitación 3	16.13 m ²
Habitación 4	10.93 m ²
Baño 1	5.10 m ²
Distribuidor	11.29 m ²
Terraza	13.70 m ²

RESUMEN DE SUPERFICIES

Sup. útil interior	140,11 m ²
Sup. útil exterior	13,70 m ²
Sup. útil total	153,81 m²
Sup. construida exterior	13,70 m ²
Sup. construida exterior cubierta	13,70 m ²
Sup. construida exterior descubierta	-- m ²
Sup. construida total + zz cc	212,85 m²

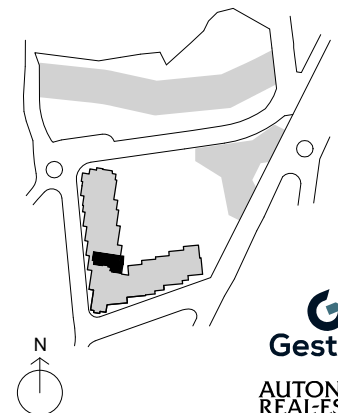

* La superficie construida + ZZCC incluye la superficie construida de la vivienda y del tendedero, parte proporcional de ZZCC y la superficie construida de la terraza cubierta.
* Este plano recoge la información del Proyecto Básico, pudiendo sufrir variaciones por cuestiones de desarrollo de proyecto, replanteo, ejecución, física de la obra, disposiciones normativas sobrevenidas durante la ejecución de la obra o por decisión de la propiedad que afecten al conjunto de la obra.

BARRIO DO CURA

EDIFICIO LÚA 2_5ª

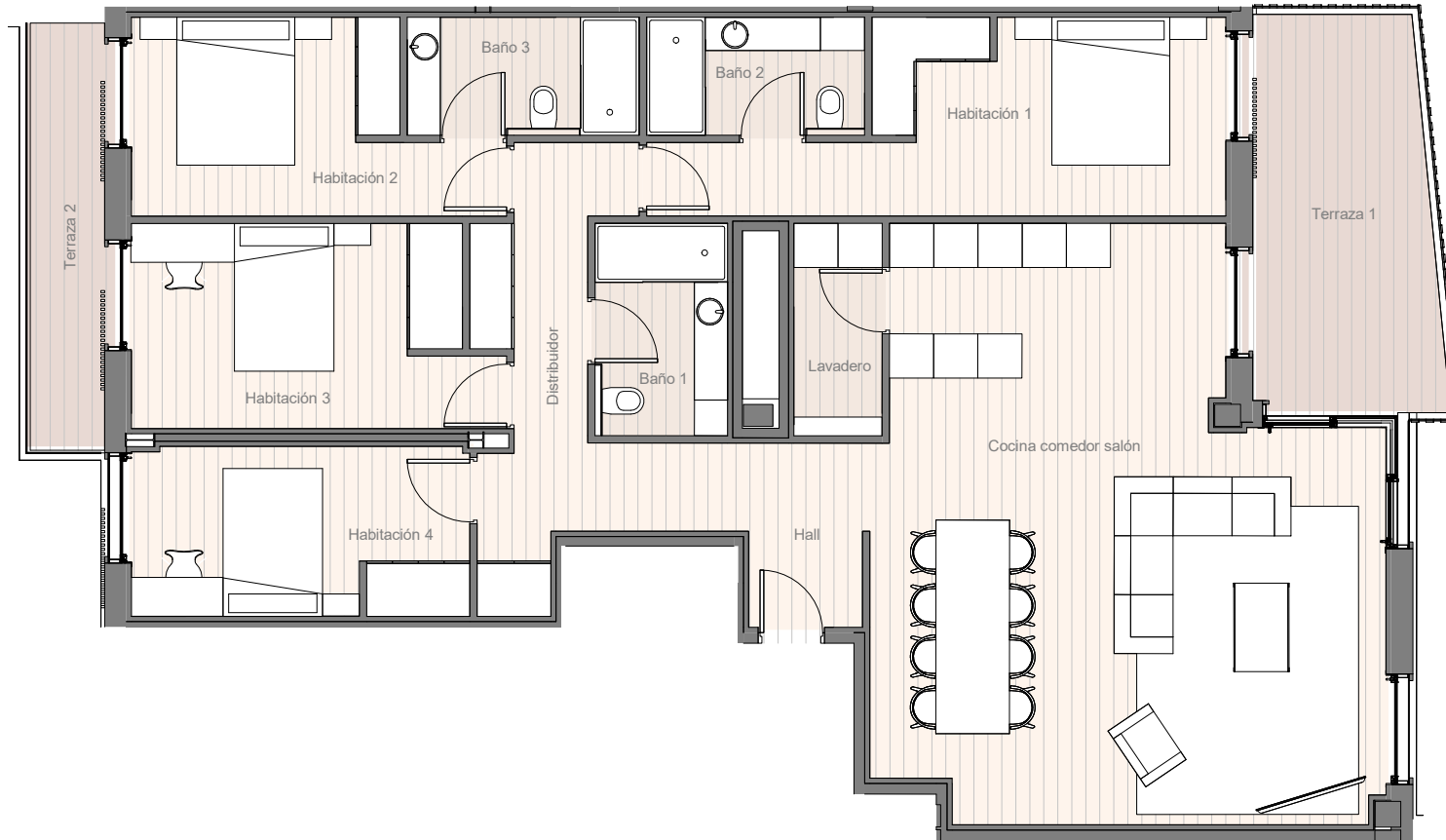

SUPERFICIES ÚTILES

Hall	3.92 m ²
Cocina comedor salón	49.52 m ²
Lavadero	3.46 m ²
Habitación 1	15.88 m ²
Baño 2	4.74 m ²
Habitación 2	11.23 m ²
Baño 3	5.04 m ²
Habitación 3	13.02 m ²
Habitación 4	10.49 m ²
Baño 1	5.10 m ²
Distribuidor	11.30 m ²
Terraza 1	13.69 m ²
Terraza 2	6.72 m ²

RESUMEN DE SUPERFICIES

Sup. útil interior	133,69 m ²
Sup. útil exterior	20,41 m ²
Sup. útil total	154,10 m²
Sup. construida exterior	20,41 m ²
Sup. construida exterior cubierta	13,69 m ²
Sup. construida exterior descubierta	6,72 m ²
Sup. construida total + zz cc	209,86 m²

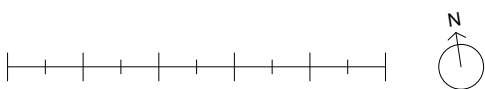

* La superficie construida + ZZCC incluye la superficie construida de la vivienda y del tendedero, parte proporcional de ZZCC y la superficie construida de la terraza cubierta.
 * Este plano recoge la información del Proyecto Básico, pudiendo sufrir variaciones por cuestiones de desarrollo de proyecto, replanteo, ejecución, física de la obra, disposiciones normativas sobrevenidas durante la ejecución de la obra o por decisión de la propiedad que afecten al conjunto de la obra.

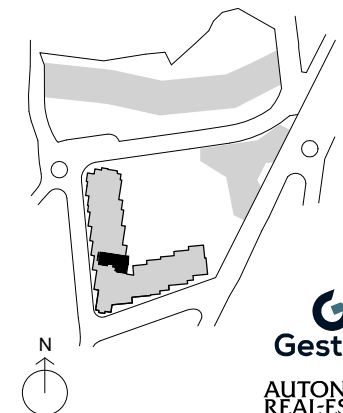

BARRIO DO CURA

EDIFICIO LÚA 2_5ºE

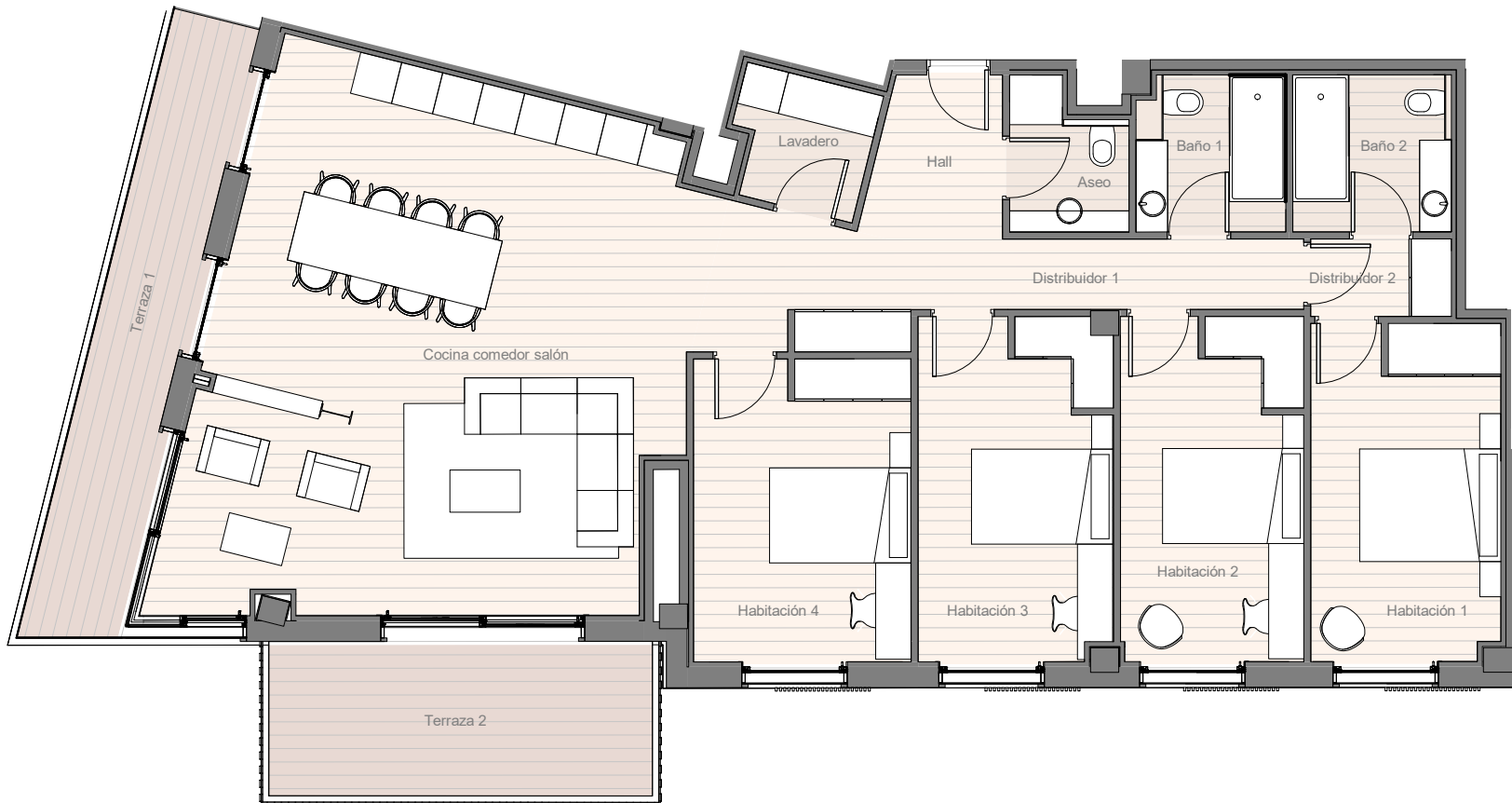

SUPERFICIES ÚTILES

Hall	4.17 m ²
Cocina comedor salón	50.50 m ²
Lavadero	3.38 m ²
Habitación 1	12.80 m ²
Baño 2	5.02 m ²
Habitación 2	12.63 m ²
Habitación 3	13.29 m ²
Habitación 4	13.23 m ²
Baño 1	4.64 m ²
Distribuidor 1	10.88 m ²
Distribuidor 2	2.20 m ²
Aseo	3.09 m ²
Terraza 1	12.41 m ²
Terraza 2	12.74 m ²

RESUMEN DE SUPERFICIES

Sup. útil interior	137,25 m ²
Sup. útil exterior	25,15 m ²
Sup. útil total	162,40 m²
Sup. construida exterior	25,15 m ²
Sup. construida exterior cubierta	-- m ²
Sup. construida exterior descubierta	25,15 m ²
Sup. construida total + zz cc	222,76 m²

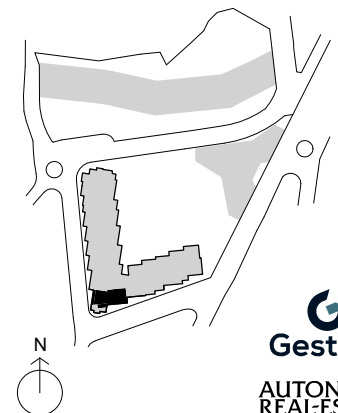

* La superficie construida + ZZCC incluye la superficie construida de la vivienda y del tendedero, parte proporcional de ZZCC y la superficie construida de la terraza cubierta.
* Este plano recoge la información del Proyecto Básico, pudiendo sufrir variaciones por cuestiones de desarrollo de proyecto, replanteo, ejecución, física de la obra, disposiciones normativas sobrevenidas durante la ejecución de la obra o por decisión de la propiedad que afecten al conjunto de la obra.

BARRIO DO CURA

EDIFICIO LÚA 2_6ºF

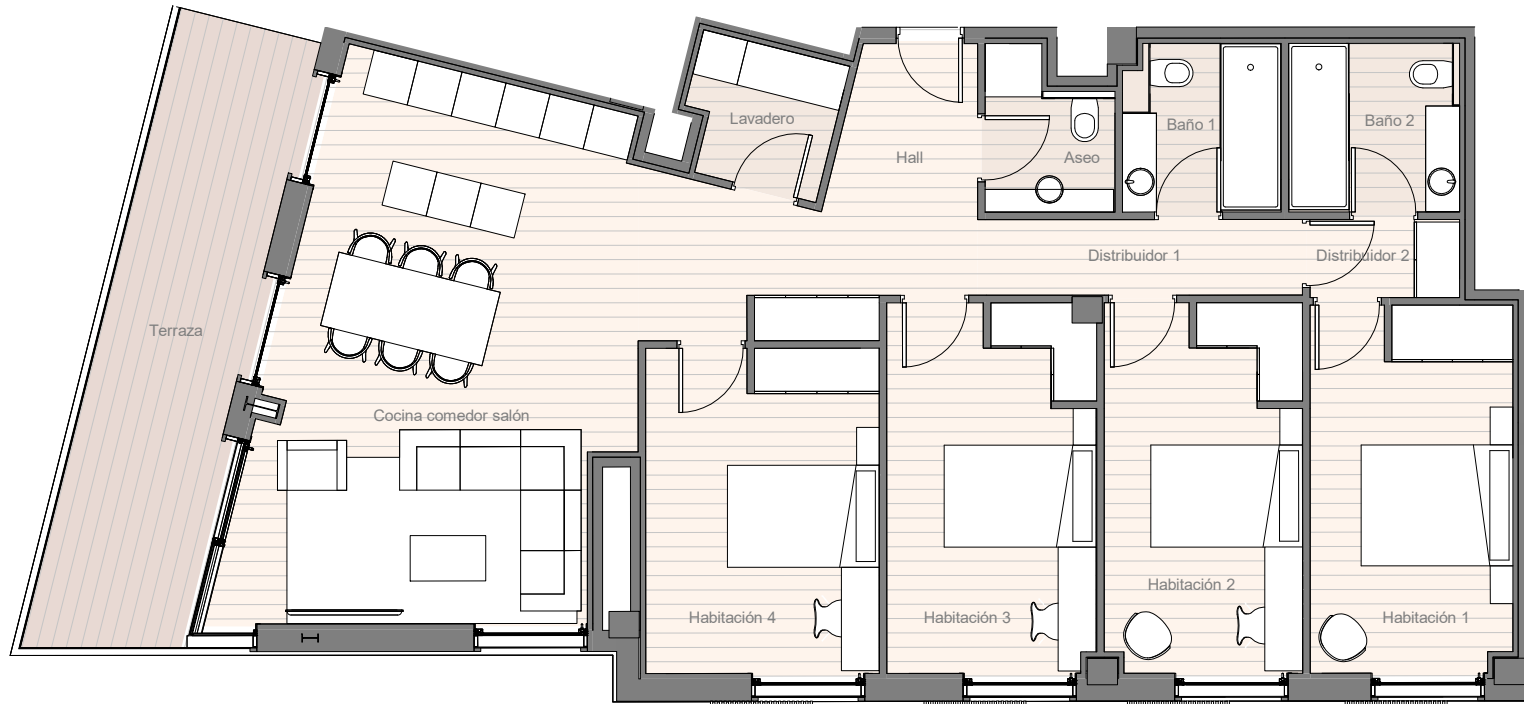

SUPERFICIES ÚTILES

Hall	11.54 m ²
Cocina comedor salón	33.18 m ²
Lavadero	3.43 m ²
Habitación 1	12.89 m ²
Baño 2	5.04 m ²
Habitación 2	12.67 m ²
Habitación 3	13.34 m ²
Habitación 4	13.23 m ²
Baño 1	4.59 m ²
Distribuidor 1	4.30 m ²
Distribuidor 2	2.05 m ²
Aseo	3.12 m ²
Terraza	17.28 m ²

RESUMEN DE SUPERFICIES

Sup. útil interior	120,78 m ²
Sup. útil exterior	17,28 m ²
Sup. útil total	138,06 m²
Sup. construida exterior	17,28 m ²
Sup. construida exterior cubierta	-- m ²
Sup. construida exterior descubierta	17,28 m ²
Sup. construida total + zz cc	192,29 m²



* La superficie construida + ZZCC incluye la superficie construida de la vivienda y del tendedero, parte proporcional de ZZCC y la superficie construida de la terraza cubierta.
 * Este plano recoge la información del Proyecto Básico, pudiendo sufrir variaciones por cuestiones de desarrollo de proyecto, replanteo, ejecución, física de la obra, disposiciones normativas sobrevenidas durante la ejecución de la obra o por decisión de la propiedad que afecten al conjunto de la obra.

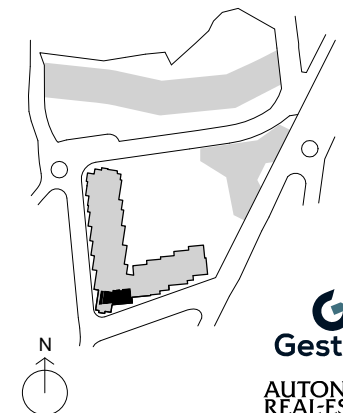

BARRIO DO CURA

EDIFICIO LÚA 2_6ºG

SUPERFICIES ÚTILES

Hall	3.79 m ²
Cocina comedor salón	43.88 m ²
Lavadero	3.02 m ²
Habitación 1	17.65 m ²
Baño 2	4.70 m ²
Habitación 2	11.04 m ²
Habitación 3	11.96 m ²
Habitación 4	11.75 m ²
Baño 1	5.49 m ²
Distribuidor	19.98 m ²
Aseo	2.52 m ²
Terraza 1	7.11 m ²
Terraza 2	9.68 m ²

RESUMEN DE SUPERFICIES

Sup. útil interior	135,59 m ²
Sup. útil exterior	16,78 m ²
Sup. útil total	152,37 m²
Sup. construida exterior	16,78 m ²
Sup. construida exterior cubierta	-- m ²
Sup. construida exterior descubierta	16,78 m ²
Sup. construida total + zz cc	214,78 m²

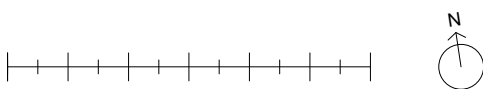

* La superficie construida + ZZCC incluye la superficie construida de la vivienda y del tendedero, parte proporcional de ZZCC y la superficie construida de la terraza cubierta.
 * Este plano recoge la información del Proyecto Básico, pudiendo sufrir variaciones por cuestiones de desarrollo de proyecto, replanteo, ejecución, física de la obra, disposiciones normativas sobrevenidas durante la ejecución de la obra o por decisión de la propiedad que afecten al conjunto de la obra.

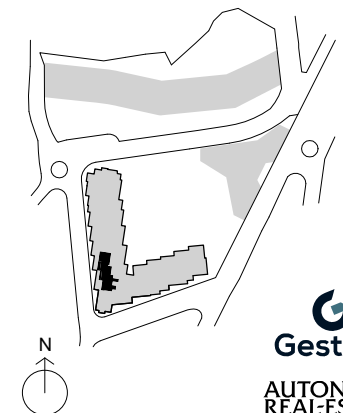

BARRIO DO CURA

EDIFICIO LÚA 2_7ºG

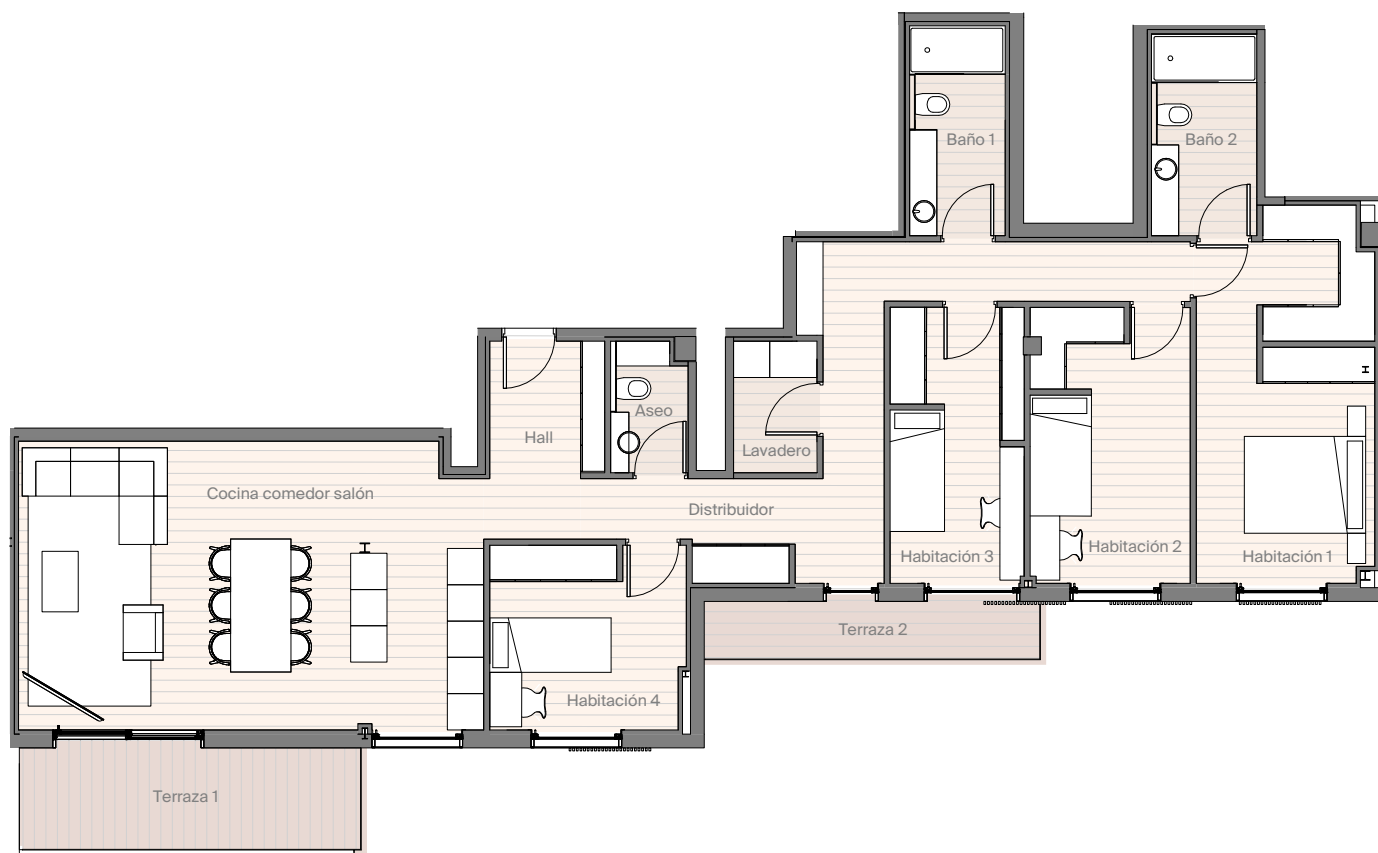

SUPERFICIES ÚTILES

Hall	5.89 m ²
Cocina comedor salón	36.25 m ²
Lavadero	3.00 m ²
Habitación 1	17.15 m ²
Baño 2	5.81 m ²
Habitación 2	11.86 m ²
Habitación 3	9.98 m ²
Habitación 4	9.73 m ²
Baño 1	5.49 m ²
Distribuidor	16.90 m ²
Aseo	2.55 m ²
Terraza 1	10.24 m ²
Terraza 2	5.92 m ²

RESUMEN DE SUPERFICIES

Sup. útil interior	125,15 m ²
Sup. útil exterior	16,16 m ²
Sup. útil total	141,31 m²
Sup. construida exterior	16,16 m ²
Sup. construida exterior cubierta	-- m ²
Sup. construida exterior descubierta	16,16 m ²
Sup. construida total + zz cc	198,61 m²

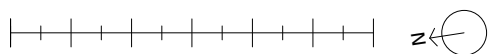

* La superficie construida + ZZCC incluye la superficie construida de la vivienda y del tendedero, parte proporcional de ZZCC y la superficie construida de la terraza cubierta.

* Este plano recoge la información del Proyecto Básico, pudiendo sufrir variaciones por cuestiones de desarrollo de proyecto, replanteo, ejecución, física de la obra, disposiciones normativas sobrevenidas durante la ejecución de la obra o por decisión de la propiedad que afecten al conjunto de la obra.

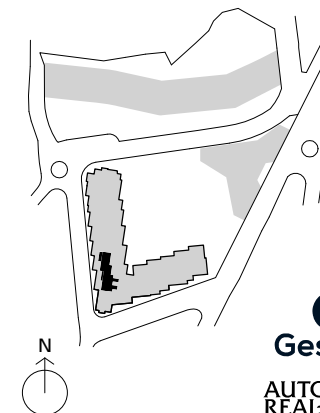

BARRIO DO CURA

EDIFICIO LÚA 2_8ºA

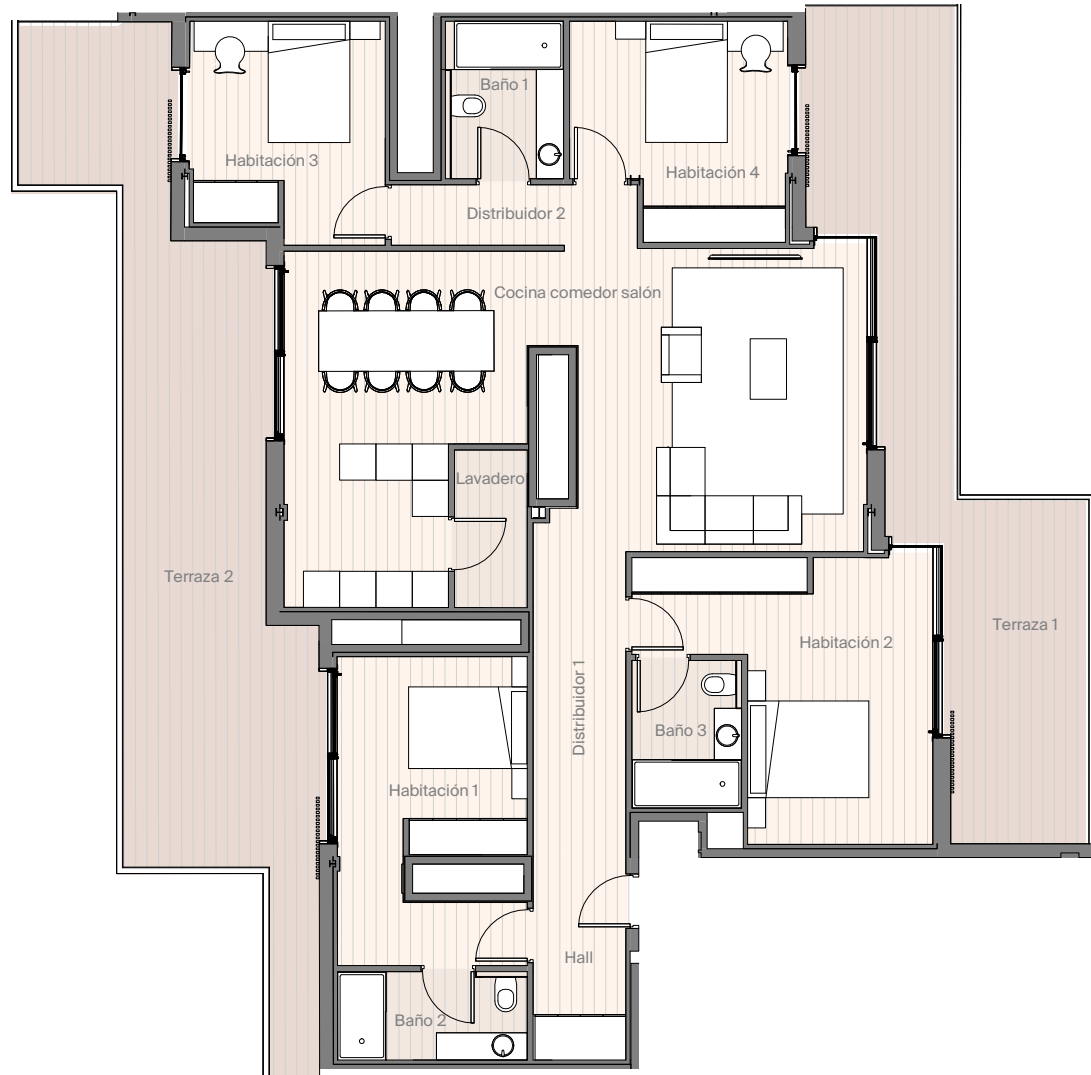

SUPERFICIES ÚTILES

Hall	5.28 m ²
Cocina comedor salón	45.50 m ²
Lavadero	3.13 m ²
Habitación 1	14.35 m ²
Baño 2	4.58 m ²
Habitación 2	17.56 m ²
Baño 3	4.43 m ²
Habitación 3	11.28 m ²
Habitación 4	11.86 m ²
Baño 1	5.09 m ²
Distribuidor 1	8.05 m ²
Distribuidor 2	4.07 m ²
Terraza 1	29.19 m ²
Terraza 2	40.78 m ²

RESUMEN DE SUPERFICIES

Sup. útil interior	135,20 m ²
Sup. útil exterior	69,97 m ²
Sup. útil total	205,17 m²
Sup. construida exterior	69,97 m ²
Sup. construida exterior cubierta	-- m ²
Sup. construida exterior descubierta	69,97 m ²
Sup. construida total + zz cc	269,61 m²

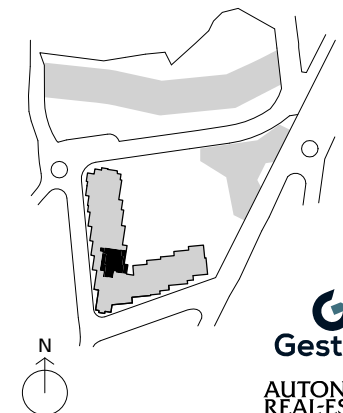

* La superficie construida + ZZCC incluye la superficie construida de la vivienda y del tendedero, parte proporcional de ZZCC y la superficie construida de la terraza cubierta.
 * Este plano recoge la información del Proyecto Básico, pudiendo sufrir variaciones por cuestiones de desarrollo de proyecto, replanteo, ejecución, física de la obra, disposiciones normativas sobrevenidas durante la ejecución de la obra o por decisión de la propiedad que afecten al conjunto de la obra.

BARRIO DO CURA

EDIFICIO LÚA 2_9°C

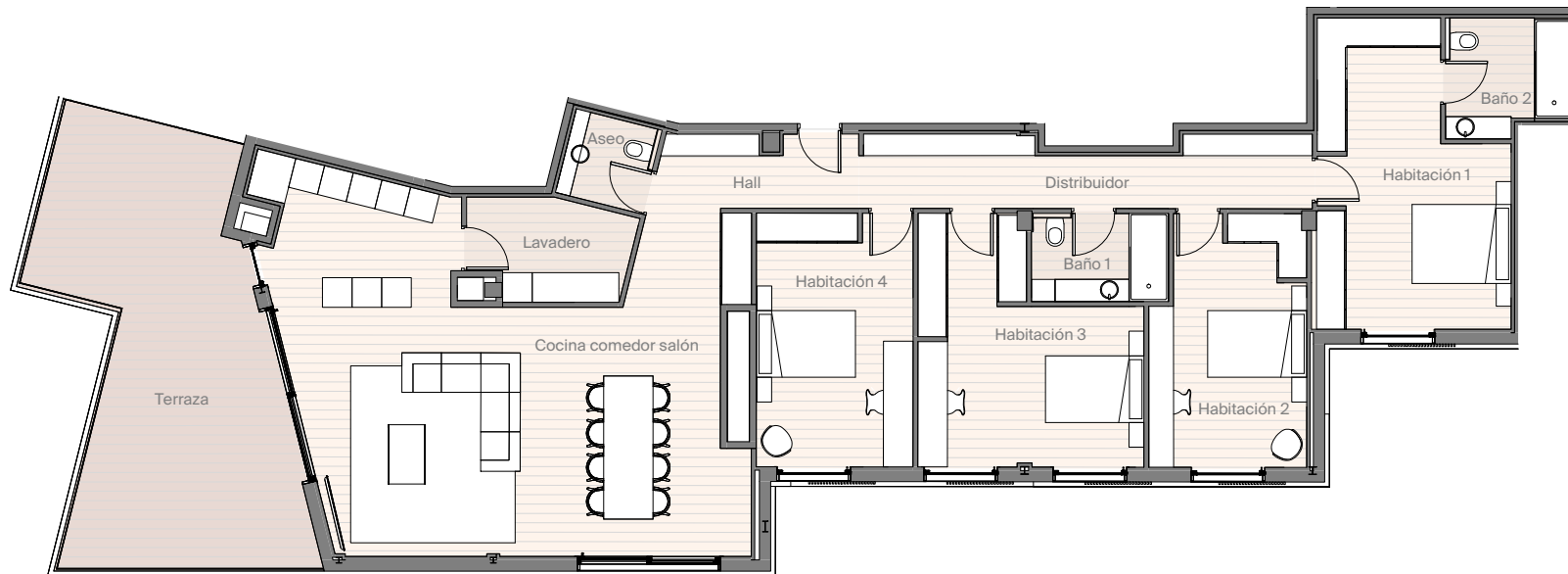

SUPERFICIES ÚTILES

Hall	10,56 m ²
Cocina comedor salón	54,38 m ²
Lavadero	6,29 m ²
Habitación 1	21,26 m ²
Baño 2	5,76 m ²
Habitación 2	15,35 m ²
Habitación 3	18,84 m ²
Habitación 4	16,26 m ²
Baño 1	4,94 m ²
Distribuidor	12,50 m ²
Aseo	3,12 m ²
Terraza	38,42 m ²

RESUMEN DE SUPERFICIES

Sup. útil interior	169,26 m ²
Sup. útil exterior	38,42 m ²
Sup. útil total	207,68 m²
Sup. construida exterior	38,42 m ²
Sup. construida exterior cubierta	-- m ²
Sup. construida exterior descubierta	38,42 m ²
Sup. construida total + zz cc	277,89 m²

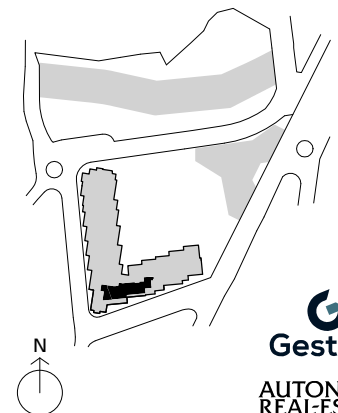
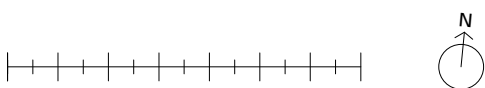

* La superficie construida + ZZCC incluye la superficie construida de la vivienda y del tendedero, parte proporcional de ZZCC y la superficie construida de la terraza cubierta.

* Este plano recoge la información del Proyecto Básico, pudiendo sufrir variaciones por cuestiones de desarrollo de proyecto, replanteo, ejecución, física de la obra, disposiciones normativas sobrevenidas durante la ejecución de la obra o por decisión de la propiedad que afecten al conjunto de la obra.

BARRIO DO CURA

EDIFICIO LÚA 3_4ºE

SUPERFICIES ÚTILES

Hall	10.28 m ²
Cocina comedor salón	56.51 m ²
Lavadero	3.52 m ²
Habitación 1	13.73 m ²
Baño 2	4.10 m ²
Habitación 2	17.80 m ²
Baño 3	3.80 m ²
Habitación 3	13.83 m ²
Baño 4	5.21 m ²
Habitación 4	13.56 m ²
Baño 1	4.34 m ²
Distribuidor 1	7.26 m ²
Distribuidor 2	4.26 m ²
Terraza 1	13.53 m ²
Terraza 2	9.44 m ²
Terraza 3	5.00 m ²

RESUMEN DE SUPERFICIES

Sup. útil interior	158,20 m ²
Sup. útil exterior	27,86 m ²
Sup. útil total	186,06 m²
Sup. construida exterior	27,86 m ²
Sup. construida exterior cubierta	13,53 m ²
Sup. construida exterior descubierta	14,33 m ²
Sup. construida total + zz cc	259,98 m²

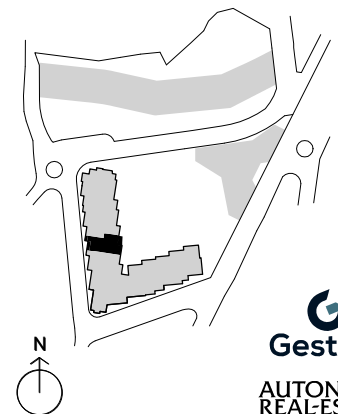
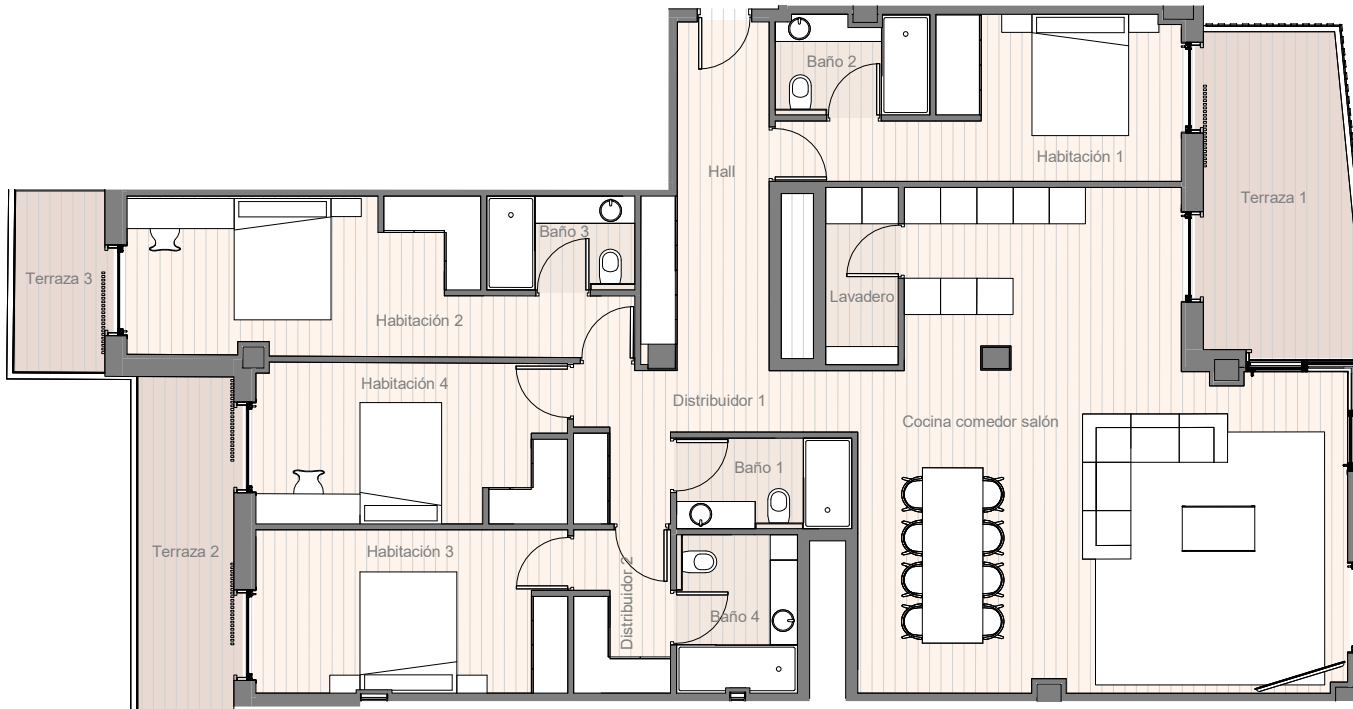

* La superficie construida + ZZCC incluye la superficie construida de la vivienda y del tendedero, parte proporcional de ZZCC y la superficie construida de la terraza cubierta.
* Este plano recoge la información del Proyecto Básico, pudiendo sufrir variaciones por cuestiones de desarrollo de proyecto, replanteo, ejecución, física de la obra, disposiciones normativas sobrevenidas durante la ejecución de la obra o por decisión de la propiedad que afecten al conjunto de la obra.

BARRIO DO CURA

EDIFICIO LÚA 3_5ºE

SUPERFICIES ÚTILES

Hall	9.97 m ²
Cocina comedor salón	56.63 m ²
Lavadero	3.52 m ²
Habitación 1	13.74 m ²
Baño 2	4.03 m ²
Habitación 2	17.64 m ²
Baño 3	3.62 m ²
Habitación 3	13.83 m ²
Baño 4	5.22 m ²
Habitación 4	13.56 m ²
Baño 1	4.27 m ²
Distribuidor 1	7.26 m ²
Distribuidor 2	4.26 m ²
Terraza	13.59 m ²

RESUMEN DE SUPERFICIES

Sup. útil interior	157,55 m ²
Sup. útil exterior	13,59 m ²
Sup. útil total	171,14 m²
Sup. construida exterior	13,59 m ²
Sup. construida exterior cubierta	13,59 m ²
Sup. construida exterior descubierta	-- m ²
Sup. construida total + zz cc	244,84 m²

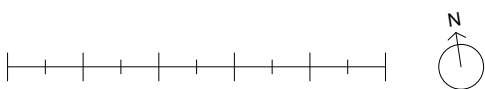
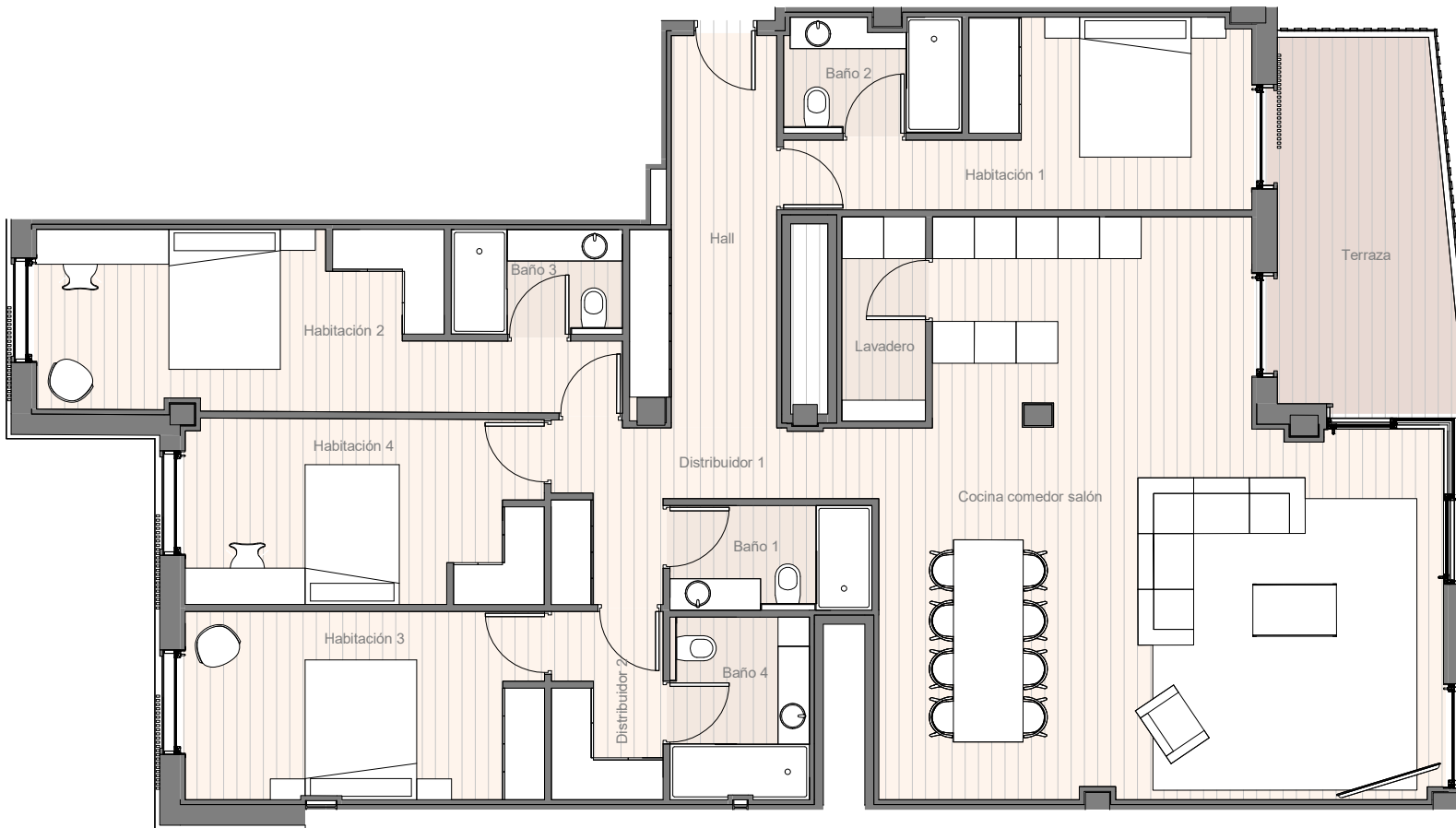

* La superficie construida + ZZCC incluye la superficie construida de la vivienda y del tendedero, parte proporcional de ZZCC y la superficie construida de la terraza cubierta.
 * Este plano recoge la información del Proyecto Básico, pudiendo sufrir variaciones por cuestiones de desarrollo de proyecto, replanteo, ejecución, física de la obra, disposiciones normativas sobrevenidas durante la ejecución de la obra o por decisión de la propiedad que afecten al conjunto de la obra.

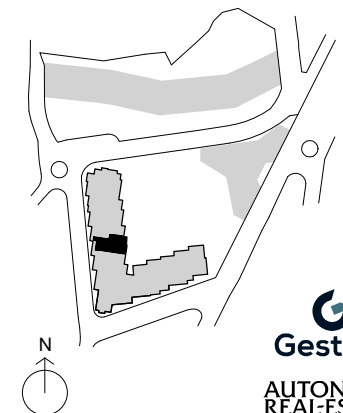

BARRIO DO CURA

EDIFICIO LÚA 3_6ºE



SUPERFICIES ÚTILES

Hall	9.93 m ²
Cocina comedor salón	56.66 m ²
Lavadero	3.52 m ²
Habitación 1	13.43 m ²
Baño 2	3.94 m ²
Habitación 2	8.64 m ²
Baño 3	5.13 m ²
Habitación 3	11.26 m ²
Vestidor	5.70 m ²
Habitación 4	8.67 m ²
Baño 2	4.34 m ²
Distribuidor 1	7.34 m ²
Distribuidor 2	4.17 m ²
Terraza 1	5.33 m ²
Terraza 2	10.95 m ²
Terraza 3	13.59 m ²

RESUMEN DE SUPERFICIES

Sup. útil interior	142,74 m ²
Sup. útil exterior	29,87 m ²
Sup. útil total	172,61 m²
Sup. construida exterior	29,87 m ²
Sup. construida exterior cubierta	13,59 m ²
Sup. construida exterior descubierta	16,28 m ²
Sup. construida total + zz cc	241,05 m²

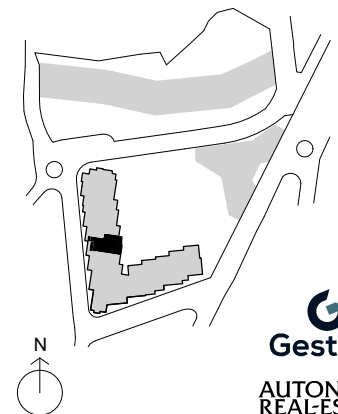
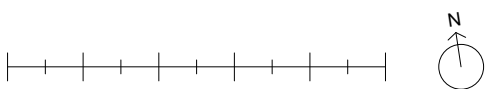

* La superficie construida + ZZCC incluye la superficie construida de la vivienda y del tendedero, parte proporcional de ZZCC y la superficie construida de la terraza cubierta.

* Este plano recoge la información del Proyecto Básico, pudiendo sufrir variaciones por cuestiones de desarrollo de proyecto, replanteo, ejecución, física de la obra, disposiciones normativas sobrevenidas durante la ejecución de la obra o por decisión de la propiedad que afecten al conjunto de la obra.

BARRIO DO CURA

EDIFICIO LÚA 3_7ºA

SUPERFICIES ÚTILES

Hall	9.46 m ²
Cocina comedor salón	32.94 m ²
Lavadero	4.16 m ²
Habitación 1	27.18 m ²
Baño 2	5.80 m ²
Habitación 2	13.76 m ²
Baño 3	4.45 m ²
Habitación 3	11.66 m ²
Habitación 4	12.14 m ²
Baño 1	6.26 m ²
Distribuidor 1	3.85 m ²
Distribuidor 2	6.88 m ²
Aseo	3.23 m ²
Terraza 1	8.48 m ²
Terraza 2	9.92 m ²
Terraza 3	9.83 m ²

RESUMEN DE SUPERFICIES

Sup. útil interior	141,77 m ²
Sup. útil exterior	28,23 m ²
Sup. útil total	170,00 m²
Sup. construida exterior	28,23 m ²
Sup. construida exterior cubierta	-- m ²
Sup. construida exterior descubierta	28,23 m ²
Sup. construida total + zz cc	242,00 m²

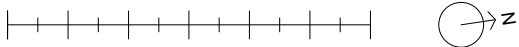
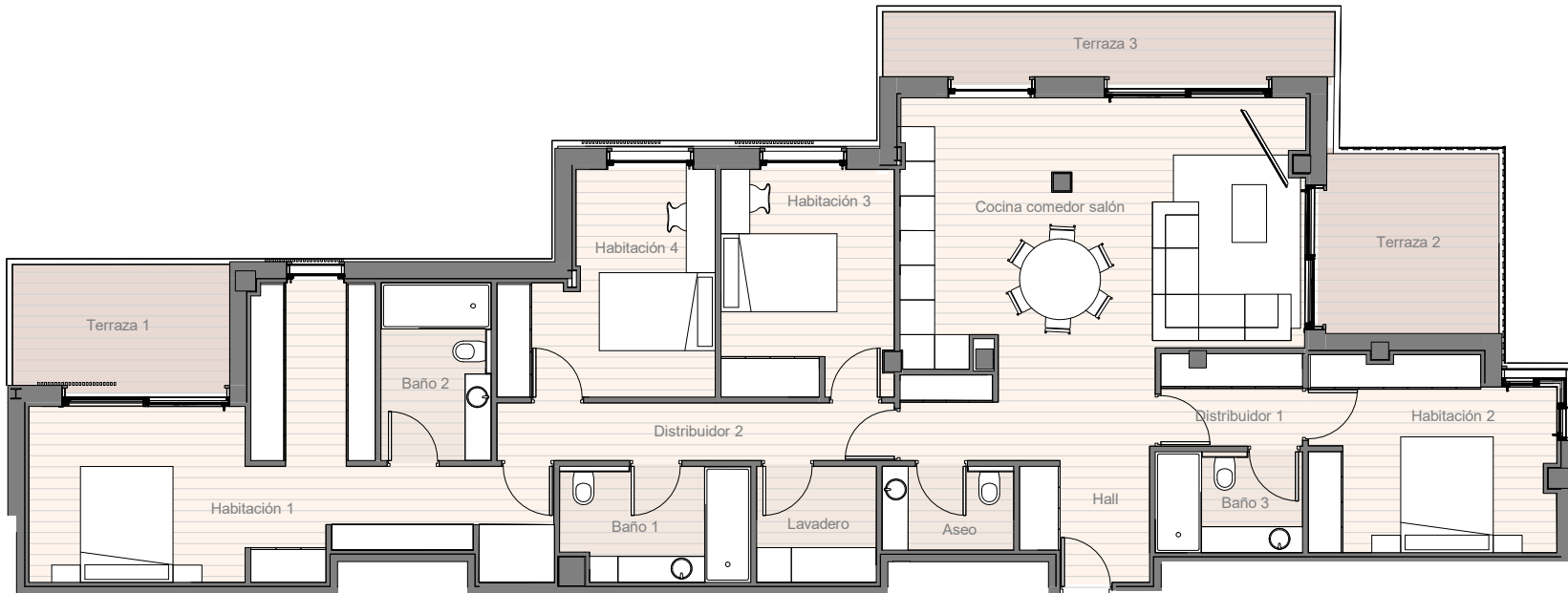

* La superficie construida + ZZCC incluye la superficie construida de la vivienda y del tendedero, parte proporcional de ZZCC y la superficie construida de la terraza cubierta.

* Este plano recoge la información del Proyecto Básico, pudiendo sufrir variaciones por cuestiones de desarrollo de proyecto, replanteo, ejecución, física de la obra, disposiciones normativas sobrevenidas durante la ejecución de la obra o por decisión de la propiedad que afecten al conjunto de la obra.

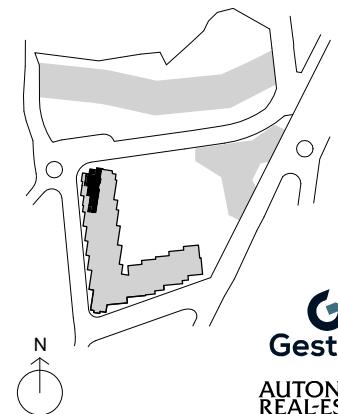

BARRIO DO CURA

EDIFICIO LÚA 3_7ºD

SUPERFICIES ÚTILES

Hall	6.75 m ²
Cocina comedor salón	54.82 m ²
Lavadero	3.65 m ²
Habitación 1	20.69 m ²
Baño 2	5.35 m ²
Habitación 2	13.53 m ²
Habitación 3	9.13 m ²
Habitación 4	9.88 m ²
Baño 1	5.64 m ²
Distribuidor	7.50 m ²
Aseo	4.01 m ²
Terraza 1	10.23 m ²
Terraza 2	12.03 m ²

RESUMEN DE SUPERFICIES

Sup. útil interior	140,94 m ²
Sup. útil exterior	22,26 m ²
Sup. útil total	163,32 m²
Sup. construida exterior	22,26 m ²
Sup. construida exterior cubierta	10,23 m ²
Sup. construida exterior descubierta	12,03 m ²
Sup. construida total + zz cc	231,16 m²

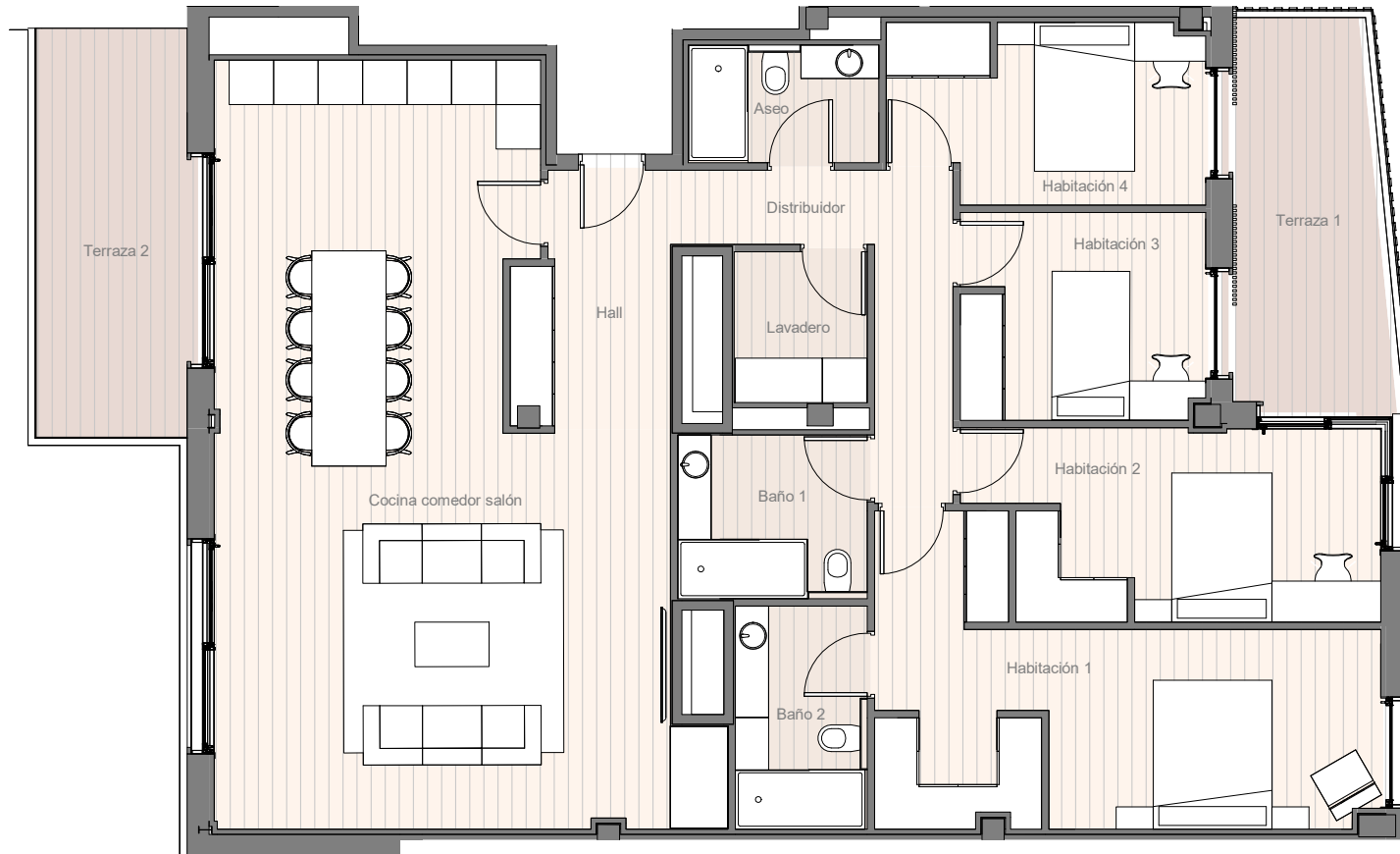

* La superficie construida + ZZCC incluye la superficie construida de la vivienda y del tendedero, parte proporcional de ZZCC y la superficie construida de la terraza cubierta.
 * Este plano recoge la información del Proyecto Básico, pudiendo sufrir variaciones por cuestiones de desarrollo de proyecto, replanteo, ejecución, física de la obra, disposiciones normativas sobrevenidas durante la ejecución de la obra o por decisión de la propiedad que afecten al conjunto de la obra.

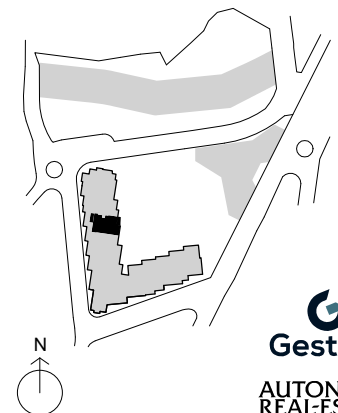

BARRIO DO CURA

EDIFICIO LÚA 3_8ºB

SUPERFICIES ÚTILES

Hall	7.74 m ²
Cocina comedor salón	50.98 m ²
Lavadero	3.10 m ²
Habitación 1	18.59 m ²
Baño 2	5.07 m ²
Habitación 2	15.92 m ²
Habitación 3	11.15 m ²
Habitación 4	9.77 m ²
Baño 1	5.04 m ²
Distribuidor	5.49 m ²
Aseo	2.60 m ²
Terraza 1	8.14 m ²
Terraza 2	10.64 m ²

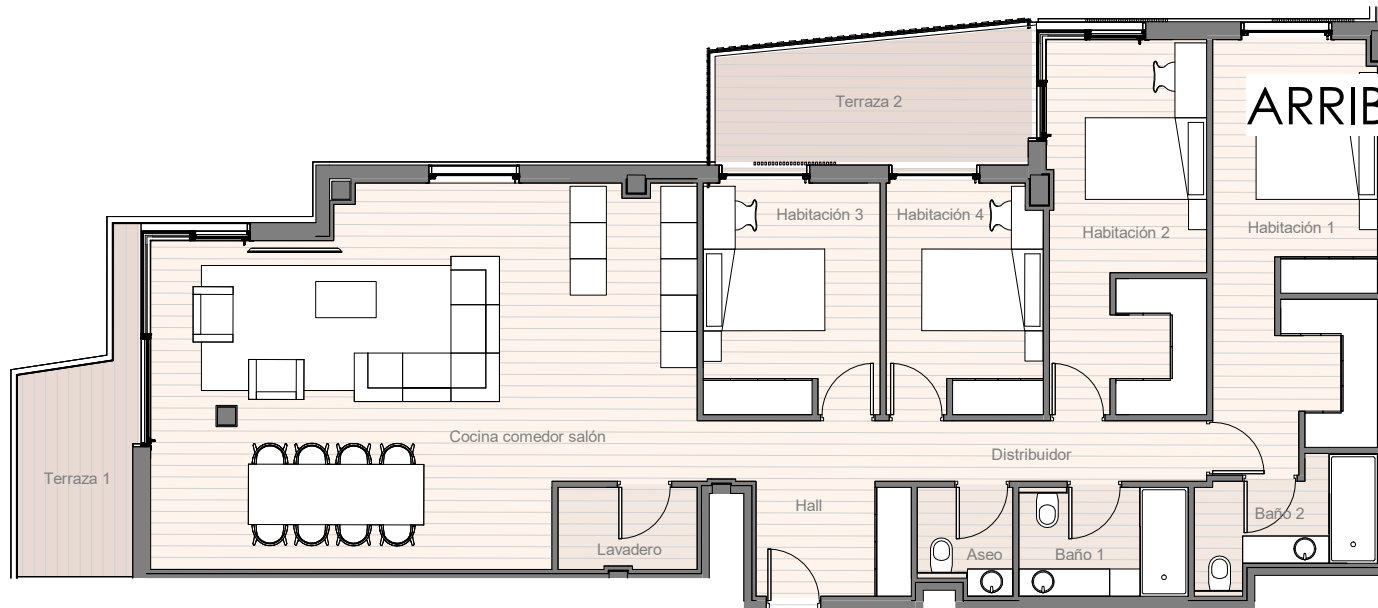

RESUMEN DE SUPERFICIES

Sup. útil interior	135,43 m ²
Sup. útil exterior	18,78 m ²
Sup. útil total	154,21 m²
Sup. construida exterior	18,78 m ²
Sup. construida exterior cubierta	-- m ²
Sup. construida exterior descubierta	18,78 m ²
Sup. construida total + zz cc	216,28 m²



* La superficie construida + ZZCC incluye la superficie construida de la vivienda y del tendedero, parte proporcional de ZZCC y la superficie construida de la terraza cubierta.
 * Este plano recoge la información del Proyecto Básico, pudiendo sufrir variaciones por cuestiones de desarrollo de proyecto, replanteo, ejecución, física de la obra, disposiciones normativas sobrevenidas durante la ejecución de la obra o por decisión de la propiedad que afecten al conjunto de la obra.

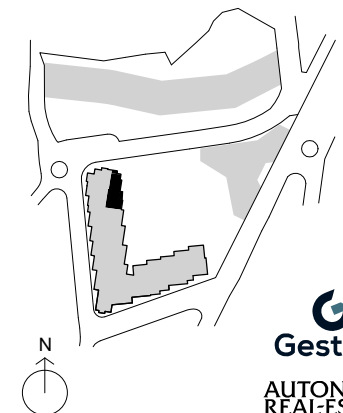

BARRIO DO CURA

AUTONOMY
REAL-ESTATE

