









**ROHER CONSULTING, S.L.**

PROMOCIÓN DE EDIFICIO  
DE **12 VIVIENDAS**

Calle **Aguadulce 33**, 35004  
Las Palmas de Gran Canaria

1



2















**TIPOLOGÍA DE VIVIENDA A**

- SOLANA
- SALON COCINA
- 1 BAÑO
- 1 DORMITORIO

**Tipo A1**

Superficie construida: 53,54 m<sup>2</sup>

- 1. Salón-comedor-cocina: 20,38 m<sup>2</sup>
- 2. Vestíbulo: 1,21 m<sup>2</sup>
- 3. Dormitorio 1: 10,76 m<sup>2</sup>
- 4. Baño: 3,14 m<sup>2</sup>
- 5. Solana: 2,12 m<sup>2</sup>



**Tipo A1**





### TIPOLOGÍA DE VIVIENDA A

- SOLANA
- SALON COCINA
- 1 BAÑO
- 1 DORMITORIO
- PATIO

**Tipo  
A2**

Superficie construida: 60,38 m<sup>2</sup>

- 1. Salón-comedor-cocina: 20,38 m<sup>2</sup>
- 2. Vestíbulo: 1,21 m<sup>2</sup>
- 3. Dormitorio 1: 10,76 m<sup>2</sup>
- 4. Baño: 3,14 m<sup>2</sup>
- 5. Solana: 2,12 m<sup>2</sup>
- 6. Patio: 6,84 m<sup>2</sup>



**Tipo  
A2**

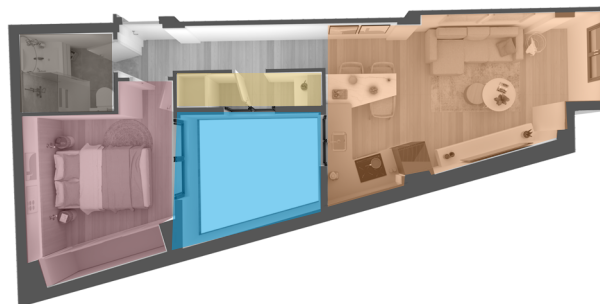



**Tipo  
B1**

**Tipo  
B1**

Superficie construida: 47,50 m<sup>2</sup>

- 1. Salón-comedor-cocina: 19,50 m<sup>2</sup>
- 2. Vestíbulo: 0,87 m<sup>2</sup>
- 3. Dormitorio 1: 10,00 m<sup>2</sup>
- 4. Trastero: 6,00 m<sup>2</sup>
- 5. Baño: 2,72 m<sup>2</sup>
- 6. Solana: 1,61 m<sup>2</sup>

**TIPOLOGÍA DE VIVIENDA B**

- SOLANA/TRASTERO
- SALON COCINA
- 1 BAÑO
- 1 DORMITORIO





### TIPOLOGÍA DE VIVIENDA B

- SOLANA
- SALON COCINA
- 1 BAÑO
- 2 DORMITORIOS



**Tipo  
B2**

**Tipo  
B2**

Superficie construida: 44,90 m<sup>2</sup>

- 1. Salón-comedor-cocina: 19,50 m<sup>2</sup>
- 2. Vestíbulo: 0,87 m<sup>2</sup>
- 3. Dormitorio 1: 10,00 m<sup>2</sup>
- 4. Dormitorio 2: 6,00 m<sup>2</sup>
- 5. Baño: 2,72 m<sup>2</sup>
- 6. Solana: 1,61 m<sup>2</sup>



### TIPOLOGÍA DE VIVIENDA C

- SOLANA
- SALON COCINA
- 1 BAÑO
- 2 DORMITORIOS

Superficie construida: 56,25 m<sup>2</sup>



**Tipo C**

**Tipo C**

- 1. Salón-comedor-cocina: 21,00 m<sup>2</sup>
- 2. Vestíbulo: 0,31 m<sup>2</sup>
- 3. Dormitorio 1: 10,00 m<sup>2</sup>
- 4. Dormitorio 2: 10,00 m<sup>2</sup>
- 5. Baño: 3,40 m<sup>2</sup>
- 6. Solana: 2,70 m<sup>2</sup>
- 7. Pasillo: 2,34 m<sup>2</sup>



**ROHER CONSULTING, S.L.**

---

**PROMOCIÓN 12 DE VIVIENDAS**

La propiedad podrá realizar las modificaciones que estime necesarias por exigencias de orden técnico, comercial, jurídico o de disponibilidad, sin que en ningún caso supongan minoración de las calidades previstas. Las superficies detalladas son aproximadas. El equipamiento de la vivienda será el indicado en la memoria de calidades, no siendo objeto de entrega el mobiliario que ha sido representado a efectos meramente decorativos.