

# PROYECTO SAN ISIDRO



  
comprarcasa.

# Oportunidad de vivir en San Isidro



Muy cercano al centro de la ciudad y bien comunicado con líneas de metro y autobús.

Vivir en San Isidro ofrece la oportunidad de disfrutar de la tranquilidad y de multitud de zonas verdes y al mismo tiempo tener al alcance la apasionante escena cultural de Carabanchel, el ocio y la restauración que se genera alrededor de Madrid Río y una excelente comunicación con el centro.

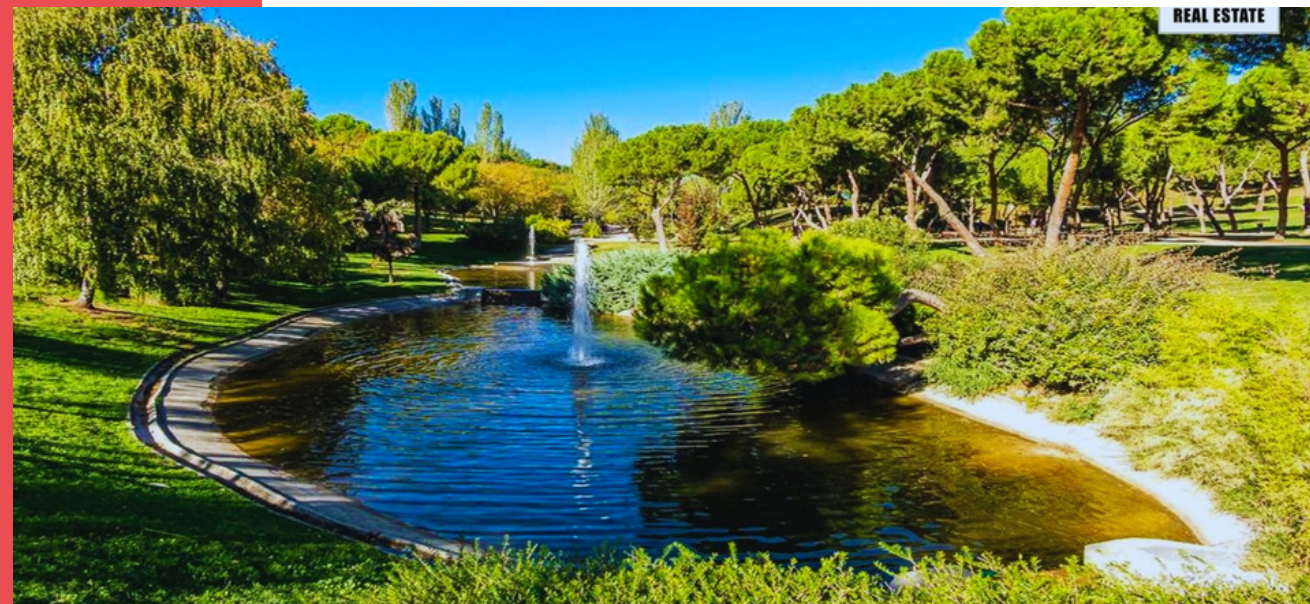



Palacio Real

Lago Casa de  
Campo

Parque de San  
Isidro

Madrid Río

Puerta de Toledo

Zonas para disfrutar

# Obra nueva



- 24 plazas de garaje
- 24 viviendas exclusivas
- Zonas comunes
- Área infantil
- A 10 minutos del centro
- Junto a Madrid Río

# Características de la vivienda



---

1 dormitorio

---

Amplias ventanas y balcón  
mirador

---

Jardines privados

---

Cocina amueblada con  
electrodomésticos

---

Frío y calor por aerotécnica

---



# Planos de las viviendas

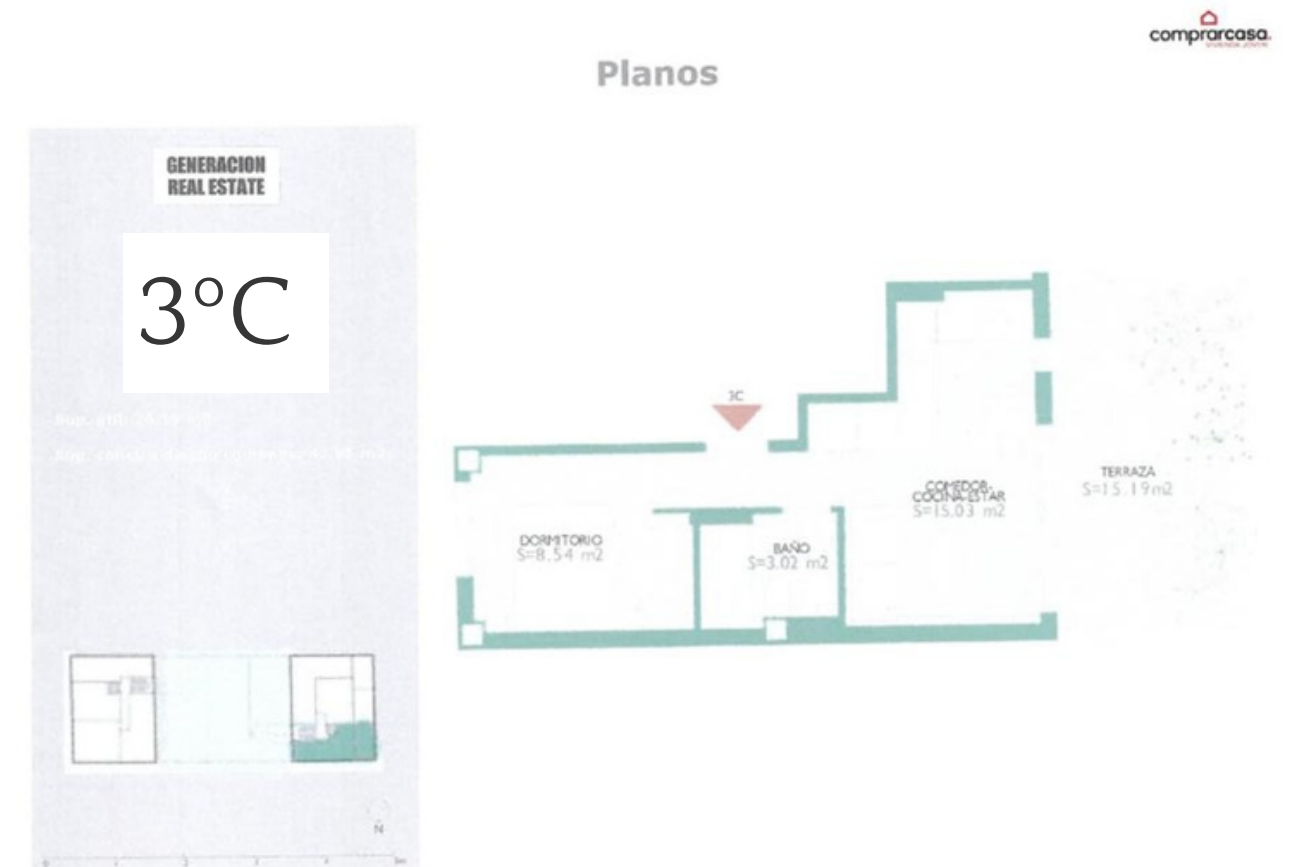
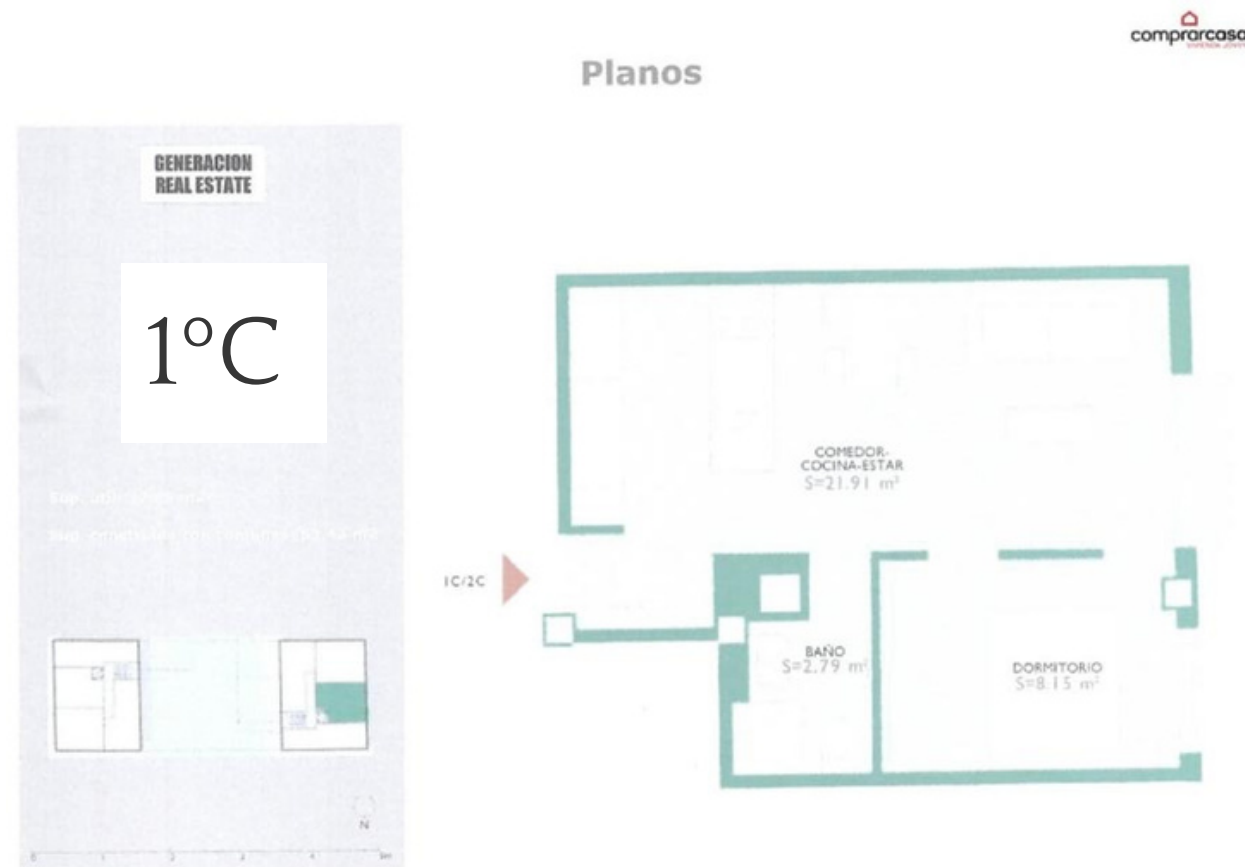
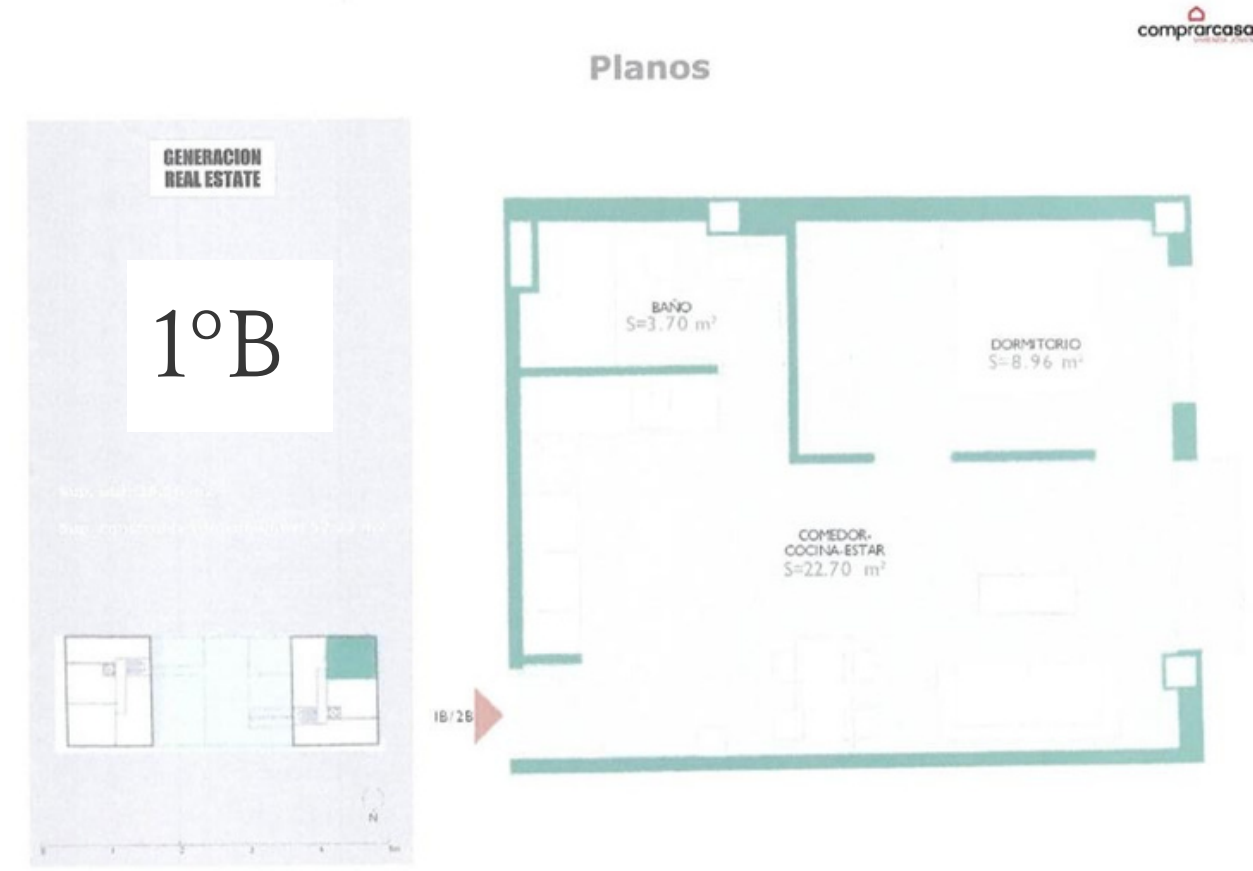
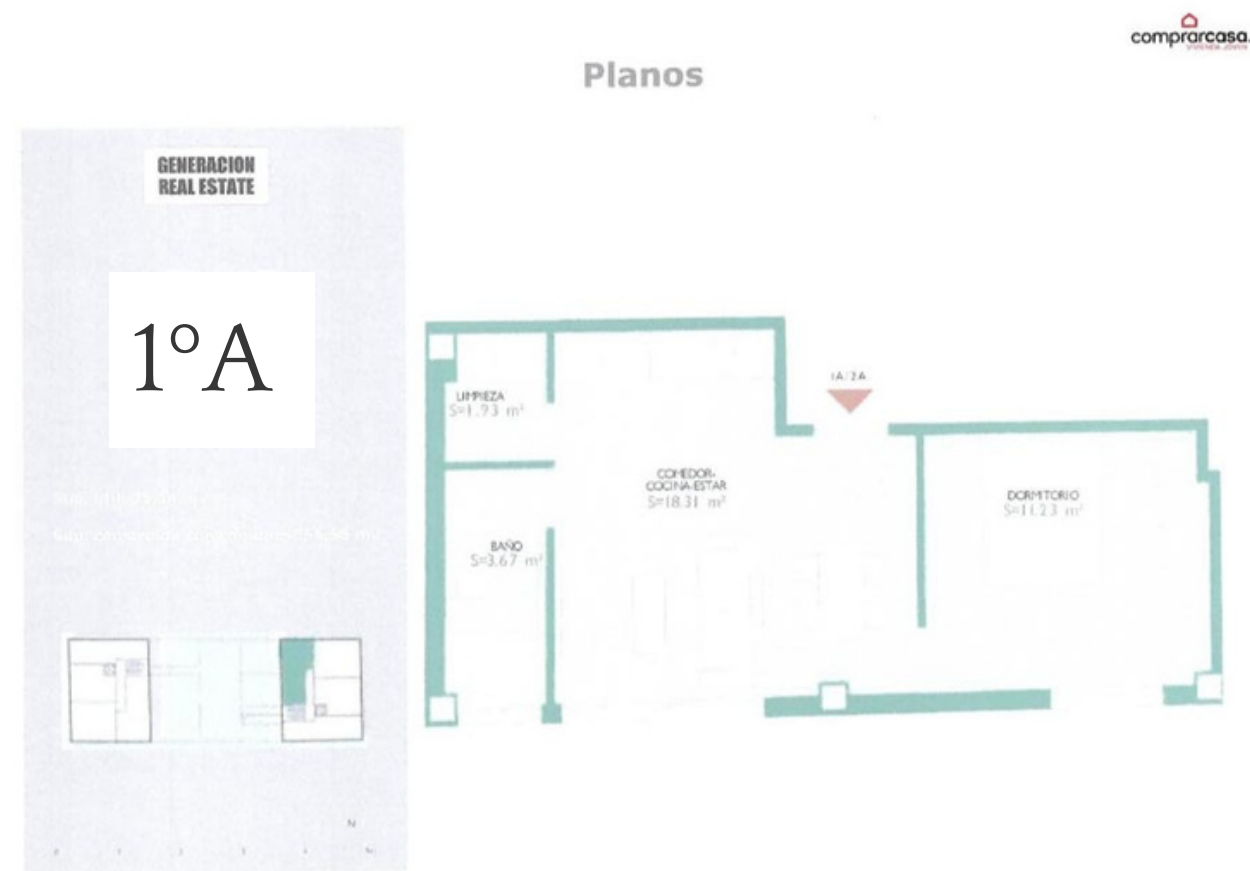

# Materiales de la construcción



Mueble lavabo



Grifería cromada



Ducha cromada



Mecanismos  
diseño blanco



Aerotermia

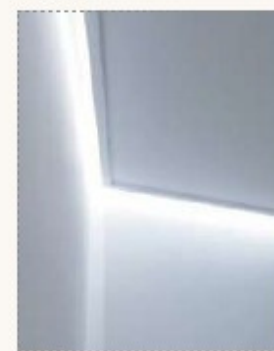

Tiras led



Ladrillo cara vista



Carpintería gris antracita



Balcones vidrio translúcido

# Proyecto San Isidro

