



MARZO 2021

PROYECTO:	CONSTRUCCIÓN DE UN EDIFICIO DE VIVIENDAS PLURIFAMILIAR
SITUACIÓN:	C/ SANT GERVASI DE CASSOLES 99, BARCELONA



MARZO 2021

PROYECTO: CONSTRUCCIÓN DE UN EDIFICIO DE VIVIENDAS PLURIFAMILIAR

SITUACIÓN: C/ SANT GERVASI DE CASOLES 99, BARCELONA





MARZO 2021

PROYECTO: CONSTRUCCIÓN DE UN EDIFICIO DE VIVIENDAS PLURIFAMILIAR

SITUACIÓN: C/ SANT GERVASI DE CASOLES 99, BARCELONA





COCINA-SALÓN-
COMEDOR: bajos-1ª

MARZO 2021

PROYECTO: CONSTRUCCIÓN DE UN EDIFICIO
DE VIVIENDAS PLURIFAMILIAR

SITUACIÓN: C/ SANT GERVASI DE CASOLES
99, BARCELONA



COCINA-SALÓN-
COMEDOR: bajos-1ª,
1º-1ª, 2º-1ª, 3º-1ª, 4º-1ª

MARZO 2021

PROYECTO: CONSTRUCCIÓN DE UN EDIFICIO
DE VIVIENDAS PLURIFAMILIAR

SITUACIÓN: C/ SANT GERVASI DE CASOLES
99, BARCELONA

dp donpiso



DORMITORIO SUITE:
bajos-1ª,
1º-1ª, 2º-1ª, 3º-1ª, 4º-1ª

MARZO 2021

PROYECTO: CONSTRUCCIÓN DE UN EDIFICIO
DE VIVIENDAS PLURIFAMILIAR

SITUACIÓN: C/ SANT GERVASI DE CASOLES
99, BARCELONA



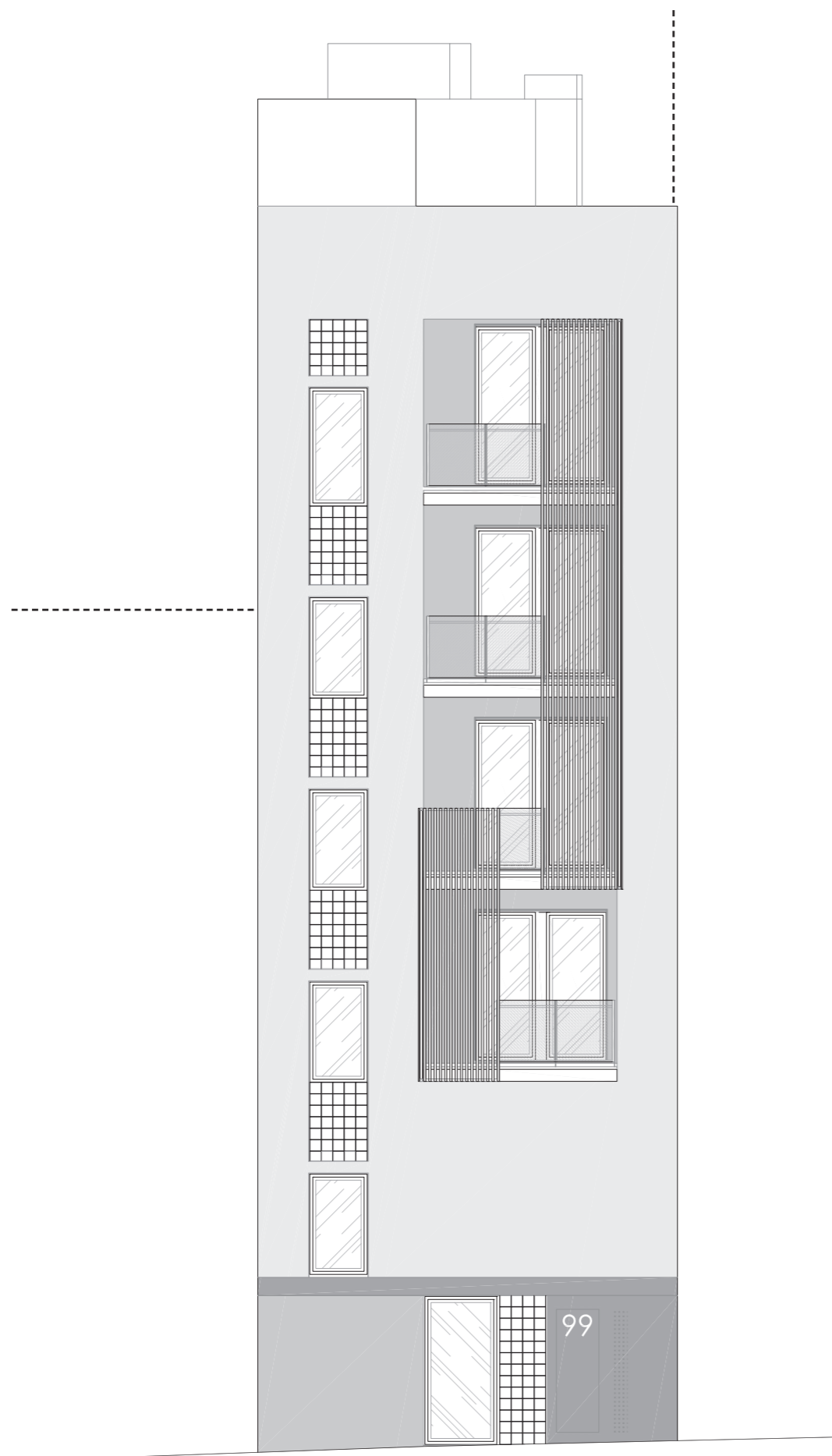

FACHADA CALLE

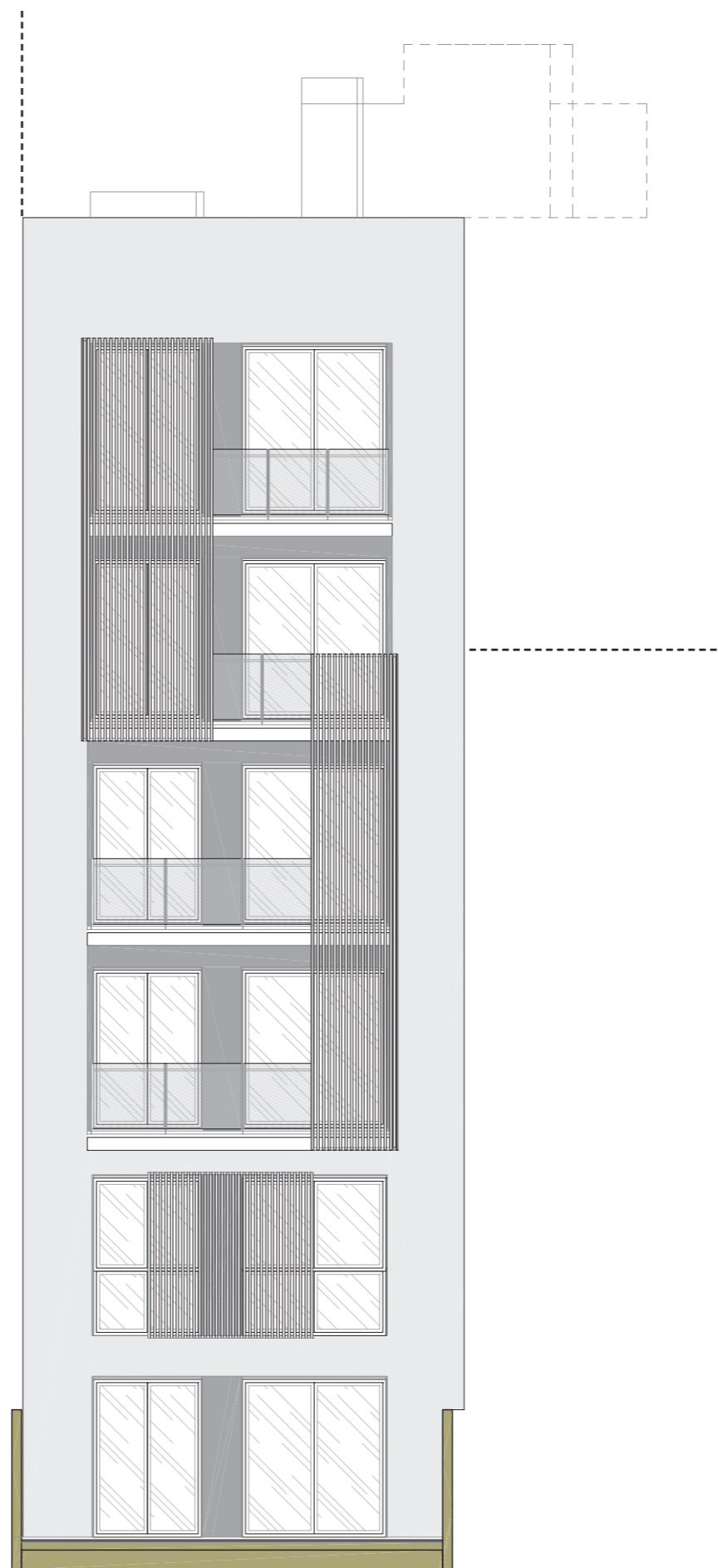

FACHADA INTERIOR DE MANZANA

FACHADAS

MARZO 2021

PROYECTO: CONSTRUCCIÓN DE UN EDIFICIO DE VIVIENDAS PLURIFAMILIAR

SITUACIÓN: C/ SANT GERVASI DE CASOLES 99, BARCELONA

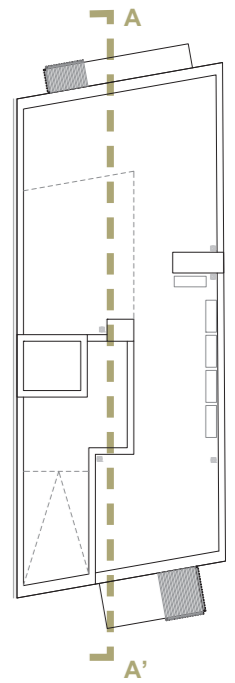
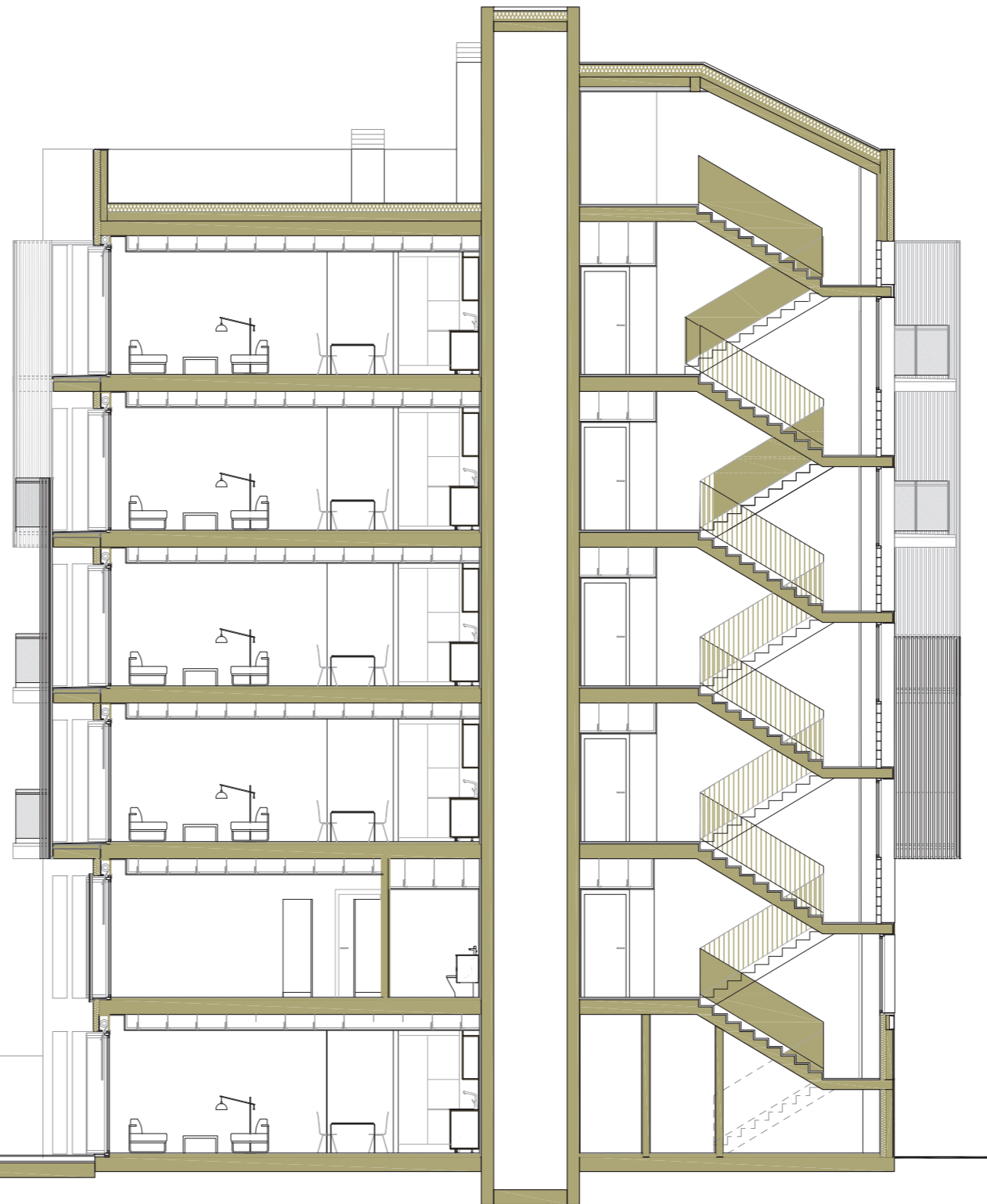

SECCIÓN A-A'

SECCIÓN LONGITUDINAL MARZO 2021

PROYECTO: CONSTRUCCIÓN DE UN EDIFICIO DE VIVIENDAS PLURIFAMILIAR

SITUACIÓN: C/ SANT GERVASI DE CASOLES 99, BARCELONA



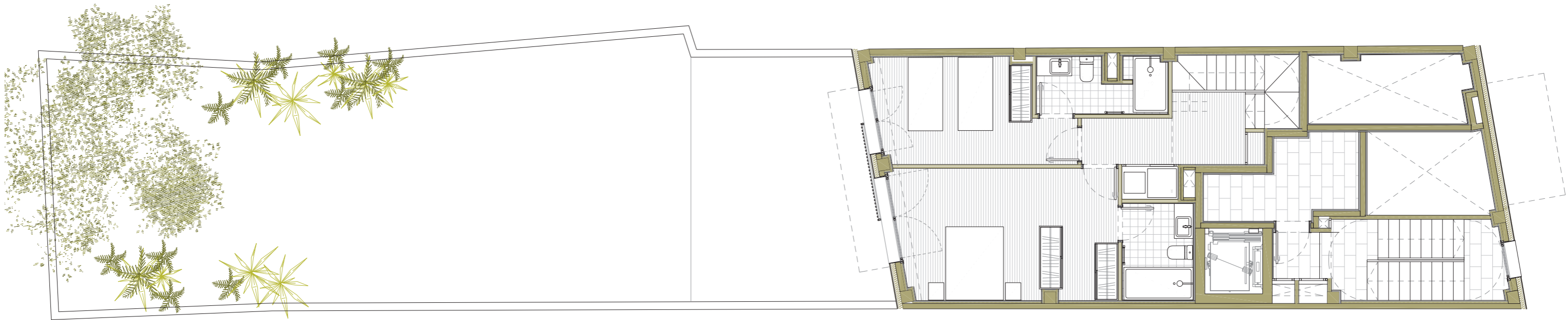

PLANTA ALTILLO

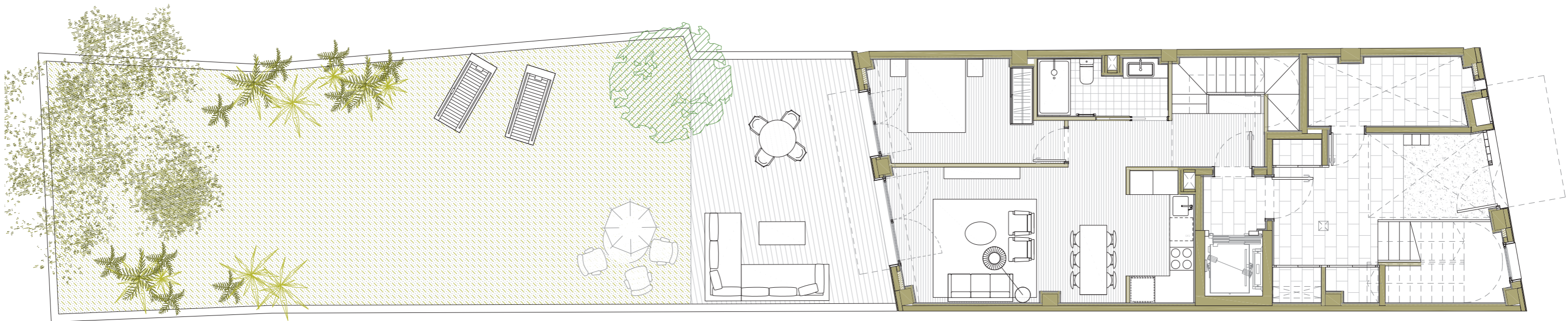

PLANTA BAJA

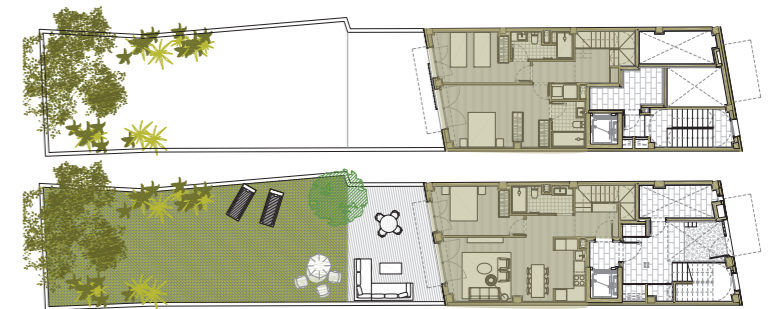

PLANTA BAJA + ALTILLO

MARZO 2021

PROYECTO: CONSTRUCCIÓN DE UN EDIFICIO DE VIVIENDAS PLURIFAMILIAR

SITUACIÓN: C/ SANT GERVASI DE CASOLES 99, BARCELONA



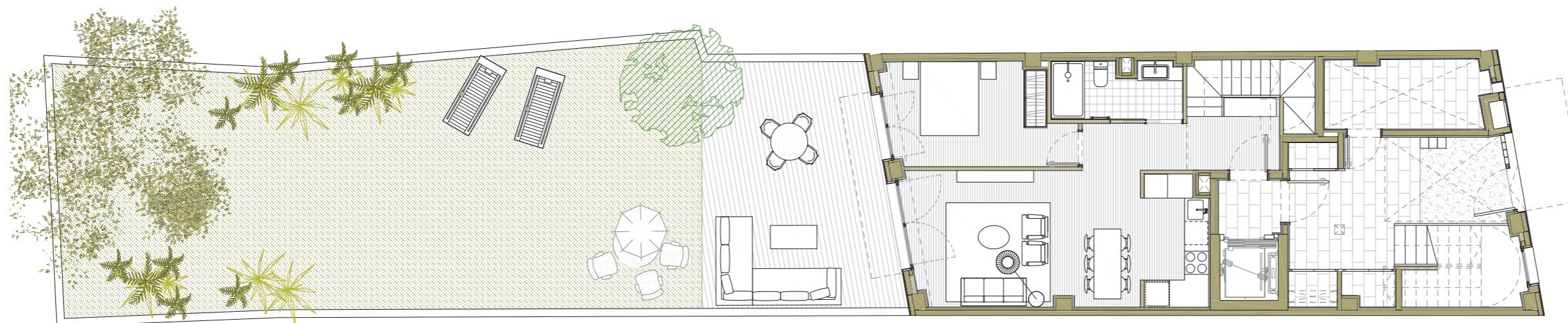
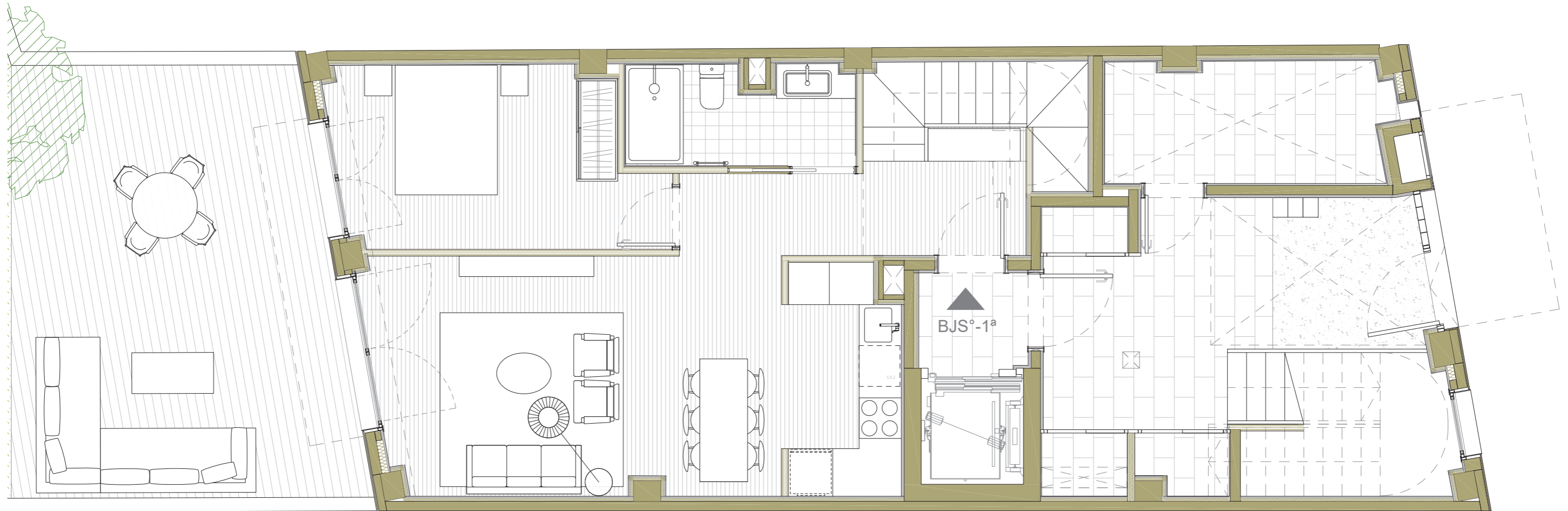

PLANTA BAJA

MARZO 2021

PROYECTO: CONSTRUCCIÓN DE UN EDIFICIO DE VIVIENDAS PLURIFAMILIAR

SITUACIÓN: C/ SANT GERVASI DE CASOLES 99, BARCELONA



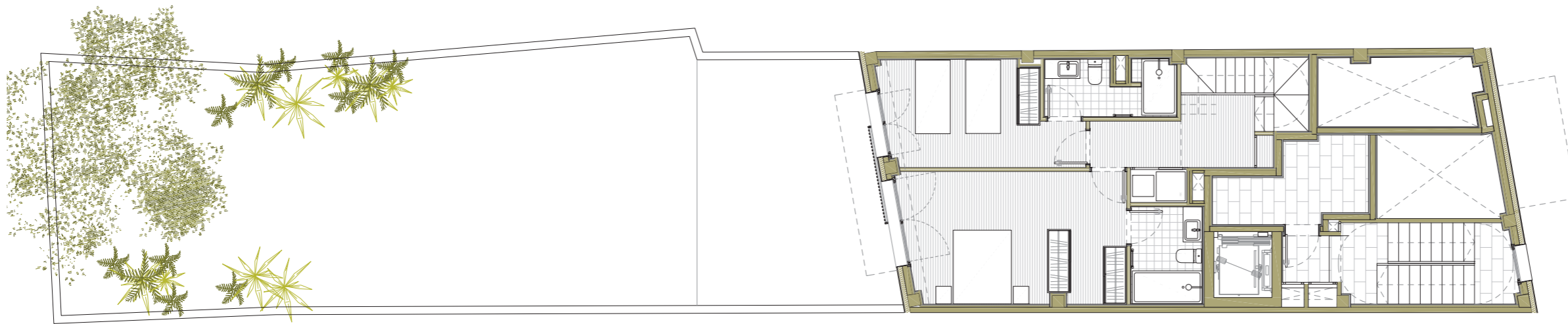
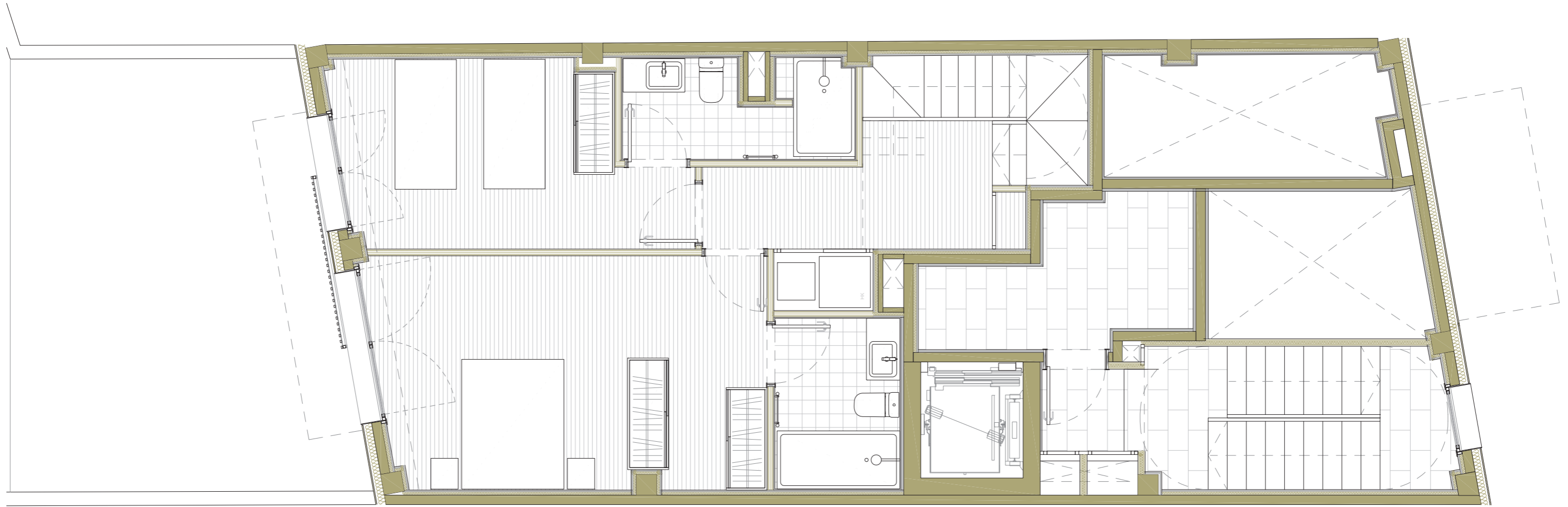

PLANTA ALTILLO

MARZO 2021

PROYECTO: CONSTRUCCIÓN DE UN EDIFICIO DE VIVIENDAS PLURIFAMILIAR

SITUACIÓN: C/ SANT GERVASI DE CASOLES 99, BARCELONA



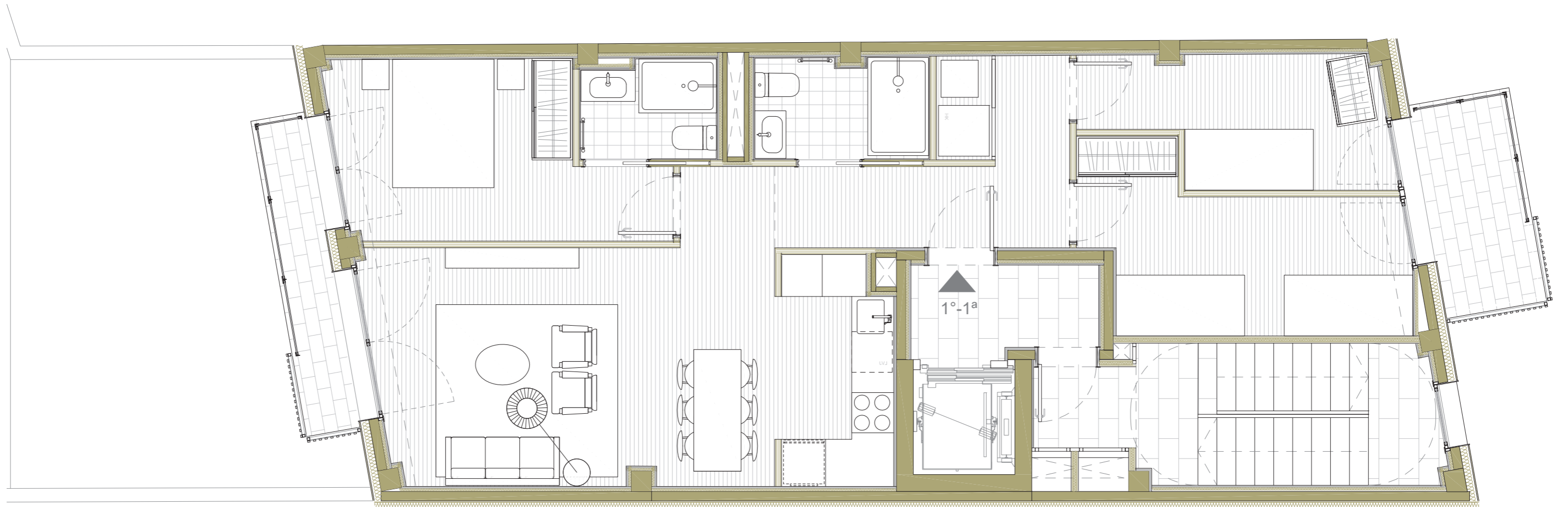

PLANTA 1ª

MARZO 2021

PROYECTO: CONSTRUCCIÓN DE UN EDIFICIO DE VIVIENDAS PLURIFAMILIAR

SITUACIÓN: C/ SANT GERVASI DE CASOLES 99, BARCELONA



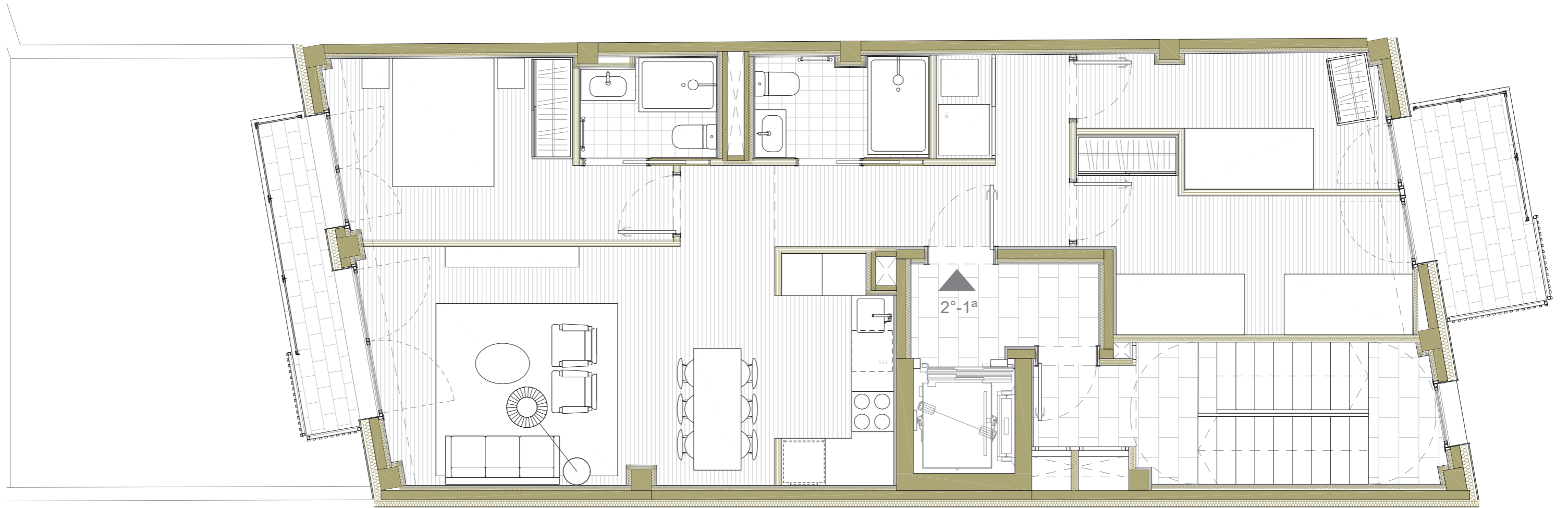

PLANTA 2ª

MARZO 2021

PROYECTO: CONSTRUCCIÓN DE UN EDIFICIO DE VIVIENDAS PLURIFAMILIAR

SITUACIÓN: C/ SANT GERVASI DE CASOLES 99, BARCELONA



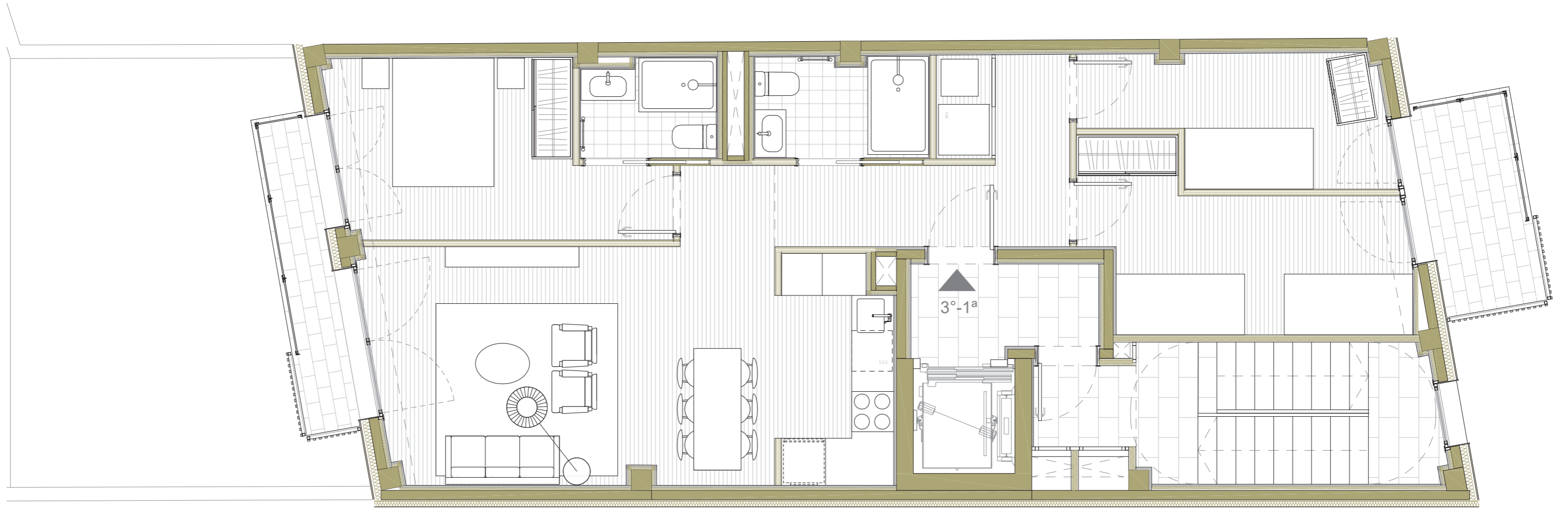

PLANTA 3ª

MARZO 2021

PROYECTO: CONSTRUCCIÓN DE UN EDIFICIO DE VIVIENDAS PLURIFAMILIAR

SITUACIÓN: C/ SANT GERVASI DE CASOLES 99, BARCELONA



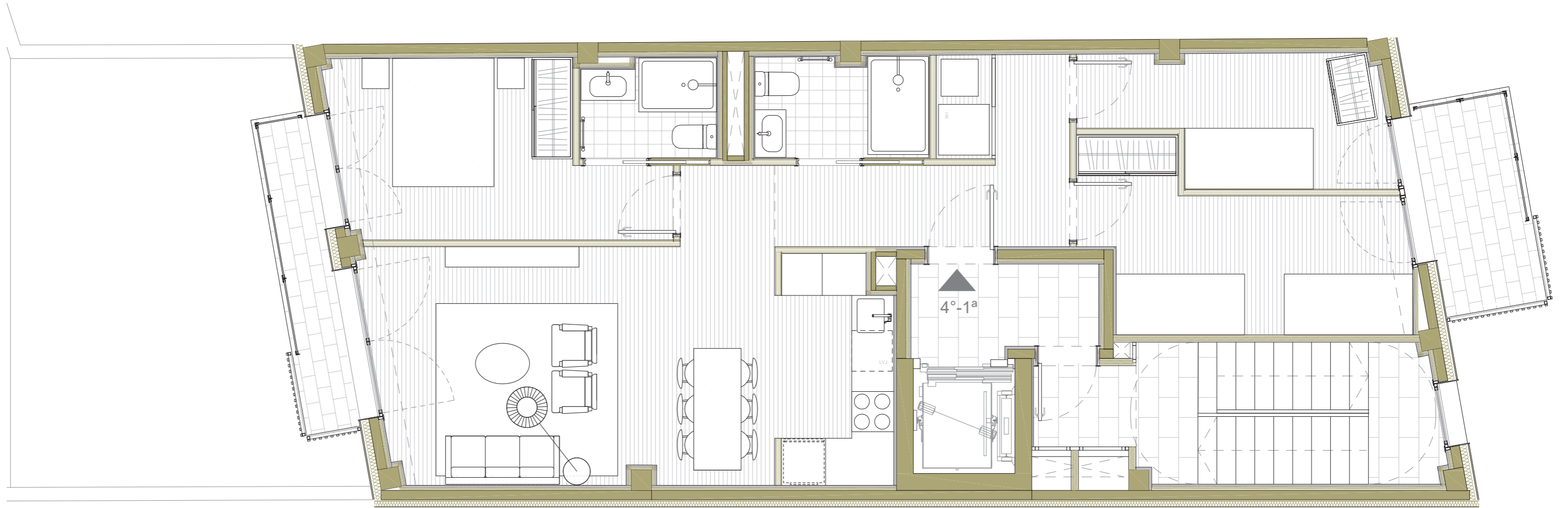

PLANTA 4ª

MARZO 2021

PROYECTO: CONSTRUCCIÓN DE UN EDIFICIO DE VIVIENDAS PLURIFAMILIAR

SITUACIÓN: C/ SANT GERVASI DE CASOLES 99, BARCELONA



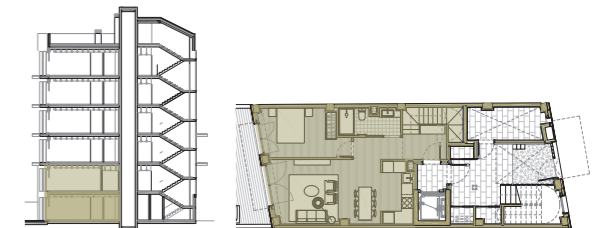
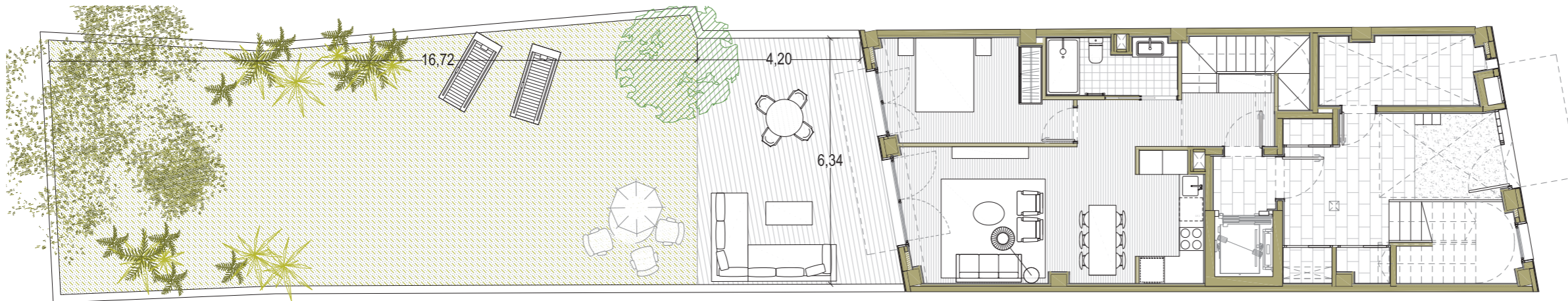
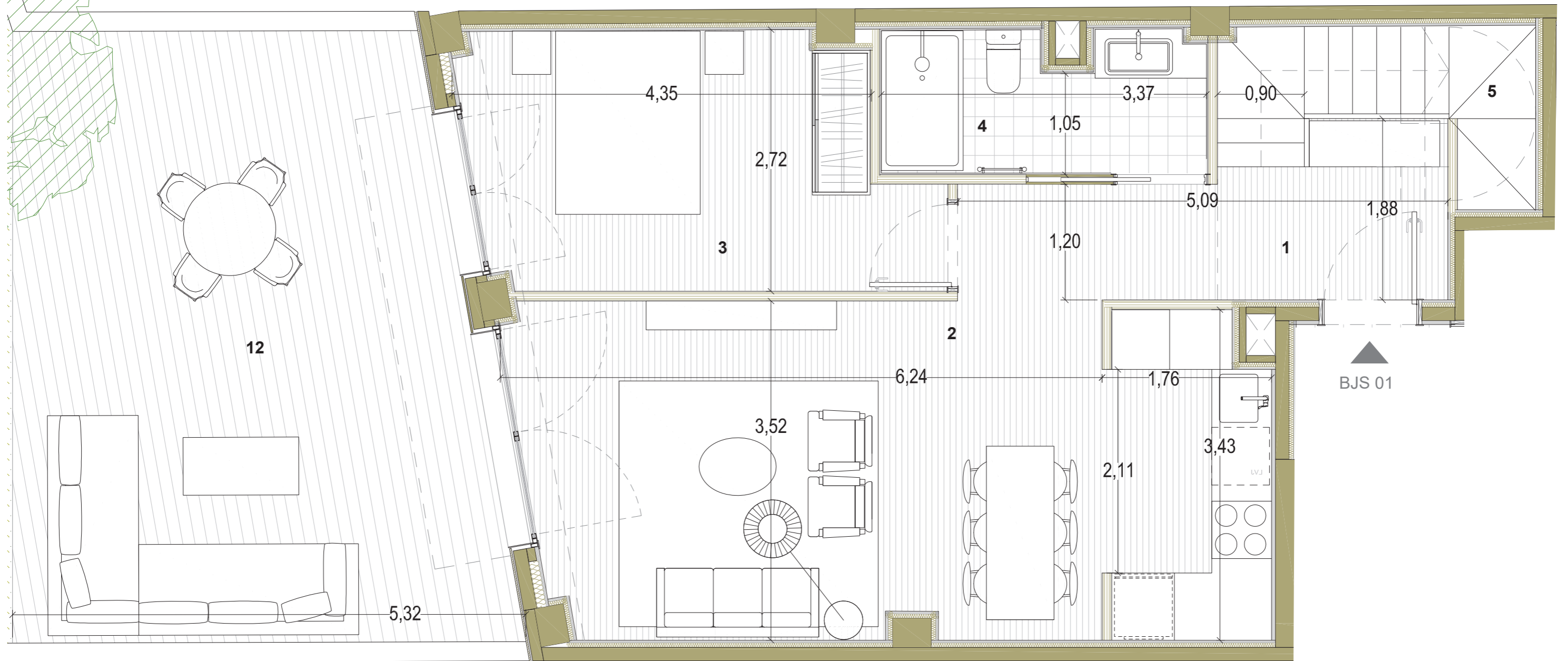

SUPERFICIE ÚTIL

1 ENTRADA	4,02 m ²	8 HABITACIÓN 2	12,53 m ²
2 SALON-COMEDOR-COCINA	29,63 m ²	9 BAÑO 2	4,59 m ²
3 HABITACIÓN 1	11,88 m ²	10 HABITACIÓN 3	19,37 m ²
4 BAÑO 1	4,72 m ²	11 BAÑO 3	4,58 m ²
5 ESCALA 1	2,26 m ²	SUPERFICIE EXTERIOR	
6 ESCALA 2	2,67 m ²	12 JARDÍN	137,01 m ²
7 PASILLO	8,11 m ²		

CUADRO SUPERFICIES CONSTRUIDAS (m2)

CUADRO SUPERFICIES CONSTRUIDAS (m2)	
PISO	B-1ª
SUPERFICIE CONSTRUIDA	129,75
%PARTIC. ESPACIOS COMUNES	27,06
SUP. CORRESP. ESPACIOS COMUNES	53,98
SUP. CONSTR. CON ESPACIOS COMUNES	183,73
BALCON/TERRAZA	147,03



PISO BAJOS - 1ª (planta baja) MARZO 2021

PROYECTO: CONSTRUCCIÓN DE UN EDIFICIO DE VIVIENDAS PLURIFAMILIAR

SITUACIÓN: C/ SANT GERVASI DE CASOLES 99, BARCELONA

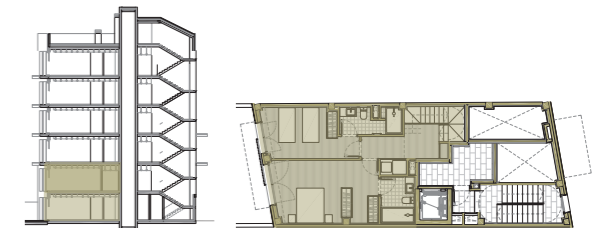
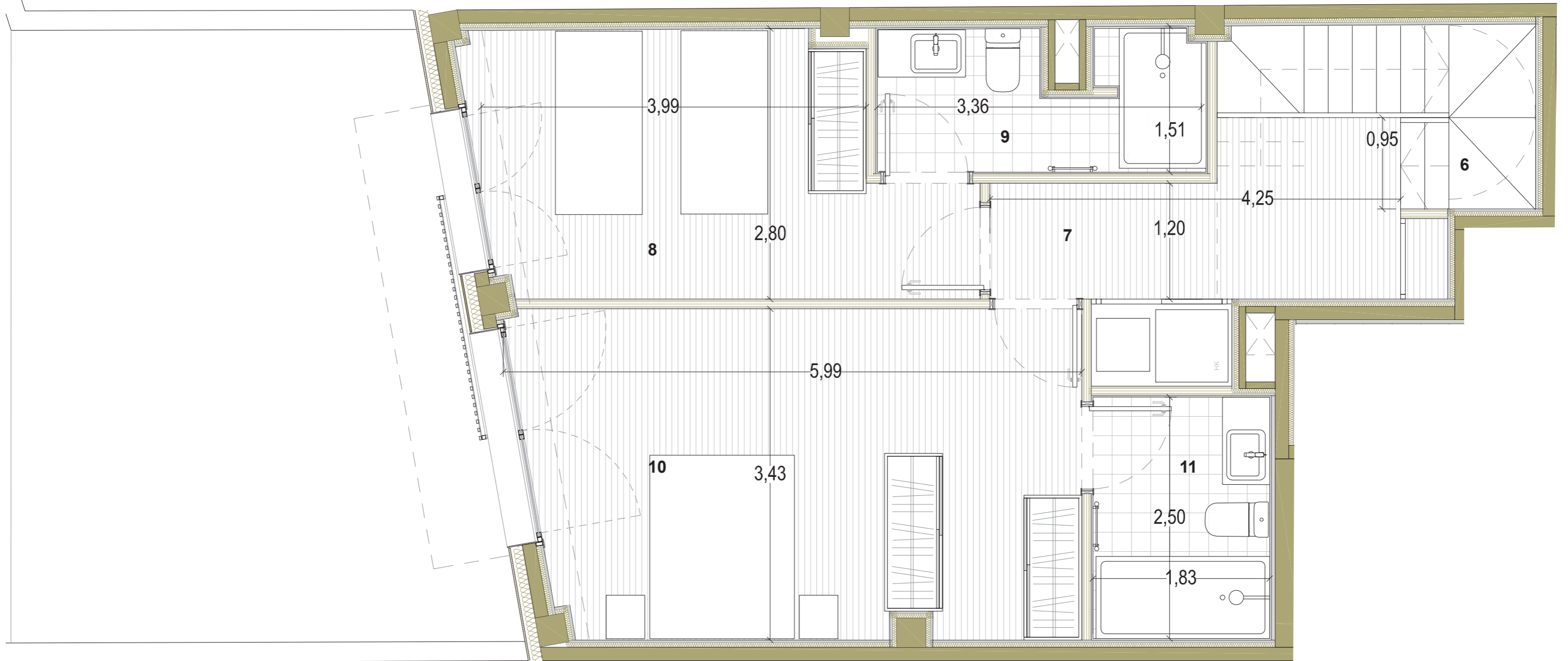

SUPERFICIE ÚTIL

1 ENTRADA	4,02 m ²	8 HABITACIÓN 2	12,53 m ²
2 SALON-COMEDOR-COCINA	29,63 m ²	9 BAÑO 2	4,59 m ²
3 HABITACIÓN 1	11,88 m ²	10 HABITACIÓN 3	19,37 m ²
4 BAÑO 1	4,72 m ²	11 BAÑO 3	4,58 m ²
5 ESCALA 1	2,26 m ²	SUPERFICIE EXTERIOR	
6 ESCALA 2	2,67 m ²	12 JARDÍN	137,01 m ²
7 PASILLO	8,11 m ²		

CUADRO SUPERFICIES CONSTRUIDAS (m2)	
PISO	B-1ª
SUPERFICIE CONSTRUIDA	129,75
%PARTIC. ESPACIOS COMUNES	27,06
SUP. CORRESP. ESPACIOS COMUNES	53,98
SUP. CONSTR. CON ESPACIOS COMUNES	183,73
BALCON/TERRAZA	147,03



PISO BAJOS - 1ª (planta attillo) MARZO 2021

PROYECTO: CONSTRUCCIÓN DE UN EDIFICIO DE VIVIENDAS PLURIFAMILIAR

SITUACIÓN: C/ SANT GERVASI DE CASOLES 99, BARCELONA



Proyecto paisajismo Vivienda Dúplex acceso privado jardín.



PROYECTO: CONSTRUCCIÓN DE UN EDIFICIO DE VIVIENDAS PLURIFAMILIAR
 SITUACIÓN: C/ SANT GERVASI DE CASOLES 99, BARCELONA



Memoria de Calidades Paisajismo



Proyecto paisajismo Vivienda Dúplex acceso privado jardín.



PROYECTO: CONSTRUCCIÓN DE UN EDIFICIO DE VIVIENDAS PLURIFAMILIAR
 SITUACIÓN: C/ SANT GERVAZI DE CASOLES 99, BARCELONA



Memoria de Calidades
 Paisajismo



Agave attenuata



Agave ovatifolia



Artemisia ludoviciana 'Silver Queen'



Calamagrostis x acutiflora 'Karl Foerster'



Carex muricata



Cyathea cooperi

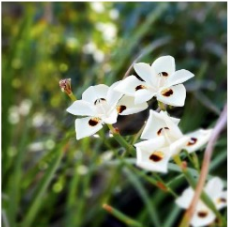

Dietes bicolor



Howea forsteriana



Ficus pumila



Lomandra longifolia 'Tanika'



Monstera deliciosa



Philodendron bipinnatifidum

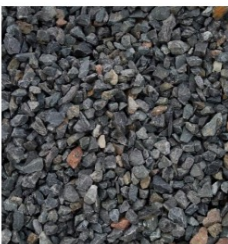

Grava gris fosca



Acabat de micro-formigó



Porcelaníc 'Pietro grey' de Rosagres



Vegetación a base de plantas suficientes y otras de follaje exuberante, de diversas formas, medidas y texturas. La selección botánica está especialmente escogida para ser un atractivo estético durante todo el año y a la vez garantizar un mantenimiento sostenible.



PROYECTO: CONSTRUCCIÓN DE UN EDIFICIO DE VIVIENDAS PLURIFAMILIAR

SITUACIÓN: C/ SANT GERVASI DE CASOLES 99, BARCELONA



Memoria de Calidades Paisajismo

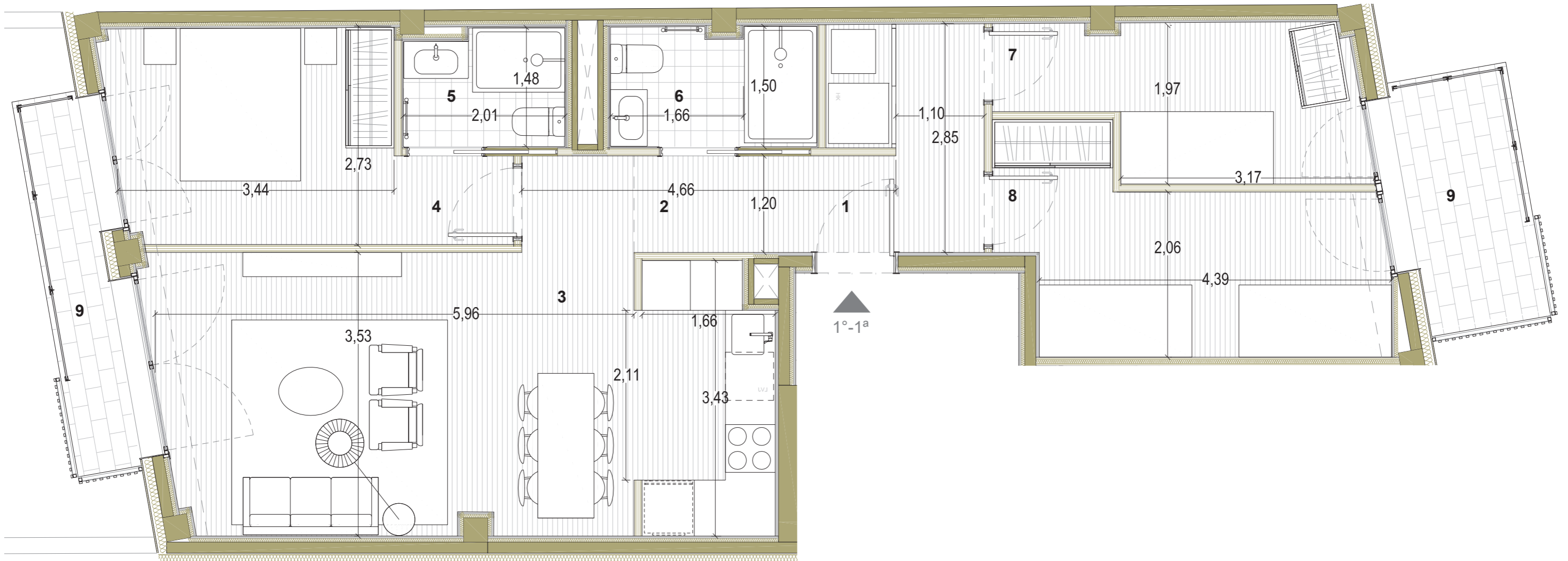

SUPERFICIE ÚTIL

1 ENTRADA	5,24 m ²
2 PASILLO	3,14 m ²
3 SALON-COMEDOR-COCINA	28,00 m ²
4 HABITACIÓN 1	11,02 m ²
5 BAÑO 1	2,84 m ²
6 BAÑO 2	3,76 m ²
7 HABITACIÓN 2	7,68 m ²
8 HABITACIÓN 3	11,09 m ²
SUPERFICIE EXTERIOR	
9 BALCONES	8,59 m ²

CUADRO SUPERFICIES CONSTRUIDAS (m2)	
PISO	1º-1ª
SUPERFICIE CONSTRUIDA	87,44
%PARTIC. ESPACIOS COMUNES	18,24
SUP. CORRESP. ESPACIOS COMUNES	36,38
SUP. CONSTR. CON ESPACIOS COMUNES	123,82
BALCON/TERRAZA	8,59

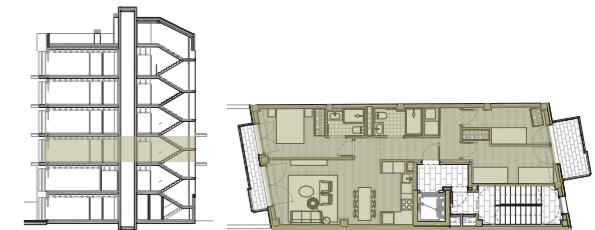

PISO 1º-1ª

MARZO 2021

PROYECTO: CONSTRUCCIÓN DE UN EDIFICIO DE VIVIENDAS PLURIFAMILIAR

SITUACIÓN: C/ SANT GERVASI DE CASOLES 99, BARCELONA



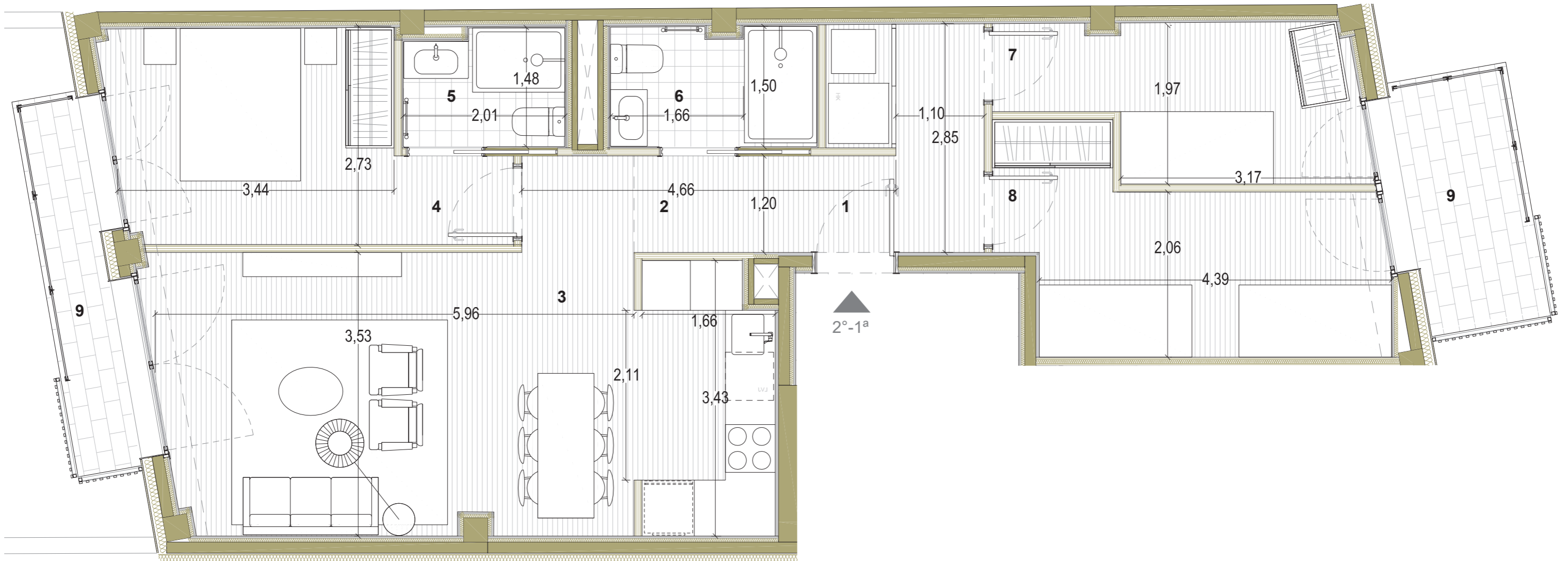

SUPERFICIE ÚTIL

1 ENTRADA	5,24 m ²
2 PASILLO	3,14 m ²
3 SALON-COMEDOR-COCINA	28,00 m ²
4 HABITACIÓN 1	11,02 m ²
5 BAÑO 1	2,84 m ²
6 BAÑO 2	3,76 m ²
7 HABITACIÓN 2	7,68 m ²
8 HABITACIÓN 3	11,09 m ²
SUPERFICIE EXTERIOR	
9 BALCONES	8,59 m ²

CUADRO SUPERFICIES CONSTRUIDAS (m2)	
PISO	2º-1ª
SUPERFICIE CONSTRUIDA	87,44
%PARTIC. ESPACIOS COMUNES	18,24
SUP. CORRESP. ESPACIOS COMUNES	36,38
SUP. CONSTR. CON ESPACIOS COMUNES	123,82
BALCON/TERRAZA	8,59

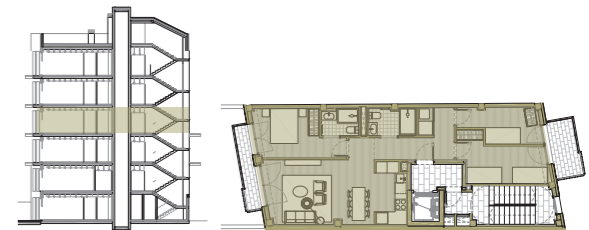

PISO 2º-1ª

MARZO 2021

PROYECTO: CONSTRUCCIÓN DE UN EDIFICIO DE VIVIENDAS PLURIFAMILIAR

SITUACIÓN: C/ SANT GERVASI DE CASOLES 99, BARCELONA



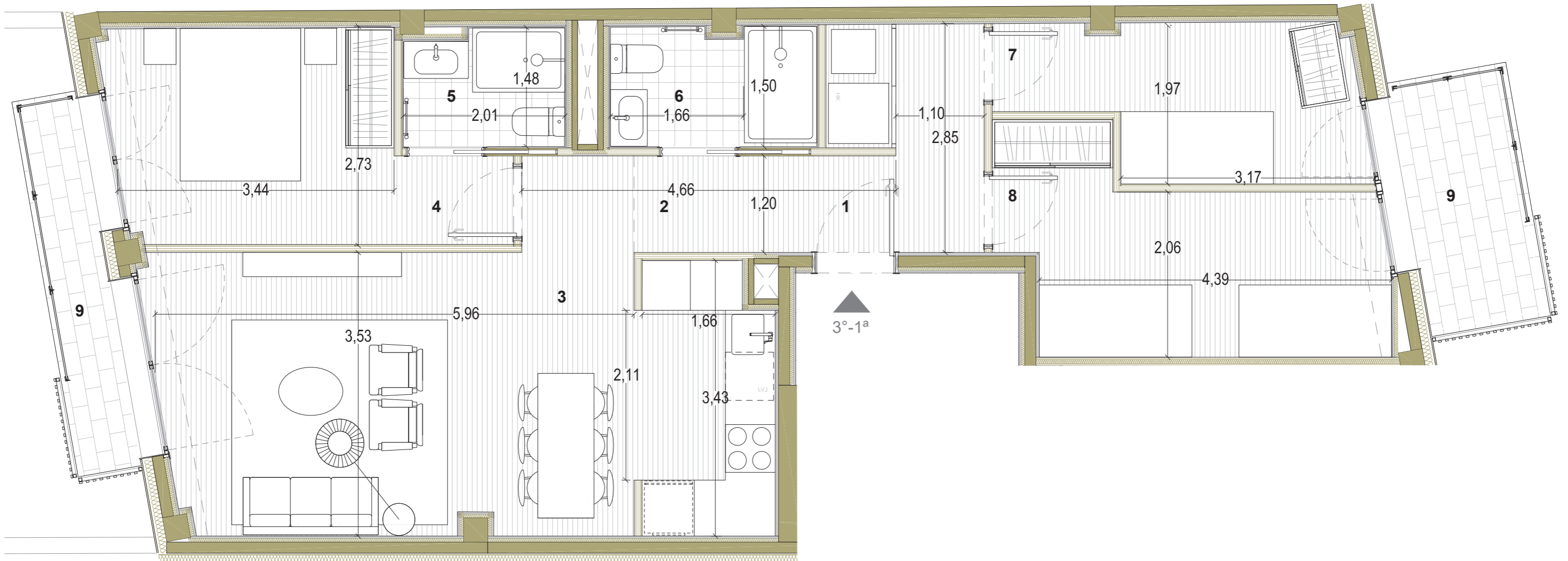

SUPERFICIE ÚTIL

1 ENTRADA	5,24 m ²
2 PASILLO	3,14 m ²
3 SALON-COMEDOR-COCINA	28,00 m ²
4 HABITACIÓN 1	11,02 m ²
5 BAÑO 1	2,84 m ²
6 BAÑO 2	3,76 m ²
7 HABITACIÓN 2	7,68 m ²
8 HABITACIÓN 3	11,09 m ²
SUPERFICIE EXTERIOR	
9 BALCONES	8,59 m ²

CUADRO SUPERFICIES CONSTRUIDAS (m2)	
PISO	3º-1ª
SUPERFICIE CONSTRUIDA	87,44
%PARTIC. ESPACIOS COMUNES	18,24
SUP. CORRESP. ESPACIOS COMUNES	36,38
SUP. CONSTR. CON ESPACIOS COMUNES	123,82
BALCON/TERRAZA	8,59

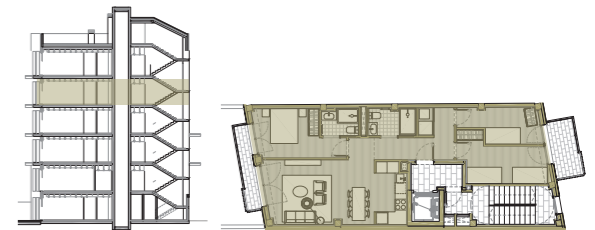

PISO 3º-1ª

MARZO 2021

PROYECTO: CONSTRUCCIÓN DE UN EDIFICIO DE VIVIENDAS PLURIFAMILIAR

SITUACIÓN: C/ SANT GERVASI DE CASOLES 99, BARCELONA



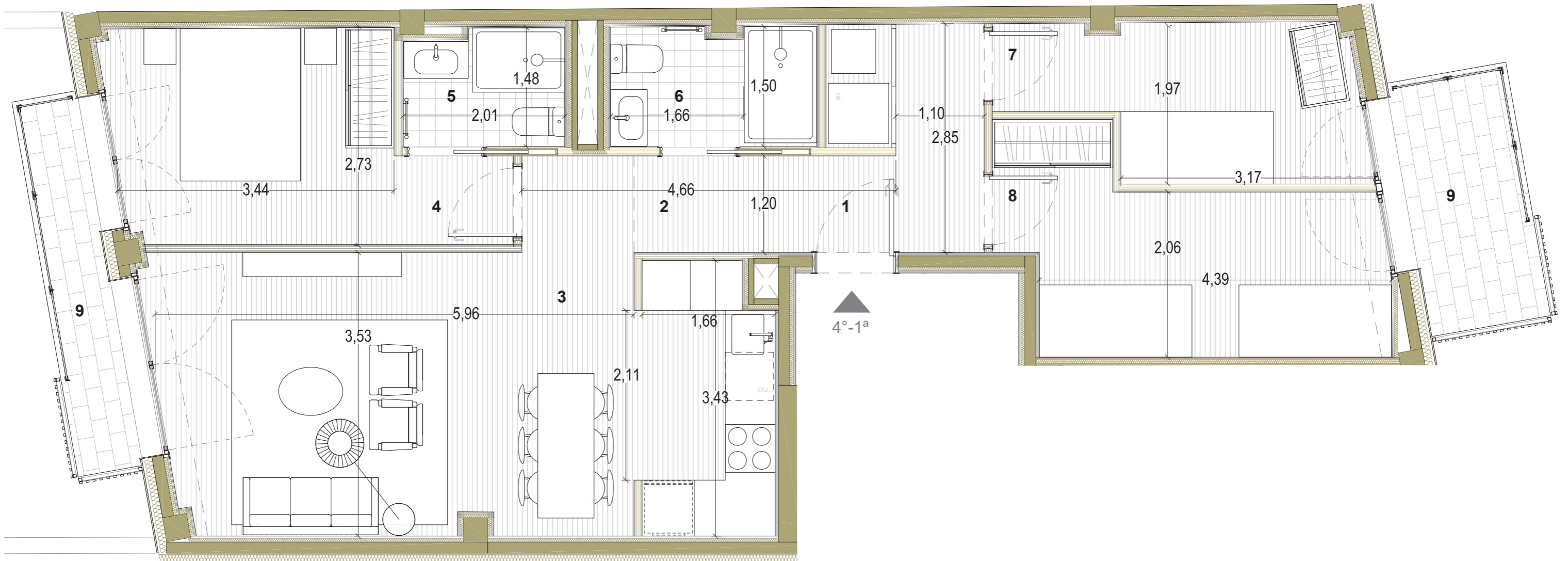

SUPERFICIE ÚTIL

1 ENTRADA	5,24 m ²
2 PASILLO	3,14 m ²
3 SALON-COMEDOR-COCINA	28,00 m ²
4 HABITACIÓN 1	11,02 m ²
5 BAÑO 1	2,84 m ²
6 BAÑO 2	3,76 m ²
7 HABITACIÓN 2	7,68 m ²
8 HABITACIÓN 3	11,09 m ²
SUPERFICIE EXTERIOR	
9 BALCONES	8,59 m ²

CUADRO SUPERFICIES CONSTRUIDAS (m2)	
PISO	4 ^º -1 ^ª
SUPERFICIE CONSTRUIDA	87,44
%PARTIC. ESPACIOS COMUNES	18,24
SUP. CORRESP. ESPACIOS COMUNES	36,38
SUP. CONSTR. CON ESPACIOS COMUNES	123,82
BALCON/TERRAZA	8,59

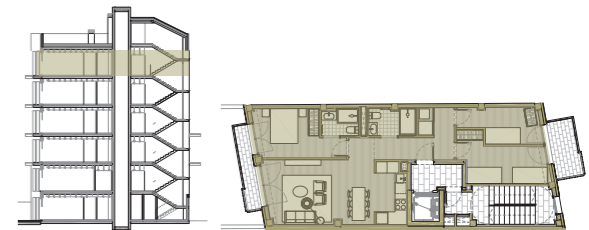

PISO 4^º-1^ª

MARZO 2021

PROYECTO: CONSTRUCCIÓN DE UN EDIFICIO DE VIVIENDAS PLURIFAMILIAR

SITUACIÓN: C/ SANT GERVASI DE CASOLES 99, BARCELONA



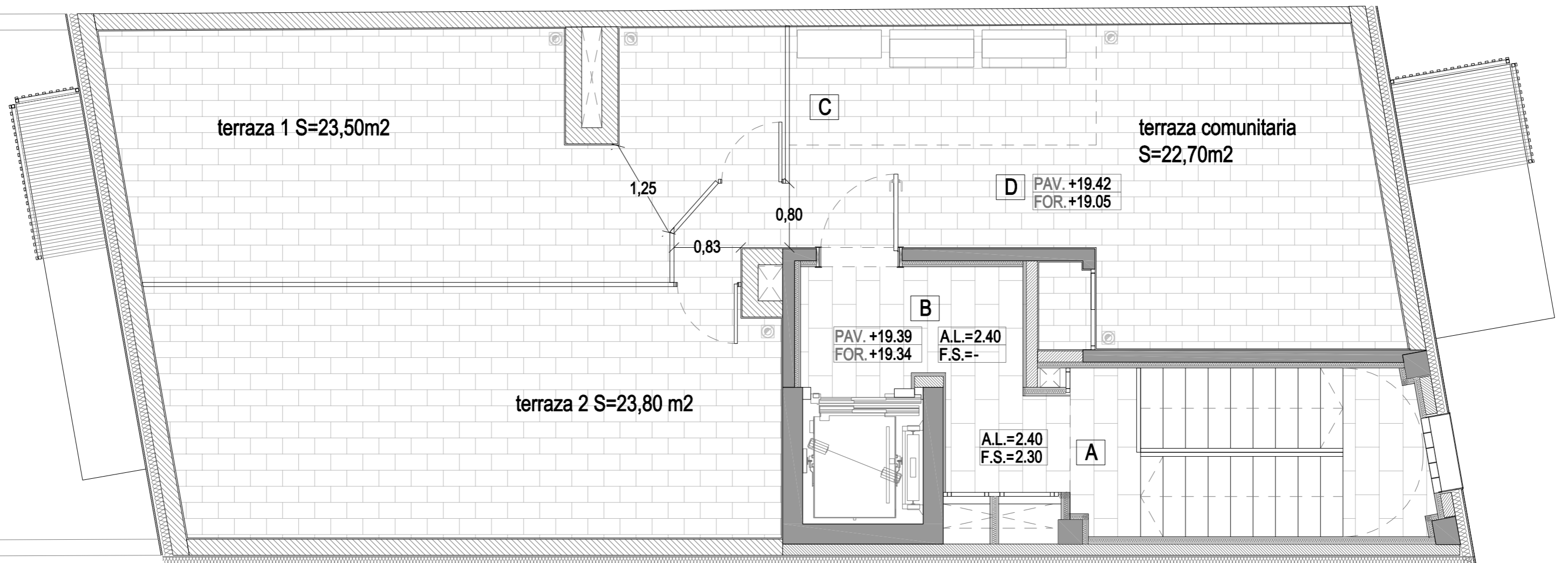

VIVIENDAS

PAVIMENTO Y REVESTIMIENTO

PAVIMENTO MADERA NATURAL ref. 690/0000053 de AZUL ACOCSA
PARQUET MADERA HARDWAX OL GRIS RUSTIC A/B, DE LAMAS 1900-2450x185 MM. O SIMILAR

PAVIMENTO Y REVESTIMIENTO DE GRES PORCELÁNICO EN BAÑOS EN FORMATO 45X90 CMS.
REF. AZUL ACOCSA 646/0002910 O SIMILAR
REVESTIMIENTO DUCHAS DECORATIVO OPCIÓN RAYAS REF. AZUL ACOCSA 646/0004335 O SIMILAR

PAVIMENTO Y REVESTIMIENTO DE GRES PORCELÁNICO EN BAÑOS EN FORMATO 45X90 CMS.
REF. AZUL ACOCSA 646/0004556 O SIMILAR
REVESTIMIENTO DUCHAS DECORATIVO OPCIÓN HEXAGONAL REF. AZUL ACOCSA 163/0008730
O SIMILAR

EN EL RESTO DE PARAMENTOS ACABADO PINTADO CON PINTURA PLÁSTICA, ACABADO LISO.

TECHOS

FALSO TECHO CONTINUO DE PLACAS DE YESO LAMINADO HIDRÓFUGO SEGÚN EL CASO, ACABADO PINTADO CON PINTURA PLÁSTICA Y ACABADO LISO,.

CARPINTERÍA INTERIOR

PUERTA MAPI DE ENTRADA BLINDADA INTERIOR LACADA BLANCA Y ACABADO EXTERIOR BLANCO,
CON MIRILLA Y CERRADURA DE SEGURIDAD.

PUERTA MAPI INTERIORES DE UNA HOJA BATIENTE DE TABLERO DM DE CARA LISA DE 12MM DE GRUESO,
LACADA BLANCA.

PUERTAS CORREDERAS DE TABLERO DM DE CARA LISA DE 40MM DE GRUESO, LACADA BLANCA.



PROYECTO: CONSTRUCCIÓN DE UN EDIFICIO DE VIVIENDAS PLURIFAMILIAR
SITUACIÓN: C/ SANT GERVASI DE CASOLES 99, BARCELONA

AZUL
ACOCSA

Memoria de Calidades
Viviendas

* Los modelos pueden ser susceptibles de cambio por la propiedad.

CARPINTERÍA EXTERIOR

BALCONERAS BATIENTES Y OSCILOBATIENTES, SEGÚN EL CASO, MODELO CORTIZO, CON ROTURA DE PUENTE TÉRMICO Y VIDRIO CON CÁMARA DE AIRE INCOLOR LAMINADO.

CELOSÍAS FIJAS CON LAMAS METÁLICAS DE ALUMINIO GRIS SEGÚN DF.

COCINAS

MOBILIARIO DE COCINA AZUL ACOCSA LEICHT CON FRENTES EN ACABADO CON UNA LACA ULTRA MATE LO QUE LE CONFIERE UN TACTO SATINADO CON EFECTO ANTI HUELLAS.

LA PARTE TRASERA ES EN LAMINADO. EN EL ÁREA DE LOS TIRADORES, EL CANTO SE HAYA FRESADO HACIA ATRÁS. GROSOR DEL FRENTE 19 MM.

SISTEMA DE APERTURA GOLA DE ALUMINIO LACADO MATE AL TONO DE PUERTA.

ARMAZÓN ESTRUCTURA ESTABLE FORMADA POR TABLEROS DE AGLOMERADO DE TRES CAPAS CON

REVESTIMIENTO DE MELAMINA Y CON ACABADO GRIS PLATINO O GRIS CARBÓN, LATERALES DE 16 MM. DE GROSOR Y BASE DE 19 MM., TRASERA DE 8MM DE ESPESOR.

CAJONES Y GAVETAS GRASS CON MARCOS DE ACERO DE DOBLE SOLDADURA CON UN PERFIL LIGERAMENTE ESCALONADO, REVESTIMIENTO EN POLVO DE COLOR GRIS PLATA METALIZADO POR TODAS LAS CARAS, PAREDES INTERIORES EN ÁNGULO DE 90 PARA MAXIMIZAR EL ESPACIO DE ALMACENAMIENTO. CARRILES DE EXTRACCIÓN SINCRONIZADOS Y CON RODAMIENTO DE BOLAS, CON AMORTIGUACIÓN HASTA EL TOPE EN AMBAS DIRECCIONES.

LATERALES DE LAS GAVETAS DE CRISTAL TRANSPARENTE OPTINWHITE EN LA CONFIGURACIÓN DE SERIE.

ELECTRODOMÉSTICOS NEFF. FRIGORÍFICO COMBI INTEGRABLE, HORNO MULTIUNCIÓN ENCASTRABLE, MICROONDAS ELECTRÓNICO ENCASTRABLE SIN MARCO, PLACA INDUCCIÓN ENCASTRABLE CON CONTROL ELECTRÓNICO Y LEDS, GRUPO FILTRANTE EXTRACCIÓN, MÓDULO DE INTEGRACIÓN A++, ENCASTRABLE Y LAVAVAJILLAS TOTALMENTE INTEGRABLE.

ENCIMERAS DE PORCELÁNICO DE 12 MM. DE ESPESOR EN ACABADO BLANCO VETEADO GRIS MATE CON APLACADOS A PARED HASTA MUEBLE ALTO.

AZUL
ACOCSA

Memoria de Calidades
Viviendas

* Los modelos pueden ser susceptibles de cambio por la propiedad.

dp donpiso



PROYECTO: CONSTRUCCIÓN DE UN EDIFICIO DE VIVIENDAS PLURIFAMILIAR
SITUACIÓN: C/ SANT GERVASI DE CASOLES 99, BARCELONA

BAÑOS

INODORO SUSPENDIDO COMPACTO CON SISTEMA RIMLESS Y TAPA CON CAIDA AMORTIGUADA.
MÓDULO WC CON CISTERNA. ALTURA 1120 MM.
PLACA DE ACCIONAMIENTO DUAL NEGRO MATE.

GRIFERÍA LAVABO MURAL NG. MONOMANDO LAVABO ACABADO NEGRO MATE.

COLUMNA DE DUCHA TERMOSTÁTICA CON BRAZO TELESCÓPICO Y ROCIADOR 30 ACABADO NEGRO MATE.

PLATOS DE DUCHA A MEDIDA, TEXTURA LISA, COLOR A DEFINIR.
REJILLA DEL MISMO COLOR PLATO

MUEBLE DE BAÑO SUSPENDIDO AZUL ACOCSA, COLECCIÓN BARI DE DOS CAJONES FABRICADO EN BASE DM HIDRÓFUGO DE 19MM, CON INTERIORES EN MELAMINA TEXTIL Y GUÍAS OCULTAS BLUM.

MUEBLE A MEDIDA, ACABADO LACADO MATE. POSIBILIDAD DE COMBINAR MATERIALES (FRONTALES LACADOS, LATERALES MADERA).
CON ENCIMERA DE RESINA BLANCA MATE.

MAMPARAS DE BAÑO MARCA DUSCHOLUX MODELO PULSAR O SIMILAR.

PRODUCCIÓN DE ACS Y CLIMATIZACIÓN

SISTEMA DE AEROTERMIA SAMSUNG O SIMILAR, COMPUESTO DE UNIDAD EXTERIOR, UBICADA EN CUBIERTA Y UNIDAD INTERIOR COMPUESTA DE HYDROKIT Y FAN-COIL.

AZUL
ACOCSA

Memoria de Calidades
Viviendas

* Los modelos pueden ser susceptibles de cambio por la propiedad.

dp donpiso



PROYECTO: CONSTRUCCIÓN DE UN EDIFICIO DE VIVIENDAS PLURIFAMILIAR
SITUACIÓN: C/ SANT GERVASI DE CASOLES 99, BARCELONA

ZONAS COMUNES

PAVIMENTOS

PAVIMENTO INTERIOR DEL VESTÍBULO DE BALDOSA DE GRES PORCELÁNICO 30X60 ANTIDESLIZANTE COLOR SEGÚN DF. EN LA ESCALERA, LA PIEZA DE ESCALÓN SERÁ EL EQUIVALENTE.

REVESTIMIENTOS

PAREDES PINTADAS CON PINTURA PLÁSTICA LISA.

ZONAS DE ARMARIOS DE INSTALACIONES IRÁN CON UN REVESTIMIENTO CON LISTONES DE TABLERO DM, ACABADO A DEFINIR POR LA D.F.



PROYECTO: CONSTRUCCIÓN DE UN EDIFICIO DE VIVIENDAS PLURIFAMILIAR
SITUACIÓN: C/ SANT GERVASI DE CASOLES 99, BARCELONA

AZUL
ACOCSA

Memoria de Calidades
Viviendas
PROPUESTA PLATINUM

* Los modelos pueden ser susceptibles de cambio por la propiedad.

PAVIMENTO NATURAL

PAVIMENTO MADERA
NATURAL REF. 690/0000053
DE AZUL ACOCSA



PARQUET MADERA HARDWAX
OL GRIS RUSTIC A/B 1900-2450X185

PAVIMENTO-REVESTIMIENTO

PAVIMENTO Y
REVESTIMIENTO DE GRES
PORCELÁNICO EN FORMATO
45X90 CMS. REF. AZUL
ACOCSA 646/0002910

REVESTIMIENTO DUCHAS
DECORATIVO OPCIÓN
RAYAS REF. AZUL ACOCSA
646/0004335



PAVIMENTO-REVESTIMIENTO

PAVIMENTO Y
REVESTIMIENTO DE GRES
PORCELÁNICO EN
FORMATO 45X90 CMS. REF.
AZUL ACOCSA 646/0004556

REVESTIMIENTO DUCHAS
DECORATIVO OPCIÓN
HEXAGONAL REF. AZUL
ACOCSA 163/0008730



PROYECTO: CONSTRUCCIÓN DE UN EDIFICIO
DE VIVIENDAS PLURIFAMILIAR
SITUACIÓN: C/ SANT GERVASI DE CASOLES
99, BARCELONA



PAVIMENTO DE GRES PORCELÁNICO Y REVESTIMIENTO DUCHAS DECORATIVO HEXAGONAL



PLATOS DE DUCHA A MEDIDA, TEXTURA LISA, REJILLA MISMO COLOR PLATO Y MAMPARA MARCA DUSCHOLUC MOD. PULSAR



WC COMPACT RIMLESS

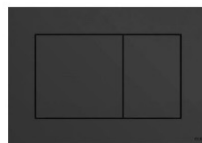

PULSADOR DUAL NEGRO MATE



MUEBLE SUSPENDIDO BAÑOS COLECCIÓN BARI – AZUL ACOCSA



COLUMNA EXT. NG



GRIFERIA LAVABO MURAL NG



PROYECTO: CONSTRUCCIÓN DE UN EDIFICIO DE VIVIENDAS PLURIFAMILIAR
SITUACIÓN: C/ SANT GERVASI DE CASOLES 99, BARCELONA

GRIFERIA LAVABO MURAL NG
OPCIÓN 1

MONOMANDO LAVABO
MURAL ACABADO NEGRO
MATE



COLUMNMA DUCHA EXT. NG
OPCIÓN 1

COLUMNA DE DUCHA
TERMOSTATICA CON BRAZO
TELESCOPICO Y ROCIADOR
30Ø ACABADO NEGRO MATE



MAMPARAS DUSCHOLUX

MAMPARA MODELO PULSAR
CON PERFILERÍA MINIMAL
EN COLOR NEGRO



WC COMPACT RIMLESS

INODORO SUSPENDIDO
COMPACTO CON SISTEMA
RIMLESS Y TAPA CON
CAÍDA AMORTIGUADA



CISTERNA

MÓDULO WC CON
CISTERNA. ALTURA 1120 MM



PULSADOR DUAL NEGRO

PLACA DE
ACCIONAMIENTO DUAL
NEGRO MATE

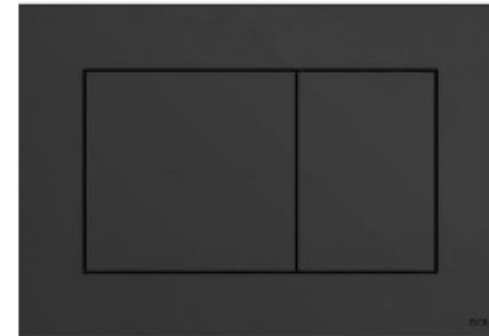

AZUL
ACOCSA

Memoria de Calidades
Accesorios y sanitarios Baños

* Los modelos pueden ser susceptibles de cambio por la propiedad.

dp donpiso



PROYECTO: CONSTRUCCIÓN DE UN EDIFICIO
DE VIVIENDAS PLURIFAMILIAR
SITUACIÓN: C/ SANT GERVASI DE CASOLES
99, BARCELONA

PLATOS DE DUCHA

PLATOS DE DUCHA A MEDIDA, TEXTURA LISA, COLOR A DEFINIR.
REJILLA DEL MISMO COLOR QUE EL PLATO



Rejilla Point

Inox, Colores Standard (Basic y Trend) y Special



Rejilla Star

Inox, Colores Standard (Basic y Trend) y Special

Kromat® | Standard Basics



Kromat® | Standard Trends



PROYECTO: CONSTRUCCIÓN DE UN EDIFICIO DE VIVIENDAS PLURIFAMILIAR
SITUACIÓN: C/ SANT GERVASI DE CASOLES 99, BARCELONA

MUEBLES DE BAÑO PRINCIPAL Y CORTESÍA

Mueble de baño suspendido Azul Acocsa, colección Bari de 2 cajones fabricado en base DM hidrófugo de 19mm, con interiores en melamina textil y guías ocultas Blum.

Mueble a medida, acabado lacado mate. Posibilidad de combinar materiales (Frontales lacados, laterales madera)

Con encimera de resina blanca mate.



dp donpiso



PROYECTO: CONSTRUCCIÓN DE UN EDIFICIO DE VIVIENDAS PLURIFAMILIAR

SITUACIÓN: C/ SANT GERVASI DE CASOLES 99, BARCELONA

**AZUL
ACOCSA**

Memoria de Calidades
Mueble Baños
PROPUESTA PLATINUM

* Los modelos pueden ser susceptibles de cambio por la propiedad.

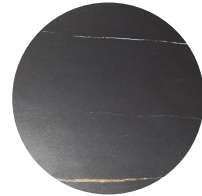
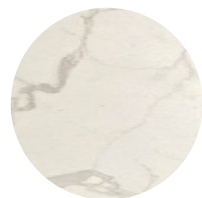

MOBILIARIO
COCINA LEICHT
MODELO BONDI

AZUL
ACOCSA

Memoria de Calidades
Cocinas

* Los modelos pueden ser susceptibles de cambio por la propiedad.

dp donpiso



PROYECTO: CONSTRUCCIÓN DE UN EDIFICIO DE VIVIENDAS PLURIFAMILIAR

SITUACIÓN: C/ SANT GERVASI DE CASOLES 99, BARCELONA

SANT GERVASI DE CASSOLES, 99

Inmueble	PVP	m ² Construidos	Terraza	Habitaciones	Solarium	
PLANTA BAJA	1.450.000 €	183,73	147,03	3		
PLANTA 1º	750.000 €	123,82	8,59	3		
PLANTA 2º	770.000 €	123,82	8,59	3		VENDIDO
PLANTA 3º	765.000 €	123,82	8,59	3	23,5	VENDIDO
PLANTA 4º	785.000 €	123,82	8,59	3	23,8	VENDIDO