

PERE MONTSORIU

6 VIVIENDAS DE USO TURÍSTICO
BETERÓ (VALENCIA)

RDA Suites

UN NUEVO ALOJAMIENTO

PLANOS



	Revestimiento porcelánico		Ducha termostática
	Cocina amueblada completa		Grifería ecológica
	Sofá cama		Split, Ventilador y Termo eléctrico
	Cama doble con canapé		TV
	Lavadora		Instalación WIFI
	Frigorífico combi		Acceso digital / Caja de llaves

PLANOS

VT 1

S Útil
27.5 M²

S Construida
31.8 M²



VT 2

S Útil
27.5 M²

S Construida
31.4 M²



PLANOS

VT 3

s Útil
27.5 M²

S Construida
31.4 M²

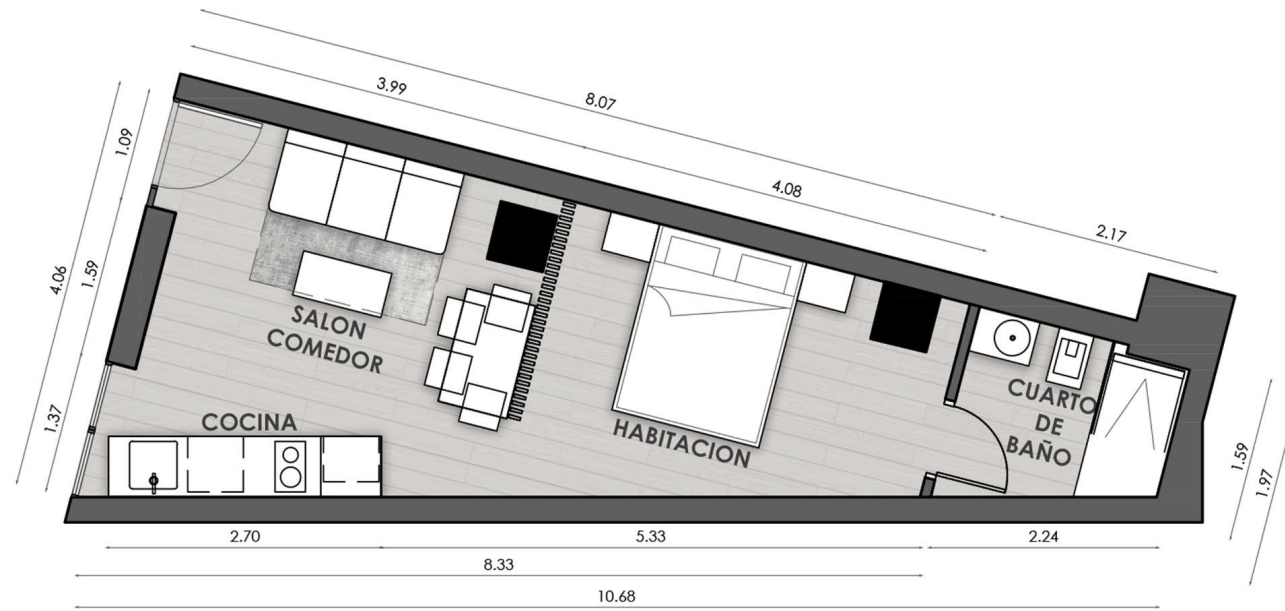

VT 4

s Útil
27.5 M²

S Construida
31.2 M²

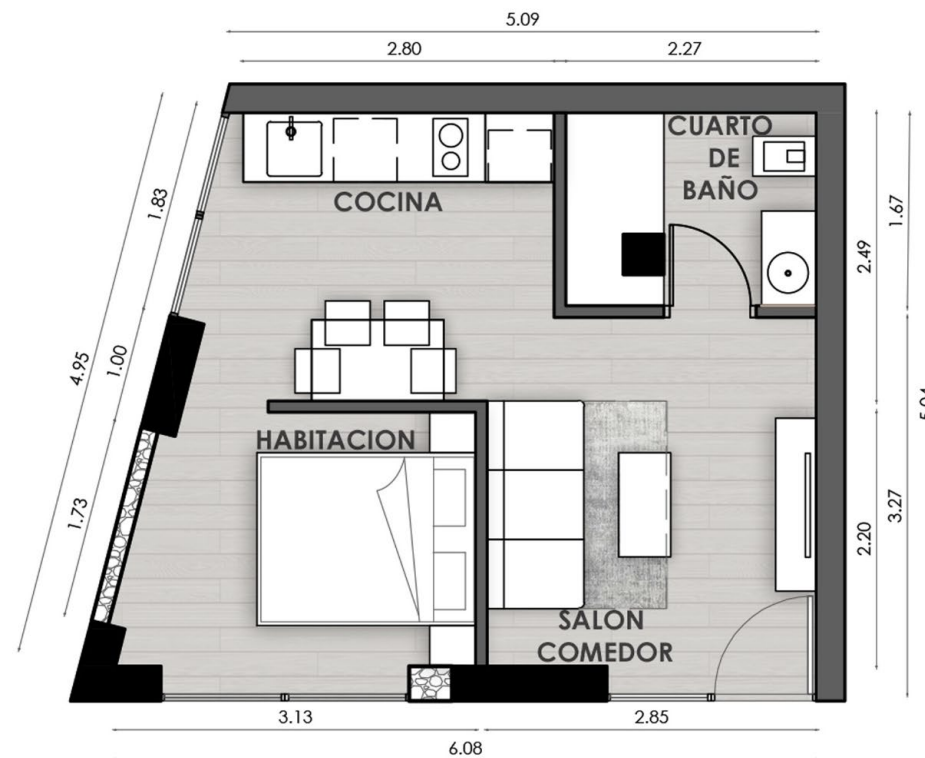

PLANOS

VT 5

S Útil
27.5 M²

S Construida
31.8 M²



VT 6

S Útil
27.5 M²

S Construida
31.4 M²



FACHADA DEL PROYECTO



CARPINTERIA EXTERIOR

Carpintería de aluminio lacado con sistema de microventilación y doble acristalamiento tipo Climalit (para minimizar las pérdidas de calor y los efectos del ruido procedente del exterior) con rotura de puente térmico.

ELECTRICIDAD Y TELECOMUNICACIONES

Las viviendas de uso turístico estarán dotadas de los elementos que impone el Reglamento Electrotécnico de Baja Tensión. Mecanismos marca Schneider o similar. Instalación interior de telecomunicaciones conforme al reglamento vigente. Toma de Internet excepto en baño. Preinstalación telefónica con canalización desde el armario de telecomunicaciones en la entrada a la vivienda hasta las estancias mediante tubos empotrados.

Las imágenes mostradas son una representación lo más fiel posible del resultado final del proyecto final mostrado. Estas podrán sufrir modificaciones derivadas de exigencias técnicas o jurídicas. Tanto la decoración como parte del mobiliario son propuestas orientativas no incluidas en el proyecto.

PROPUESTA DE INTERIORISMO



VESTÍBULO, SALÓN Y DORMITORIO

El pavimento de todo el apartamento será porcelánico imitación madera HAYA. El suelo estará rematado con un rodapié de PVC o porcelánico a juego con la carpintería interior para crear un ambiente completamente integrado en toda la vivienda.

Las paredes irán acabadas con pintura plástica lisa blanca sobre capa de yeso laminado y, es posible, que algunas zonas con ladrillo caravista. Se colocará falso techo de placa de yeso laminado, terminado en pintura plástica blanca.

COCINA

Cocina completamente amueblada abierta al comedor, con encimera HPL efecto cemento y equipada con vitrocerámica/placa de inducción de 2 fuegos, campana extractora con fibra de carbono, lavadora, y frigorífico con congelador mini. Fregadero de acero inoxidable y grifería monomando.

Las imágenes mostradas son una representación lo más fiel posible del resultado final del proyecto final mostrado. Estas podrán sufrir modificaciones derivadas de exigencias técnicas o jurídicas. Tanto la decoración como parte del mobiliario son propuestas orientativas no incluidas en el proyecto.

PROPUESTA DE INTERIORISMO



CARPINTERIA INTERIOR

Puerta de acceso de aluminio lacada en gris con cristal de seguridad. Puertas interiores de MDF color blanco con acabado lacado y manivela acero.

TABIQUERÍA INTERIOR Y AISLAMIENTOS

Divisiones interiores ejecutadas con tabiquería seca y aislamiento acústico entre estancias, según Código Técnico.

Las imágenes mostradas son una representación lo más fiel posible del resultado final del proyecto final mostrado. Estas podrán sufrir modificaciones derivadas de exigencias técnicas o jurídicas. Tanto la decoración como parte del mobiliario son propuestas orientativas no incluidas en el proyecto.

PROPUESTA DE INTERIORISMO



BAÑO

Alicatado de gres porcelánico color gris clarito. Pila y sanitario de porcelana color blanco. Grifo monomando acabado cromado con sistema de ahorro de agua. Plato de ducha antideslizante blanco.

FONTANERÍA, CALEFACCIÓN, CLIMATIZACIÓN Y VENTILACIÓN

La producción de agua caliente sanitaria se realizará mediante termo eléctrico (+/- 50L).

Las imágenes mostradas son una representación lo más fiel posible del resultado final del proyecto final mostrado. Estas podrán sufrir modificaciones derivadas de exigencias técnicas o jurídicas. Tanto la decoración como parte del mobiliario son propuestas orientativas no incluidas en el proyecto.

CONTACTO

 www.rdasuites.com/pere-montsoriu/

 96 352 22 97

 67 342 98 11

RDA Suites

UN NUEVO ALOJAMIENTO