

EDIFICIO  
SAN FRANCISCO  
34-36

16 VIVIENDAS, GARAJES Y TRASTEROS.  
CALLE SAN FRANCISCO, 34-36. SEGOVIA

GESTIONA:



COMERCIALIZA:



PROYECTA:



ESCALA 1:150

PLANTA SÓTANO

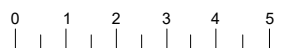

Plano orientativo que no constituye documento contractual. Sujeto a modificaciones por exigencias técnicas, jurídicas o administrativas derivadas de la obtención de todos los permisos y licencias reglamentarias, así como por necesidades constructivas o de diseño derivadas de la Dirección de Obra. Las superficies tienen carácter provisional hasta al obtención de la correspondiente autorización. La jardinería, el mobiliario y el amueblamiento de las viviendas son ficticios teniendo validez a efectos decorativos. El presente documento es copia de su original, del que es autor el arquitecto D. Alberto López Estebananz. Su utilización total o parcial, así como cualquier reproducción o cesión a terceros requerirá la previa autorización expresa de su autor, quedando, en todo caso, prohibida cualquier modificación unilateral del mismo.

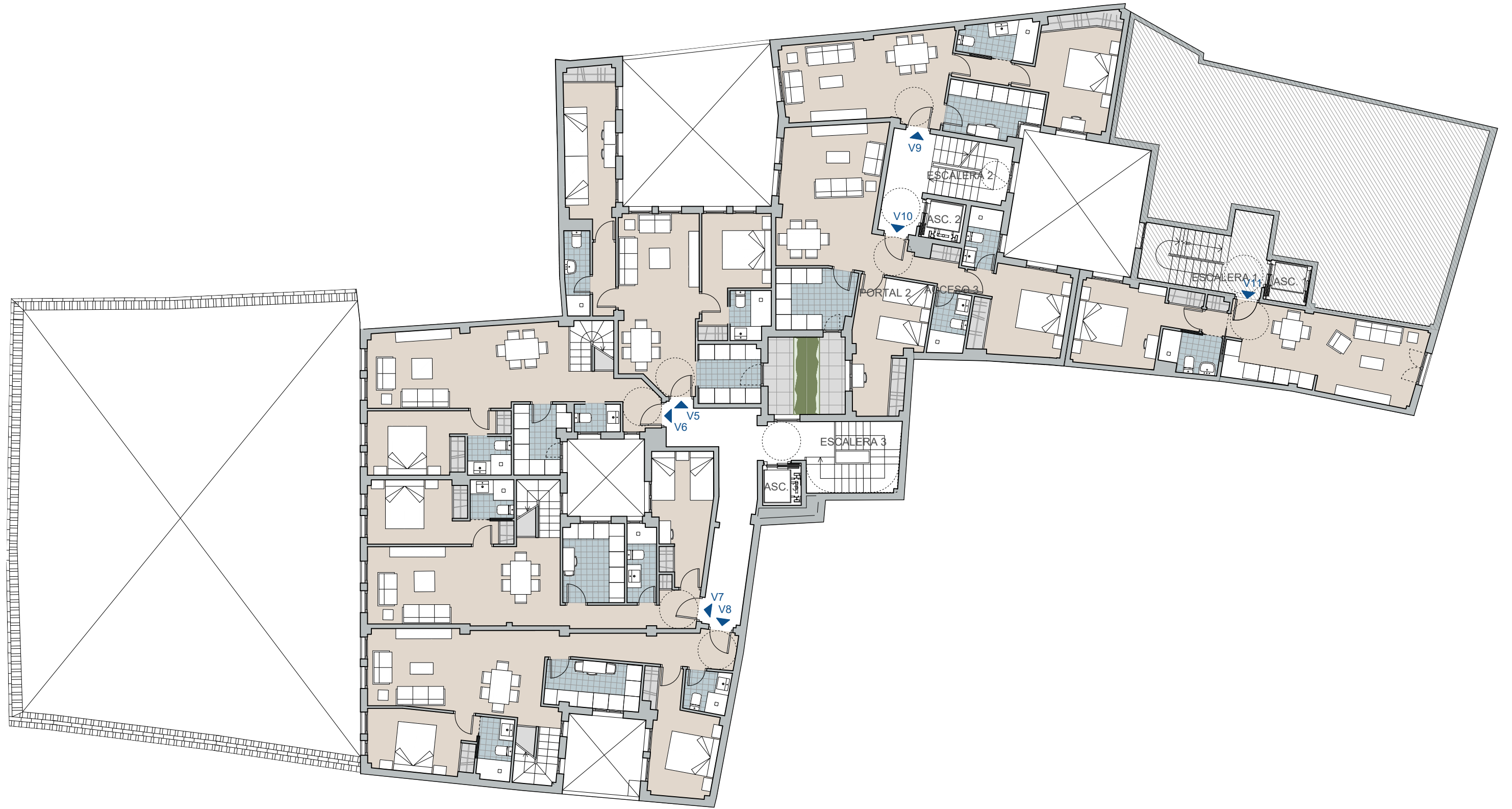

EDIFICIO  
SAN FRANCISCO  
34-36

16 VIVIENDAS, GARAJES Y TRASTEROS.  
CALLE SAN FRANCISCO, 34-36. SEGOVIA

GESTIONA:



COMERCIALIZA:



PROYECTA:



ESCALA 1:150

PLANTA PRIMERA

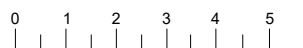

Plano orientativo que no constituye documento contractual. Sujeto a modificaciones por exigencias técnicas, jurídicas o administrativas derivadas de la obtención de todos los permisos y licencias reglamentarias, así como por necesidades constructivas o de diseño derivadas de la Dirección de Obra. Las superficies tienen carácter provisional hasta al obtención de la correspondiente autorización. La jardinería, el mobiliario y el amueblamiento de las viviendas son ficticios teniendo validez a efectos decorativos. El presente documento es copia de su original, del que es autor el arquitecto D. Alberto López Estebaranz. Su utilización total o parcial, así como cualquier reproducción o cesión a terceros requerirá la previa autorización expresa de su autor, quedando, en todo caso, prohibida cualquier modificación unilateral del mismo.

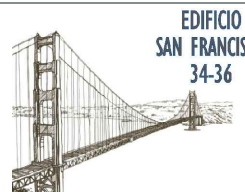

EDIFICIO  
SAN FRANCISCO  
34-36

16 VIVIENDAS, GARAJES Y TRASTEROS.  
CALLE SAN FRANCISCO, 34-36. SEGOVIA

GESTIONA:



COMERCIALIZA:



PROYECTA:



ESCALA 1:150

PLANTA SEGUNDA

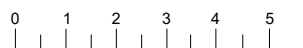

Plano orientativo que no constituye documento contractual. Sujeto a modificaciones por exigencias técnicas, jurídicas o administrativas derivadas de la obtención de todos los permisos y licencias reglamentarias, así como por necesidades constructivas o de diseño derivadas de la Dirección de Obra. Las superficies tienen carácter provisional hasta al obtención de la correspondiente autorización. La jardinería, el mobiliario y el amueblamiento de las viviendas son ficticios teniendo validez a efectos decorativos. El presente documento es copia de su original, del que es autor el arquitecto D. Alberto López Estebarán. Su utilización total o parcial, así como cualquier reproducción o cesión a terceros requerirá la previa autorización expresa de su autor, quedando, en todo caso, prohibida cualquier modificación unilateral del mismo.





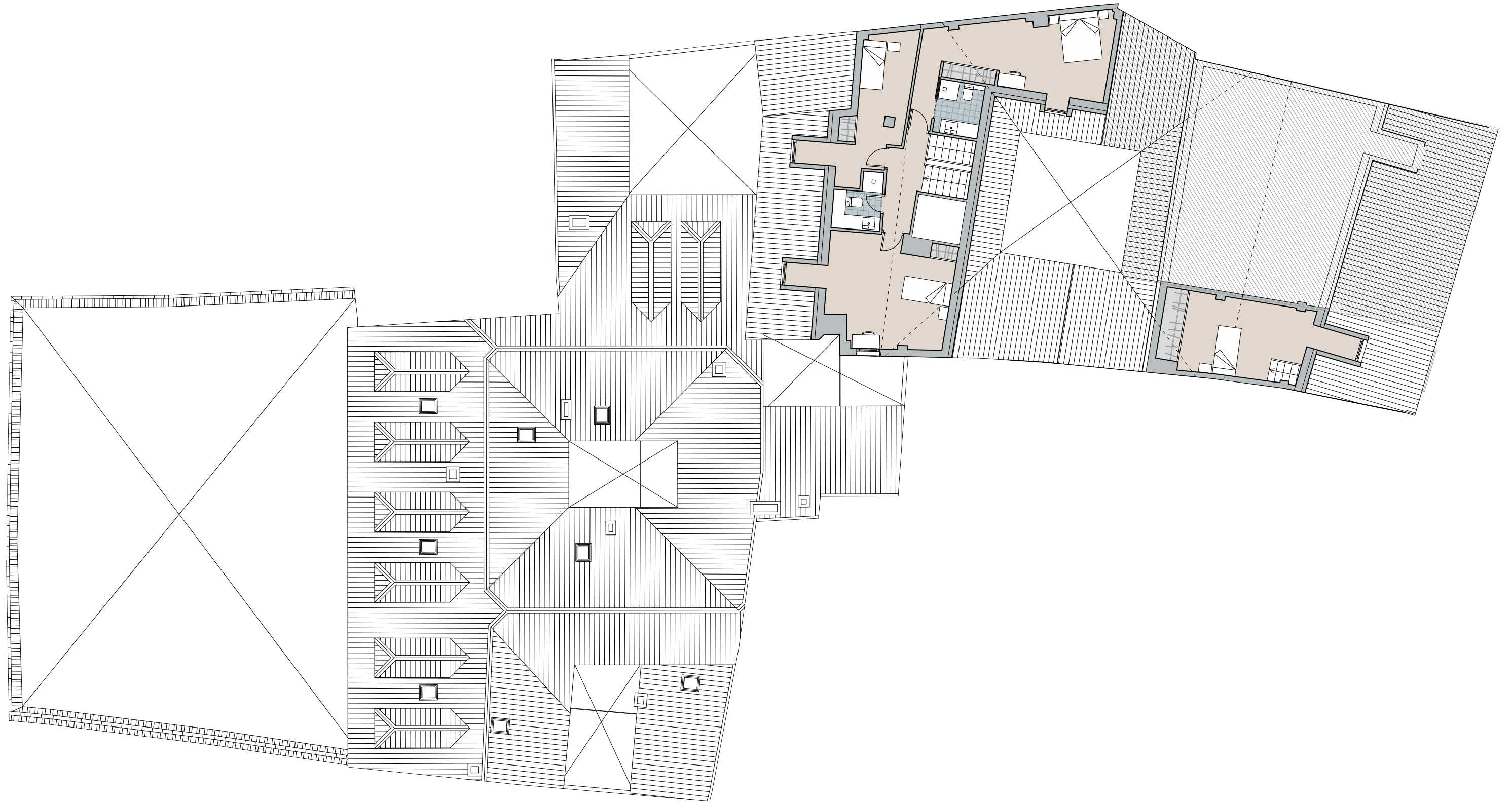

EDIFICIO  
SAN FRANCISCO  
34-36

16 VIVIENDAS, GARAJES Y TRASTEROS.  
CALLE SAN FRANCISCO, 34-36. SEGOVIA

GESTIONA:



COMERCIALIZA:



PROYECTA:



ESCALA 1:150

PLANTA BAJO  
CUBIERTA

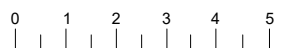

Plano orientativo que no constituye documento contractual. Sujeto a modificaciones por exigencias técnicas, jurídicas o administrativas derivadas de la obtención de todos los permisos y licencias reglamentarias, así como por necesidades constructivas o de diseño derivadas de la Dirección de Obra. Las superficies tienen carácter provisional hasta al obtención de la correspondiente autorización. La jardinería, el mobiliario y el amueblamiento de las viviendas son ficticios teniendo validez a efectos decorativos. El presente documento es copia de su original, del que es autor el arquitecto D. Alberto López Estebarán. Su utilización total o parcial, así como cualquier reproducción o cesión a terceros requerirá la previa autorización expresa de su autor, quedando, en todo caso, prohibida cualquier modificación unilateral del mismo.

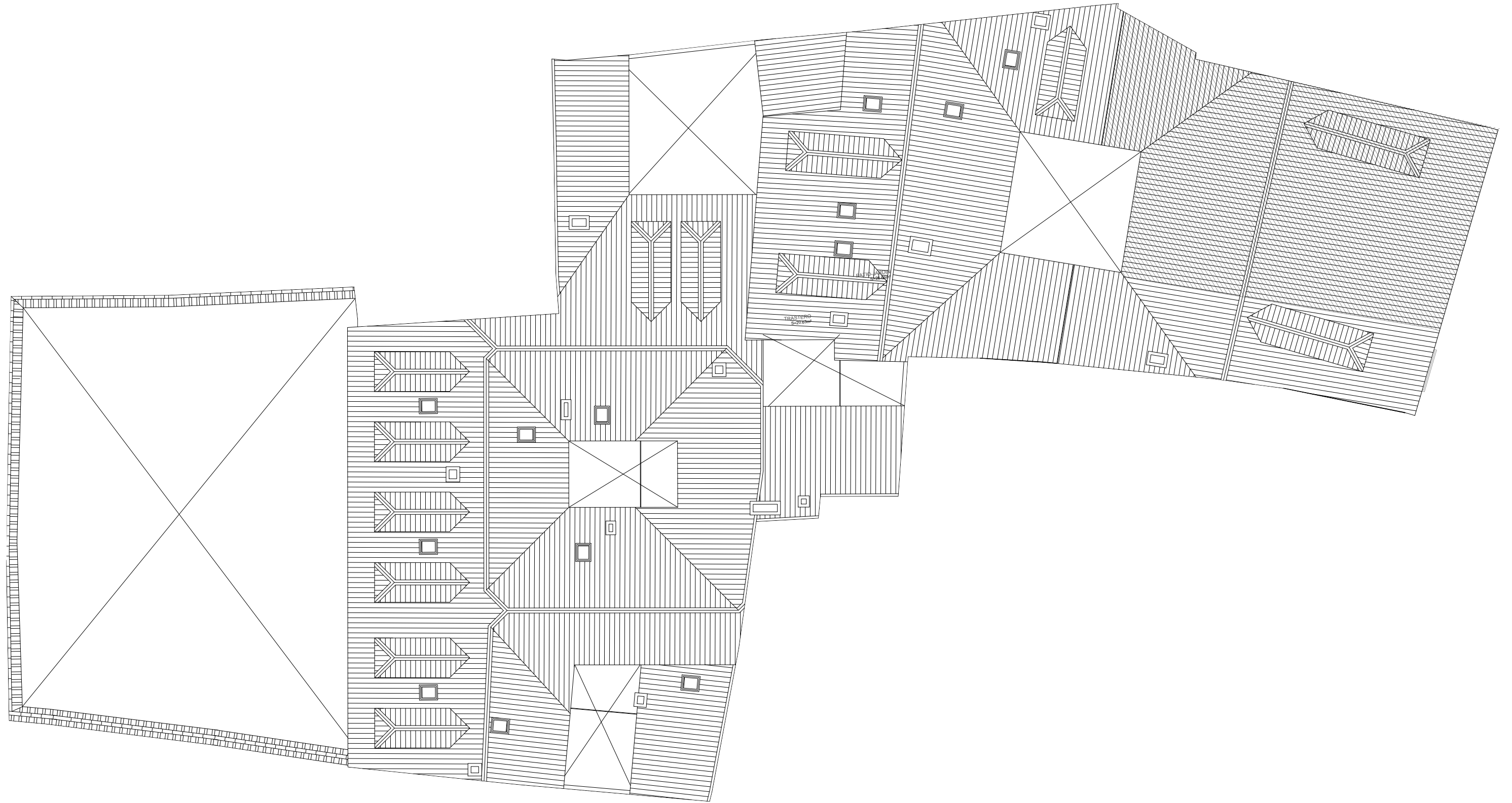

EDIFICIO  
SAN FRANCISCO  
34-36

16 VIVIENDAS, GARAJES Y TRASTEROS.  
CALLE SAN FRANCISCO, 34-36. SEGOVIA

GESTIONA:



COMERCIALIZA:



PROYECTA:



ESCALA 1:150

PLANTA DE  
CUBIERTAS

