

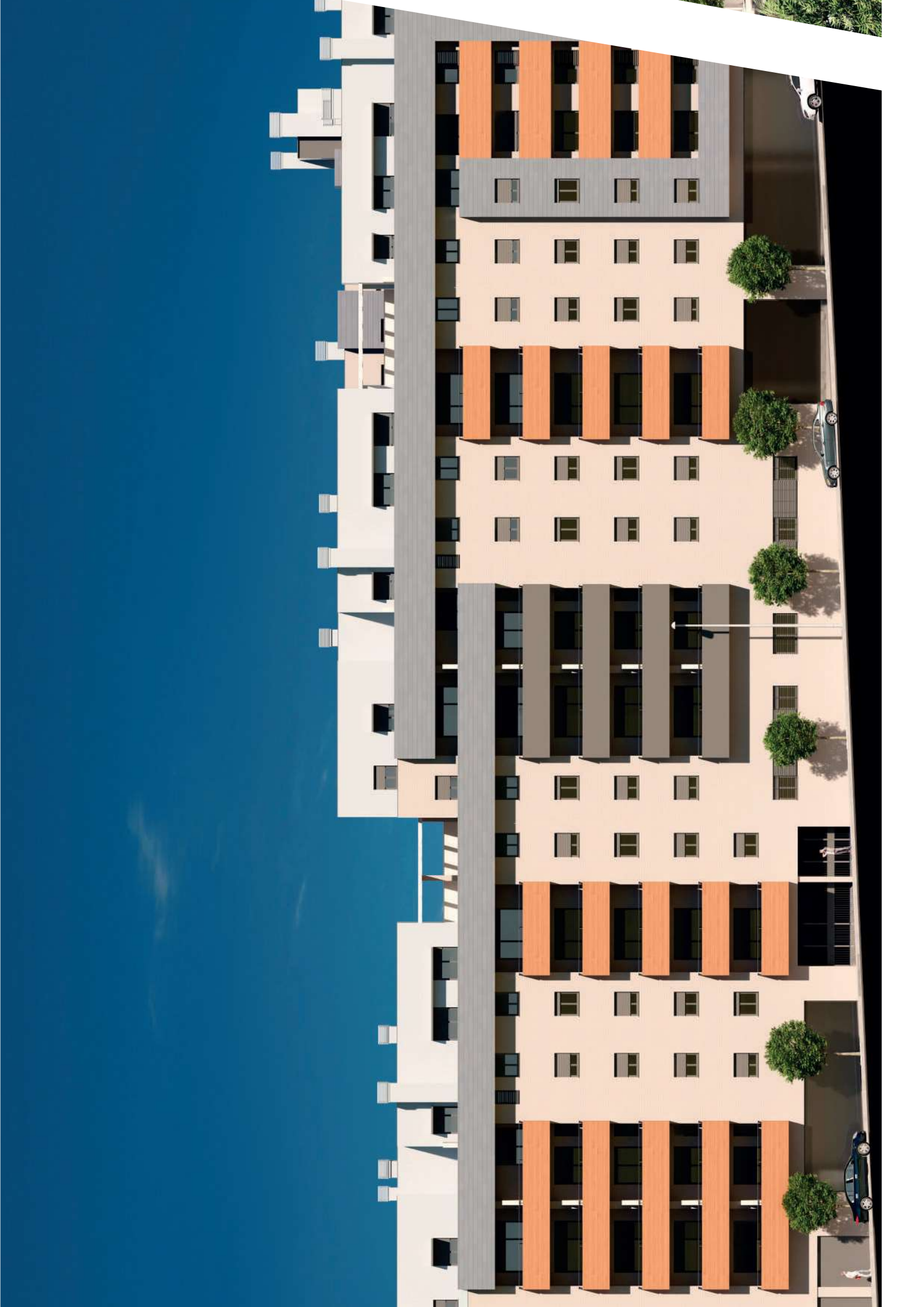

Tu vivienda ideal







Tu hogar definitivo

La promoción cuenta con todas las comodidades para disfrutar de la ciudad, sin descuidar el **ahorro energético**. Viviendas de **2, 3 y 4 dormitorios y dúplex**, que cuentan con un gran número de ventajas: **calefacción por radiadores y refrigeración centralizada, suelos laminados, carpintería exterior de PVC con rotura de puente térmico, terrazas, un trastero por vivienda y 109 plazas de aparcamiento bajo rasante** con dos accesos diferenciados.





Zonas comunes para toda la familia

Vivir en comunidad tiene muchas ventajas. Las zonas comunes de **Selecta Extremadura Cáceres** son una de ellas. Disfruta de toda la tranquilidad de que tus niños jueguen en el **área de ocio infantil** y de una **zona de terrazas** perfecta para hacer vida social y tomarte un respiro. Y como si esto fuera poco, una **piscina** te espera para refrescarte en los días más cálidos del año.







SELETA EXTREMADURA®
CACERES
selectaextremadura.com
695 570 243

PROMUEVE:



Desarrollos Metropolitanos del Sur, S.L.
Ángel Gelán, 2. 41013 Sevilla. F. 954 27 05 49
info@selectaextremadura.com