



DELFINNATURA
BAHÍA DEL ALBIR

DELFINNATURA

A scenic view of a rocky coastline. The foreground is dominated by a large, light-colored rock formation. To the left, there is a dense cluster of green trees and bushes. The background shows a vast expanse of clear, bright blue water under a clear sky. The overall scene is bright and vibrant.

HISTORIEN
FORTSETTER

LIVING ALBIR

COSTABLANCA SKILLER SEG UT BLANDT ANDRE DESTINASJONER. OMRÅDET ER AV DE VAKRESTE STEDENE FOR Å BO ELLER DRA PÅ FERIE TIL. DETTE PÅ GRUNN AV; LYSET, DET GODE VÆRET GJENNOM HELE ÅRET, DE UTROLIGE STRENDENE, NATUREN OG LANDSKAPET SOM OVERRASKER ALLE BESØKENDE.

Costa Blanca er et av de mest fremragende turistmålene i Spania. Naturen på Costa Blanca tilbyr fjell, skog, klipper, sletter og strender. En kontrast som gjør området unikt og annerledes.

L'ALFÀS DEL PI

Opprinnelsen til L'Alfàs del Pi er nært knyttet til jordbruk og vannkultur.

Stranden i Albir har rullesteiner på mer enn en halv kilometer og dens gjennomsnittlige bredde er rundt 70 meter. Du kan praktisere et bredt utvalg av vannsport som seiling, brettseiling, surfing, kanopadling, snorkling og dykking.

COSTA BLANCA

249
SOLFYLTE DAGER I ÅRET 

20°C
GJENNOMSNTTLIG ÅRLIG TEMPERATUR 

14°C	14°C	15°C	17°C	20°C	23°C	26°C	27°C	25°C	22°C	18°C	15°C
JAN	FEB	MAR	APR	MAI	JUN	JUL	AUG	SEP	OKT	NOV	DES

SIERRA HELADA NATURPARK

DETTE ER DEN FØRSTE MARITIME-LANDPARK.

Her er et totalt beskyttet område på 5.564ha. (Av disse tilsvarer 4,920 av det marine miljøet) og i farvannet kan vi finne noen av de mest interessante og overraskende undervannsområdene i hele halvøya Middelhavet: Omfattende områder av den beskyttende marine phanerogam (*Posidonia oceanica*) og steinete bunner med en eksepsjonell biologisk mangfold. Innenfor naturparken kan vi også finne flere vikar, rester av det som en gang var okkergruvene, og Albirs fyrtårn (åpnet i 1963).



LIVSSTIL

NATUR

Den som kjenner El Albir, vet at naturen er en del av essensen, enten for sin strand og vik med krystallklart vann, eller på grunn av nærheten til Sierra Helada naturpark, det mest besøkte av La Comunidad Valenciana.

Delfin Natura-urbaniseringen er 200m unna inngangen av naturparken, der flere turstier starter, som stien til fyret, oppstigning til guvernørens høye(antennene) osv.

Det er også et ideelt miljø for sykkelruter og å besøke den nærliggende Sierra de Bernia med Fuentes del Algar.

FRITID

Muligheten for å nyte fritid og sport, rundt Delfin Natura, er enorme. Albir har et bredt utvalg av alternativer som man kan nyte hver dag: Fra forskjellige golfbaner som Meliá Villaitana Golf (par 72 og par 62) eller Altea Golf Klubb; nautiske og dykkerklubber (Altea og Campomanes), fornøylesparker (Terra Mítica, Terra Natura, Mundomar, Aqualandia), etc.

RESTAURANTER

Albir-stranden har på veldig kort tid blitt den gastronomiske referansen til hele området. Åpningen av nye restauranter, med fokus på en veldig forseggjort og aktuell gastronomi, sammen med veldig nøye dekorasjoner og omgivelser har gjort et besøk på disse stedene et must. I nabokommunene kan du også nyte et bredt utvalg av internasjonale og typiske retter for området.

HELSE OG VELVÆRE

El Albir har et stort utvalg og kvalitet på medisinske og helsetjenester for både innbyggere og turister (Hospital Marina Baixa, Clínica Benidorm, IMED Levante, etc.). I omgivelsene er det også klinikker og velværesentre med internasjonal prestisje, som SHA Wellness Clinic.

SHOPPING

I hele området er det mulig å nyte hyggelige dager med shopping takket være det store og varierte tilbudet: fra å spasere gjennom de mest kommersielle gatene, besøke markedene i El Albir, Benidorm eller Altea med frukt- og grønnsaksboder osv. ... kjøp i eksklusive butikker av internasjonale merker, eller besøk dekorasjons- og hagebutikker, samt kjøpesentre som ligger bare noen minutter unna.

KULTUR

Det kulturelle tilbudet til hele Marina Baja er veldig omfattende og har økt betydelig gjennom årene. Dette både på grunn av interessen det vekker og på grunn av funnene og samlingene som er vist. I området nærmest Delfin Natura har vi 'Villa Romana de l'Albir' friluftsmuseum og 'Faro de l'Albir' tolkningscenter. Vi kan også besøke FRAX Foundation med den største utstillingshallen i provinsen, nyte 'l'Alfàs del Pi International Film Festival', 'Palau Altea', hvor det holdes utstillinger, konserter og skuespill. I Alicante kan vi besøke 'MACA Museum of Contemporary Art', 'MARQ Archaeological Museum' og 'Gravina MUBAG Museum of Fine Arts' samt 'Principal Theatre', Auditorium for kammersmusikk eller organisering av friluftskonserter i Benidorm. 'El Castell de Guadalest' med sitt vakre historiske sentrum er også veldig nært.





 BENIDORM: 6 KM
 ALICANTE: 49 KM
 VALENCIA: 140 KM

 NÆRLIGGENDE SYKEHUS:
 - HOSPITAL MARINA BAIXA (BENIDORM)
 - CLÍNICA BENIDORM
 - IMED LEVANTE (BENIDORM)
 - HOSPITAL GRAL. UNIVERSITARIO (ALICANTE)

 VED MOTORVEIEN:
 GJENNOM  OG 

 MED TOG:
 FRA ALICANTE (MED HØYHASTIGHETS
 TOGSTASJON AVE) GJENNOM
 SMALSPORET TRIKK.

 MED FLY:
 GJENNOM ALICANTE-ELCHE FLYPLASS ELLER
 GJENNOM HELIPORT.



SAILING WITH NATURE



PROSJEKTET



1963

DELFIN NATURA-
PROSJEKTET ER
BELIGGENDE PÅ EN
VELKJENT TOMT I
LA MARINA BAJA.
I 1963 BYGGET
BANCO DE VIZCAYAS
MEDARBEIDERE BOLIG
FOR MEDARBEIDERE
(DERETTER BBVA-
BOLIGEN), DETTE FOR
Å LOKALISERE ALBIR
STRANDEN SOM EN
TURISTDESTINASJON.

Nå gjør Delfin Natura denne tomten på 30.000m² om til en absolutt transformerende og nok en gang nyskapende område. Et privat kompleks av turistleiligheter i et konsolidert miljø, med spektakulære hager og fasiliteter, et steinkast fra stranden og naturen.

LEILIGHETENE

HVIS DET ER NOE SOM GJØR DELFIN NATURA-LEILIGHETENE UNIKE, ER DET DE STORE HAGENE I FØRSTE ETASJE OG DE ROMSLIGE TERRASSENE, MED STØRRELSER FRA 20 M² TIL MER ENN 130 M². HER KAN DU SE HAVET OG NATURPARKEN.

De er designet for å oppnå romslighet, lysstyrke, kvalitet og en fordeling som forbinder de utvendige rommene med interiøret.

Den første fasen har 82 leiligheter med 1, 2, 3 og 4 soverom, fra 80m² bygget pluss terrasser og uterom, med garasje og bod.

















URBANISERINGEN

Delfin Natura ligger på en 30.318 m² tomt i et fullstendig konsolidert miljø og i den beste plasseringen av Playa del Albir.

Urbaniseringen vil være fullstendig lukket i omkretsen og tilby en høy grad av sikkerhet og ro i hjertet av Albir. På samme måte vil det ha et videoovervåking og tilgangskontrollsystem.

I Delfin Natura vil det ikke være noen bilveier inne på område. Her kan du bare sirkulere inne på område til fots eller på sykkel.

Rundt bygningene, og på de forskjellige nivåene av den indre urbaniseringen, vil det være forskjellige dekorative vanndekker og flere svømmebassenger. På samme måte vil det også ha et oppvarmet innendørsbasseng.

URBANISERINGEN

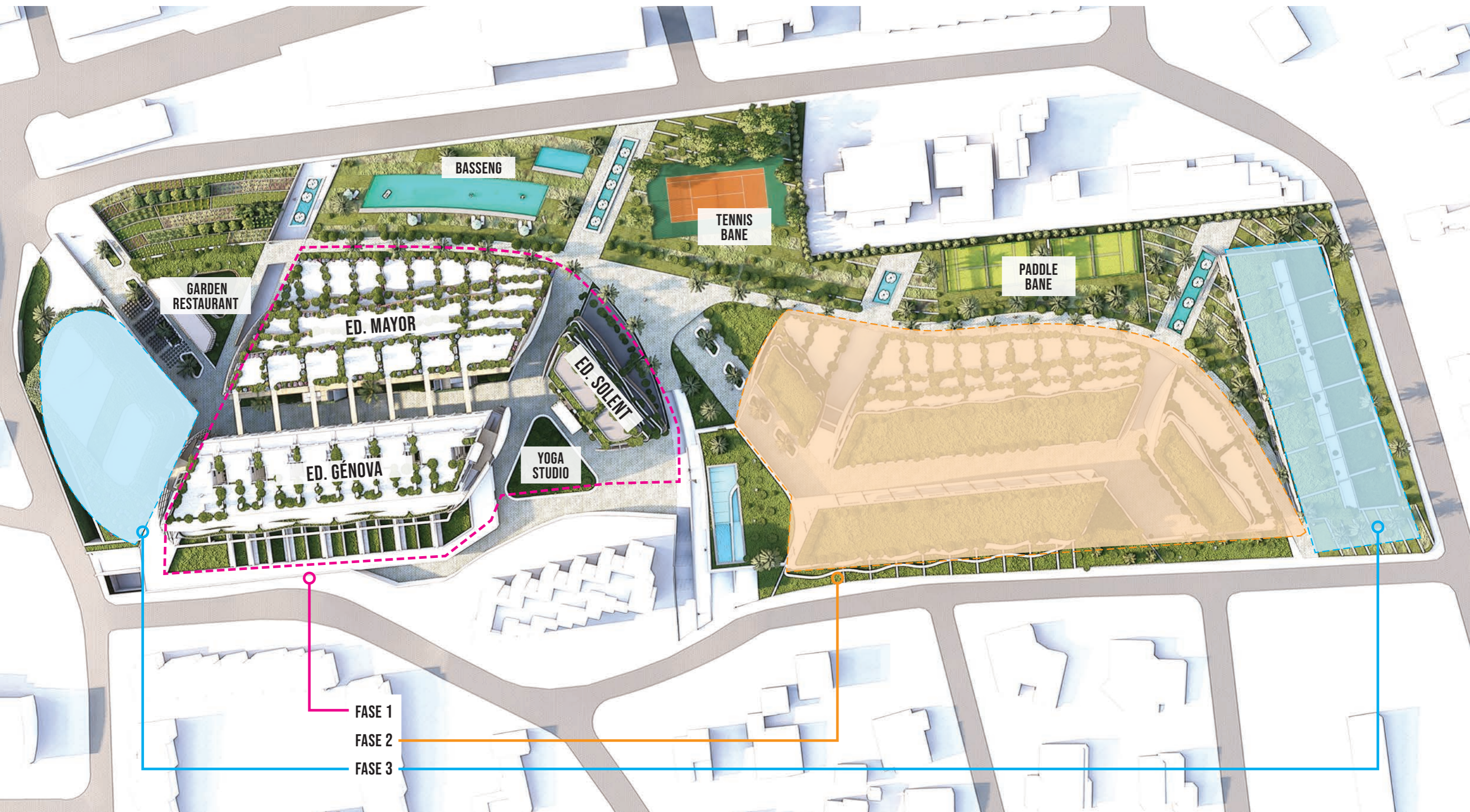

EN HAGE SOM FREMKYNNER

HAGEN, PLANTET I 1962, VIL FORTSETTE Å VÆRE ET VELDIG VIKTIG ELEMENT I DELFIN NATURA. LANDSKAPSPROSJEKTET VIL INTEGRERES I HAGEN PÅ 17.680M² DEN TYPISKE ARTEN AV MIDDELHAVSSKOGEN I TERRENGET TIL TOMTEN. DEN VIL OGSÅ BESKYTTE ARTENE SOM ALLEREDE EKSISTERER.

I TILLEGG TILFØRES TOTALT 9810M² PLANTET I TERRASSEPLANTER PÅ DE FORSKJELLIGE NIVÅENE.

På tomten (nå), kan vi finne:

133 PALMER

147 TRÆR

som johannesbrødrær, furu, syprer, appelsintrær, osv ... blant andre

TOTAL: 280 TYPER

i tillegg til andre trær og lave busker på omkretsen av tomten og parterres (Hibiscus, ficus, ulike hekker, mor-of-life, osv.)



Med Delfin Natura vil følgende bli plantet:

300 PALMER
120 HARN TRE
300 GRANATER FOR
HEDGE
100 GRANAT TRÆR
30 CAROB
80 TIPSUANAS
20 BRACHYCHITON
50 CELTIS

CA. 1000 TRÆR

I TILLEGG TIL
15.000 ENHETER
BUSKE
OG AROMATISK
PLANTER

Vi vil bruke arter som *Rosmarinus officinalis* (Romero), Lavendel, Timian, Citronella, Mynte eller godt gress osv. Dekorative som gaura, Dimorphotheca, *Pittosporum nana*, Gazania, Metrosideros, osv...

FRUKTHAGEN



Innenfor urbaniseringen vil det plantes en frukthage som minner om opprinnelsen til hele Albir-området, der landet ble utnyttet jordbruksmessig.

Frukthagen, som har 300m², vil bli delt inn i to like deler. En vil bli brukt for planting av frukttrær type; avokado, appelsiner, sitrontrær eller pærer; og den andre for frukthage området, med sommer eller vinter sesongmessige varianter.



UTSTYR OG FELLESOMRÅDER

Innenfor urbaniseringen vil servicene til et feriested være tilgjengelig for en behagelig dag, men også for å ha et bredt utvalg av fritidsaktiviteter uten å forlate Delfin Natura:

- Portvakt og luftkondisjonert pakkemottak
- E-parkering med ladepunkter for el- og hybridbiler etter behov.
- Sykkelparkering og vedlikeholdsområde.
- Differensierte vaskeområder for kjøretøy og sykler.
- Ved siden av utendørsbassengene vil det være en bassengbar og et soldekk utstyrt med solsenger, parasoller og forskjellige møbler for å sole seg. Det vil være en tennis- og padlebane
- Tennis- og padlebane
- Integreert i hagen vil Yoga Studio.
- Utstyrt treningsstudio og badstue.
- Multifunksjonelt lokale med gourmet- og vinkjellerom.
- Arbeids- og lesesal.
- Lekerom.
- Kino.
- Nautisk lager.
- Oppvarmede søppelrom.



HJEMMEKONTOR

Delfin natura blir oppfattet som det perfekte stedet å bo og arbeide. Både på grunn av sin beliggenhet, og kommunikasjon med resten av Europa, og på grunn av et klima med milde temperaturer gjennom hele året. Et konsolidert miljø, med utallige aktiviteter og med alle behov innen omfang.

I tillegg til alt det ovennevnte, er det et coworking sted som vil huse forskjellige rom og blir designet for; telematiske møter, høyhastighets Wi-Fi, et skrivebordsområde og andre fleksible posisjoner, et fellesrom og et hvileområde med en kaffebar.

KOSTNADSEFFEKTIVITET

Delfin Natura ble etablert for å fange ideen om en livskvalitet som er umulig å finne i andre produkter som er tilgjengelige i hele Costa Blanca-området. De er også unike, siden de har turistlisens. Da vil det ikke være begrensninger for å kunne leies ut og dette gir lønnsomhet for alle eiere som ønsker det.

Du vil være eier av din egen leilighet, og du kan bestemme om du vil nyte den fullt ut, eller gjøre den tilgjengelig for utleie. På denne måten blir din egen leilighet en ressurs som gir deg ekstra inntekt.

LEDER AV DELFIN NATURA, SOM HAR MER ENN 15 ÅRS ERFARING MED FORVALTNING AV BOLIGKOMPLEKSER, VIL VÆRE ANSVARLIG FOR Å TILBY RESERVASJON OG FERIEUTLEIE OG LANGTIDSTJENESTE TIL EIERE SOM ØNSKER DET. DE VIL OGSÅ TILBY OG ADMINISTRERE RENGJØRING, VEDLIKEHOLD, HAGEARBEID, VAKTMESTER OG OVERVÅKINGSTJENESTER, RESTAURANT-KAFÉ, OSV.



BÆREKRAFT

BREEAM® (Building Research Establishment Environmental Assessment Methodology) er verdens ledende metode for evaluering og sertifisering av bygningens bærekraft utviklet av den britiske BRE Global organisasjonen.

Delfin Natura-kampanjen vil bli projisert etter kriteriene fastsatt av BREEAM-sertifikatet, og evaluere ulike egenskaper som er definert i de forskjellige fasene av bygningens konstruksjon, fra design og projeksjon av bygningen, gjennom valg av materialbruk til kondisjonering og påfølgende vedlikehold.

BREEAM-sertifiseringsforseglingen er frivillig og går utover obligatoriske standarder. Med dette viser **Delfin Natura** sin forpliktelse til miljøet og omgivelsene i El Albir og Sierra Helada.

HVA BETYDER BREEAM- SERTIFISERING FOR BÆREKRAFTIGE BYGGNINGER OG HVLKE FORDELER GIR DET?

BREEAM®

BREEAM-sertifiseringen vurderer 49 krav fordelt på 10 forskjellige kategorier:

1. LEDELSE
2. HELSE OG VELVÆRE
3. ENERGI
4. TRANSPORT
5. VANN
6. MATERIALER
7. AVFALL
8. LANDBRUK OG ØKOLOGI
9. FORURENSNING
10. INNOVASJON

Hovedfordelen med BREEAM-forseglingen er å forbedre global bærekraft, og sertifisere at Delfin Natura vil være en konstruksjon som har redusert utslipp av forurensende gasser til et minimum. Dens innhenting sertifiserer også:

- **Effektivitetsgaranti:** En BREEAM-bygning reduserer bygningens miljøpåvirkning og fremmer energieffektivitet med et forbruksbesparelse på mellom 30 og 70%, med påfølgende reduksjon i CO2-utslipp.
- **Besparelser i vedlikeholds- og driftskostnader:** En BREEAM-bygning reduserer vannkostnadene med opptil 40% og reduserer drifts- og vedlikeholdskostnadene med opptil 30%.
- **Økning i brukertilfredshet og trivsel:** forbedring av det indre miljøet og dermed forbedring av leve- og arbeidsforhold for bygningbrukere.
- **Merverdi:** Øker funksjonalitet, fleksibilitet og brukstid og øker verdien av eiendommer med 7,5%.





MOBILITET

Delfin Natura-urbanisasjonen blir et område uten gater for kjøretøy over bakkeplan. Det kan bare sirkuleres til fots eller på sykkel gjennom hagen og på stier som er fullt integrert i hagen og landskapsarbeidet.

Leilighetene vil være utstyrt med to elektriske sykler per enhet og en garasje plass med en valgfri elektrisk lader.

En bildelingstjeneste med elektriske kjøretøy for innbyggere og eiere vil også bli inkludert i urbaniseringen for å fremme et bærekraftig mobilitetssystem i Albir og, valgfritt, elektriske kjøretøy for vær leilighet.



TYPE LEILIGHET

ED. GÉNOVA 2 SOVEROM BAKKEPLAN ETASJE MED HAGE

BYGGE AREAL	128,59 m ²
BRUKS AREAL	108,06 m ²
MELLOMETASJE TERRASSE	15,11 m ²
HAGE	38,52 m ²

BRUKS AREAL	
STUE, SPISESTUE OG KJØKKEN	32,45 m ²
VASKEROM	2,18 m ²
HOVED SOVEROM	17,03 m ²
SOVEROM 2	9,71 m ²
GANG	4,92 m ²
HOVED BADEROM	4,03 m ²
BADEROM 2	3,02 m ²
YARD	6,54 m ²
MELLOMETASJE	28,18 m ²

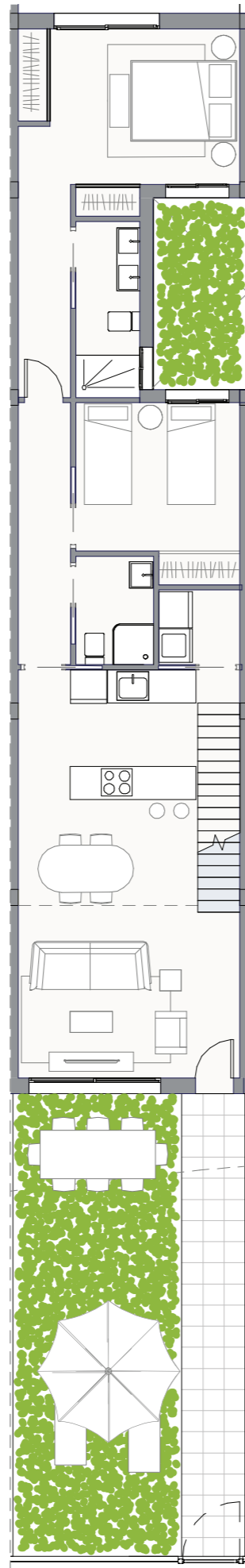

BAKKEPLAN ETASJE MED HAGE

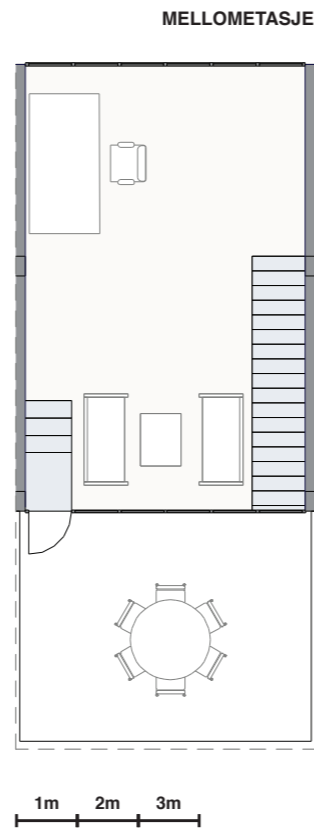

MELLOMETASJE



ED. GÉNOVA 1 SOVEROM 1. ETASJE

BYGGE AREAL	91,67 m ²
BRUKS AREAL	77,03 m ²
TERRASSE (BRUKS AREAL)	20,47 m ²

BRUKS AREAL	
STUE, SPISESTUE OG KJØKKEN	38,79 m ²
VASKEROM	3,26 m ²
HOVED SOVEROM	17,04 m ²
GARDEROBE	3,74 m ²
GANG 1	6,77 m ²
GANG 2	2,39 m ²
HOVED BADEROM	5,04 m ²

TYPE LEILIGHET

ED. GÉNOVA 3 SOVEROM 1. ETASJE

BYGGE AREAL	110,08 m²
BRUKS AREAL	92,50 m²
TERRASSE (BRUKS AREAL)	20,48 m²

BRUKS AREAL	
STUE, SPISESTUE OG KJØKKEN	31,28 m ²
VASKEROM	3,28 m ²
HOVED SOVEROM	11,79 m ²
GARDEROBE	4,11 m ²
SOVEROM 2	10,01 m ²
SOVEROM 3	9,28 m ²
GANG 1	6,47 m ²
GANG 2	8,18 m ²
HOVED BADEROM	4,96 m ²
BADEROM 2	3,14 m ²

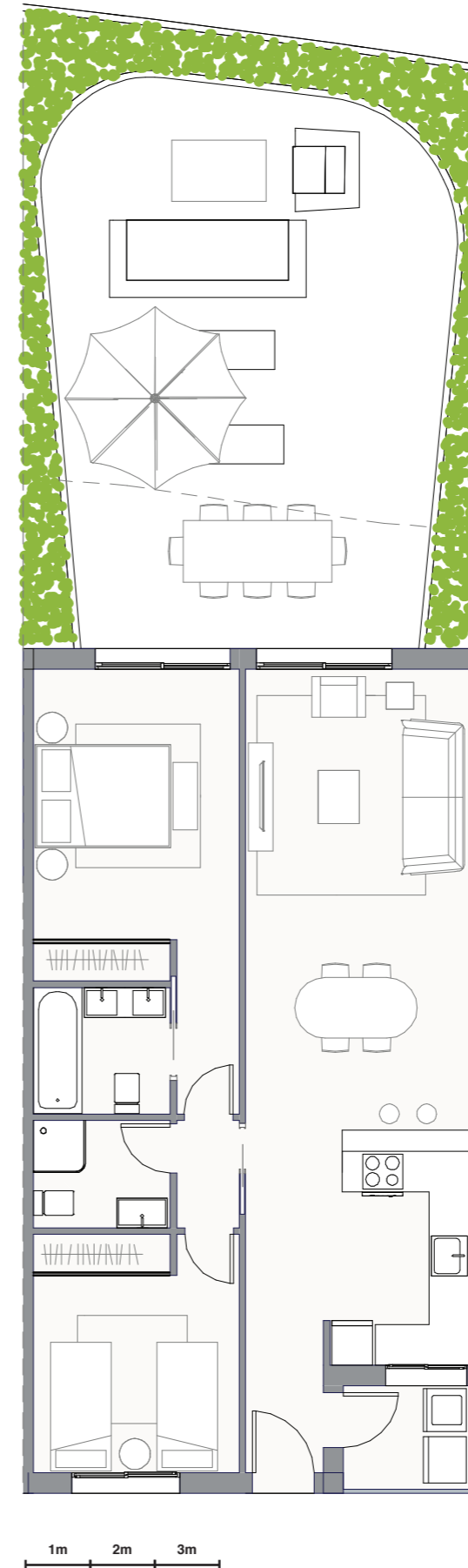
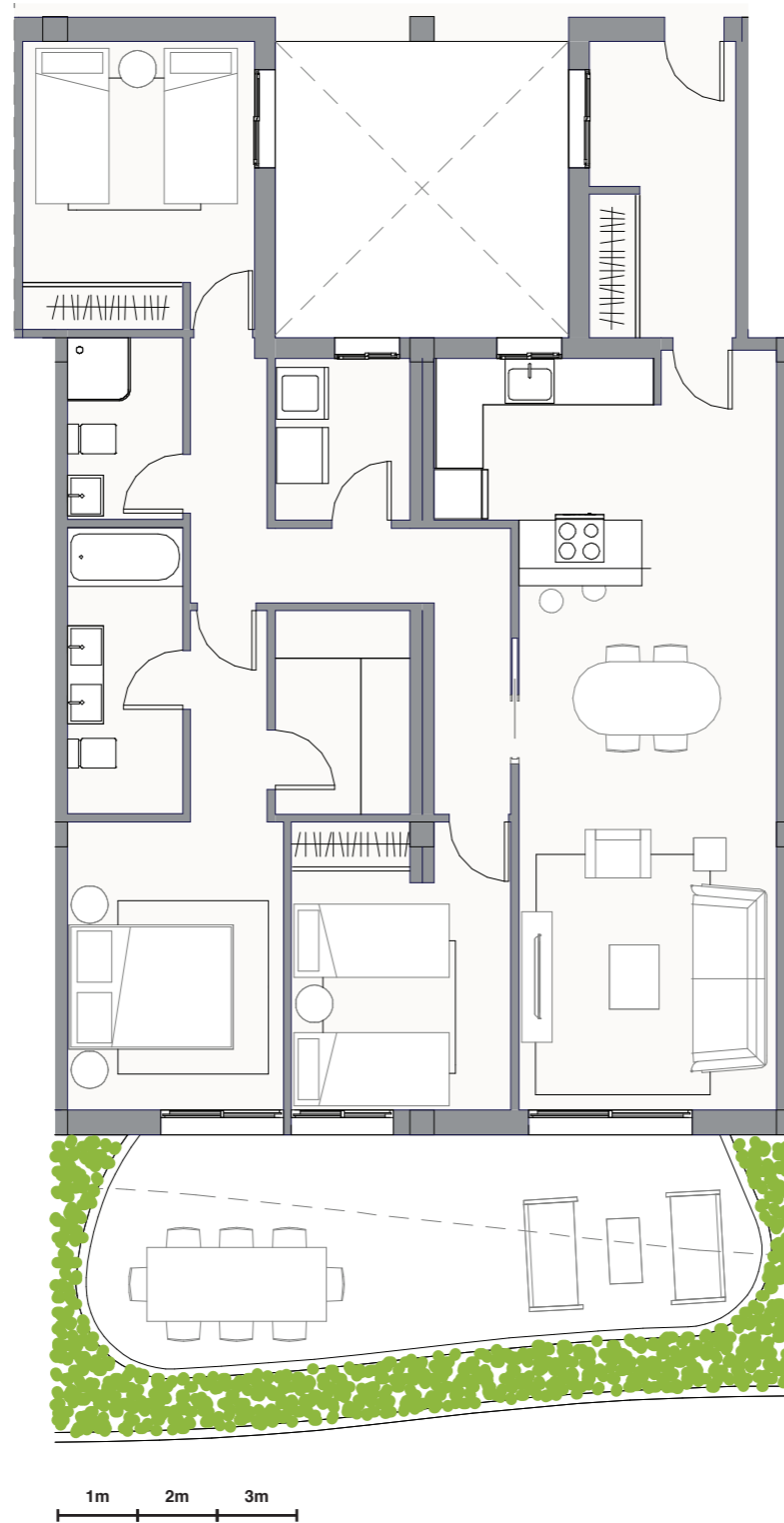

ED. MAYOR 2 SOVEROM BAKKEPLAN ETASJE MED HAGE

BYGGE AREAL	87,62 m²
BRUKS AREAL	73,63 m²
HAGE	46,02 m²

BRUKS AREAL	
STUE, SPISESTUE OG KJØKKEN	35,80 m ²
VASKEROM	2,85 m ²
HOVED SOVEROM	15,82 m ²
SOVEROM 2	10,70 m ²
GANG	1,46 m ²
HOVED BADEROM	3,79 m ²
BADEROM 2	3,21 m ²

TYPE LEILIGHET

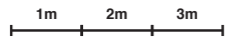

ED. MAYOR 2 DSOVEROM 2. ETASJE

BYGGE AREAL	95,57 m ²
BRUKS AREAL	80,31 m ²
TERRASSE (BRUKS AREAL)	69,60 m ²

BRUKS AREAL	
STUE, SPISESTUE OG KJØKKEN	37,56 m ²
GANG	2,91 m ²
VASKEROM	3,02 m ²
HOVED SOVEROM	15,87 m ²
SOVEROM 2	11,74 m ²
HOVED BADEROM	5,15 m ²
BADEROM 2	4,06 m ²

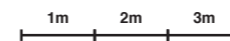
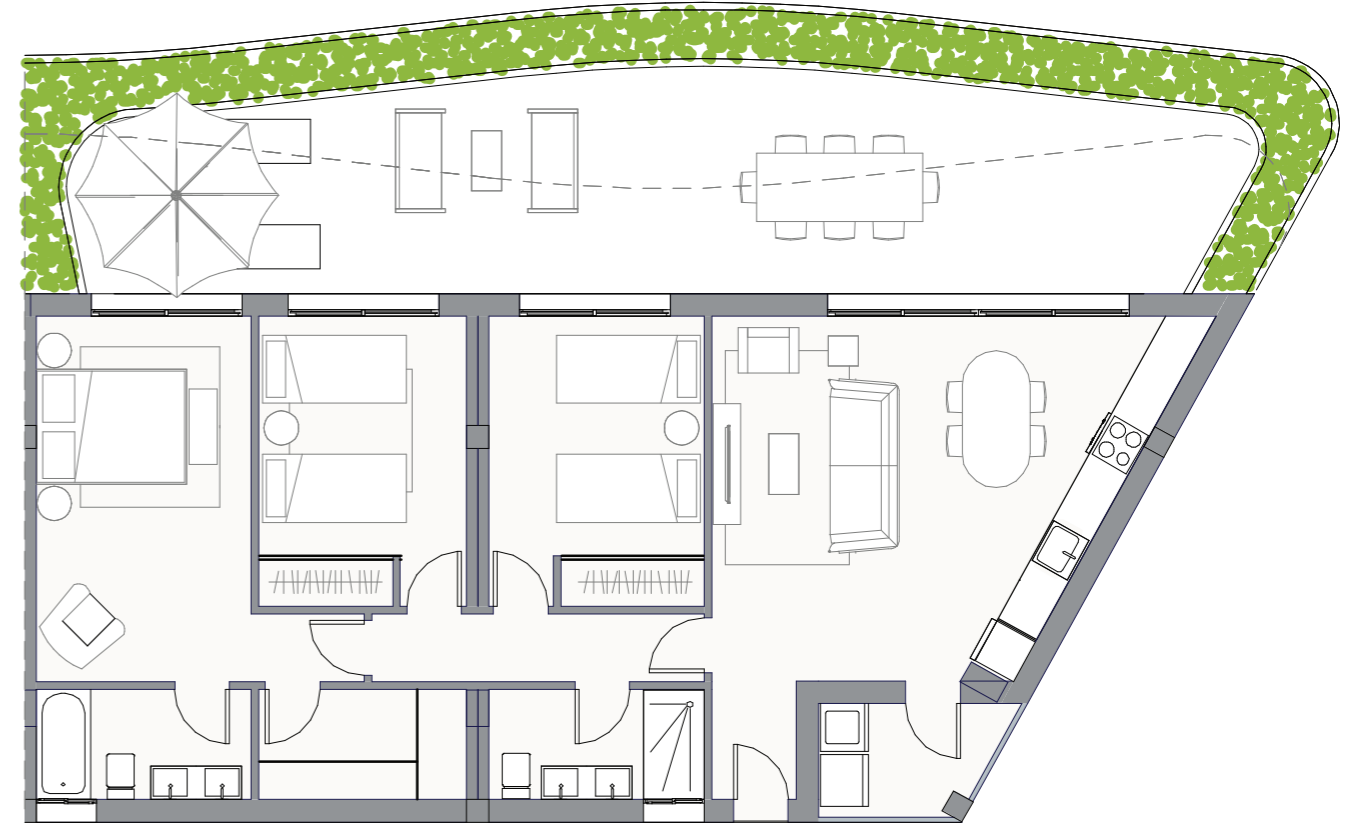

ED. SOLENT 3 SOVEROM 1. ETASJE

BRUKS AREAL	
STUE, SPISESTUE OG KJØKKEN	27,56 m ²
VASKEROM	3,35 m ²
HOVED SOVEROM	15,15 m ²
GARDEROBE	4,01 m ²
SOVEROM 2	10,50 m ²
SOVEROM 3	10,88 m ²
GANG	3,96 m ²
HOVED BADEROM	4,16 m ²
BADEROM 2	4,16 m ²

BYGGE AREAL	99,64 m ²
BRUKS AREAL	83,73 m ²
TERRASSE (BRUKS AREAL)	41,27 m ²

KVALITETSLISTE

GRUNNLAG OG STRUKTUR

- Armert betongfundament i følge Geoteknisk undersøkelse.
- Struktur bestående av søyler og plater av armert betong.
- Alle fundamentene og strukturen vil være i samsvar med gjeldende regelverk.

HYGIENE

- Begravet sanitær og nedløp ved bruk av polypropylenrør med lydisolerende egenskaper.

FASADER

Avhengig av område, vil det bli utført ved å kombinere:

- Teknisk fasadesystem sammensatt av en underkonstruksjon med variabel tykkelse og bredde, i henhold til spenningsberegninger, for plassering av paneler og / eller plater utenfor i områder definert i prosjektet.
- Kapslinger med utvendig etterbehandlingsplate, termisk og akustisk isolasjon innebygd i lagerunderstell, og dobbeltlaminert gipsplate.
- Hele bygningen vil være termisk og akustisk isolert i samsvar med gjeldende regelverk og skal utformes for å bli oppdatert til energieffektivitetskravene til CTE E-HE.

OVERBYGGET

- Overbyggede flate tak på private terrasser som består av skillefilt, lettbetong for dannelse av skråninger, vanntett ark, ekstrudert varmeisolasjon og beskyttelsesmørtel. Sklisikre gulv støttes av ovennevnte, avhengig av prosjekt.
- Overbygget tak med en løsning som ligner på det taket som er angitt ovenfor, automatisk vanningsanlegg og skjulte avløp.
- I fellesarealer, flate tak bestående av separatorfilt, lett betong for skrånende formasjon, syntetisk vanntett plate og ekstrudert varmeisolasjon, punktsikringsfilt og sklisikker mørtel for å støtte naturstein eller porselen..

GULV

- Store porselenfliser på alle rom og bad. Anti-støt akustisk isolasjon i alle etasjer.
- Anti-impact lydisolasjon under alle gulvene.
- På terrasser brukes antiskli sikker fliser på gulv.
- Gulv i adkomst, fellesarealer og uteområder i henhold til interiørdesign og landskapsarbeidsprosjekter.

INTERIØRE VERTIKALE PARAMENTER

- Selvbærende skillevegger består av en galvanisert stålkonstruksjon med mellomliggende termisk og akustisk isolasjon, dobbelt eller enkelt laminert 13 mm gipsplater på hver side, avhengig av prosjekt.
- Skille mellom leiligheter med keramisk murstein, akustisk isolasjon og kledning med dobbelt laminert gipsplater på hver side.
- Store porselen fliser på bad.
- Porselen på vaskerom.
- Resten av vertikale flater lages ferdig med glatt hvit plastmaling

TAK

- Falske tak med laminerte gipsplater med registre i områder for innendørs klimaanleggsmaskiner.
- Spoitting og indirekte belysning i henhold til design.

GLASS

- Dobbelt glass type klimalit vinduer eller lignende, for å forsterke termisk og akustisk isolasjon.

LEILIGHETSUTSTYR

- Valgfritt hjemmeautomatiseringssystem som gjør det mulig å koordinere temperatur, fuktighet, belysning, persiener, luftkvalitet og kommunikasjon med tilgangskontrollen gjennom videodørinngang, slik at du kan bruke smarttelefonen eller nettbrettet som en fjernkontroll i og utenfor hjemmet.
- Selvregulerende individuelt mekanisk ventilasjonssystem i hver leilighet.
- Grohe eller lignende sanitærutstyr, med Water Label-sertifisering.
- Grohe kraner eller lignende, med Water Label-sertifisering.
- Høye og lave kjøkkenskap med benkeplater og hyller for å matche med svært slitesterke materialer. Utstyrt med kjøleskap, oppvaskmaskin, stekeovn, mikrobølgeovn, skjult induksjonsanlegg og avtrekksvifte.

INSTALLASJONER

- Internt vannfordelingsnettverk med tverrbundet polypropylen (PEX) eller flerlagsrør.
- Komplett installasjon av luftkondisjonering, gulvvarme og sanitærvann ved bruk av et arotermisk system, med varmepumpekjøleskap og skjulte kanaler.
- Elektrisk installasjon utført i henhold til R.E.B.T. med høy grad av elektrifisering.
- Belysning med dikroiske lysdioder og tilstedeværelsesdetektorer i distributører og fellesarealer.
- TV-, telefon- og telekommunikasjonsuttak i stue og soverom. Terrasser med TV-uttak.

TØMRER

- Inngangsdøren til leiligheten er en sikkerhetsdør.
- Innvendig treverk er lakkert i hvitt eller finert i tre, som skal defineres i prosjektet.
- Innebygde garderober utstyrt med hyller, oppheng og skuffer. Dørene kan foldes og / eller skyves og vil matche resten av det indre treverket i leiligheten.
- Utvendig karmen blir av aluminium, med skyvedører som er integrert i gulvet, og fold-it-and-turn dører etter type.

GARASJER OG OPPBEVARINGSROM

- Parkeringsplasser med valgfri elektriske lader med ladekapasitetsnivå 2 (208 volt) eller høyere.
- Oppbevaringsrom: Hver leilighet har 1 bod med ventilasjonssystem i fellesarealer.

DELFIN OGSÅ I BENIDORM

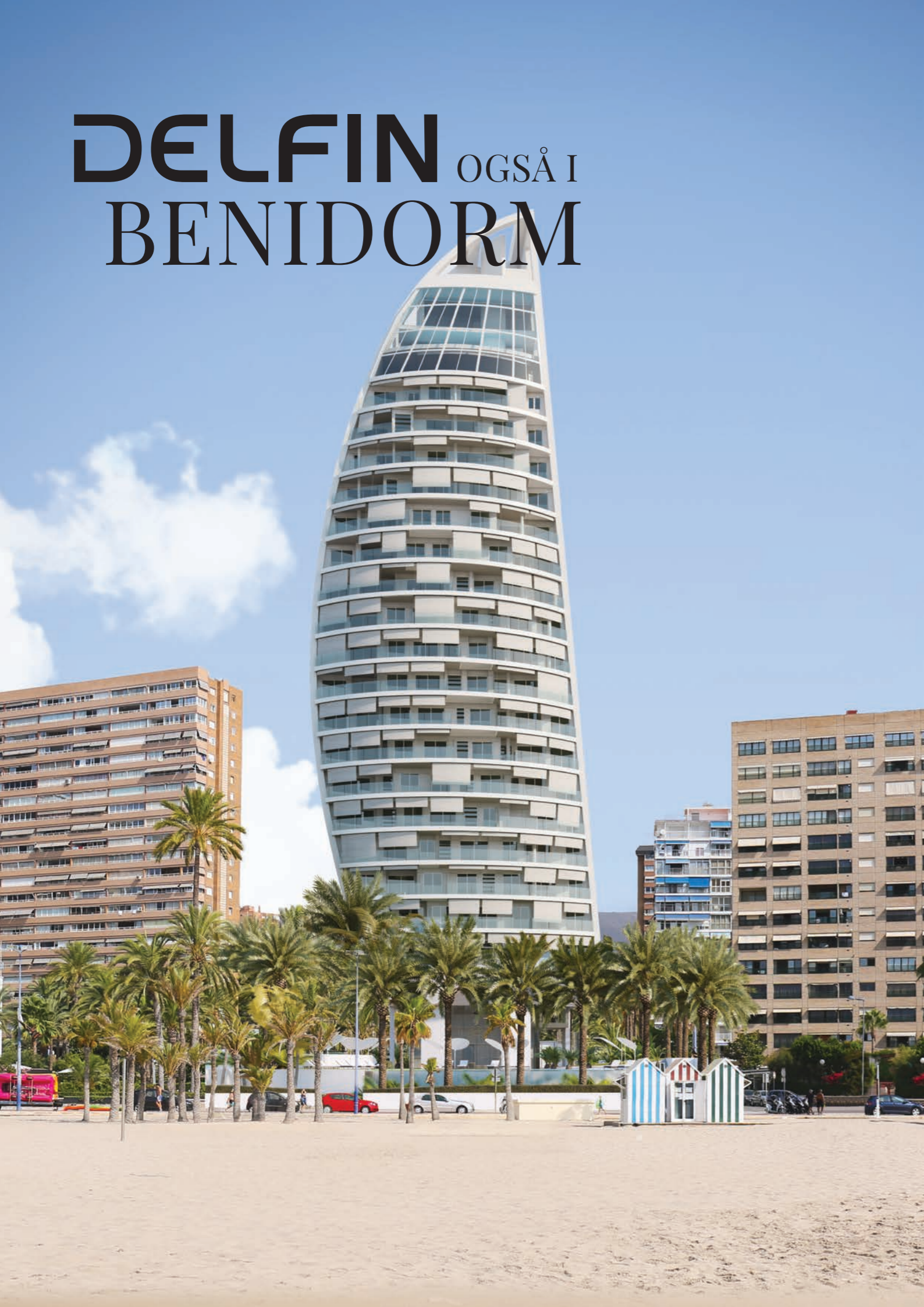

DELFIN TOWER
BENIDORM

BYGNINGEN DELFIN TOWER, som ligger i Poniente stranden i Benidorm, kalles å være det nye ikonet på Benidorms skyline.

Denne utviklingen tilbyr en unikt designet bygning med 44 luksus boliger på 2, 3 og 4 soverom, med et byggeareal på totalt 7200 kvadratmeter på stranden, som vil inkludere et evighetsbasseng i fusjon med horisonten av Middelhavet, treningsstudio, sosial klubb for arrangementer og anlagte hager, blant annet.

Med et høyt nivå av utførelser, vil bygningen ha et avansert energieffektivitetssystem, som vil tillate deg å få LEED Gold sertifikat, sertifisering av bærekraft som gir mer prestisje akkurat nå i verden.



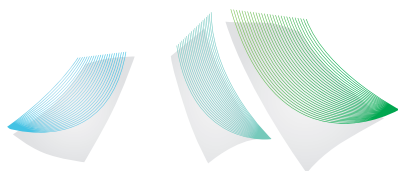



DELFINNATURA

BAHÍA DEL ALBIR

  +34 608 348 632

  +34 620 957 180

  +34 683 335 256

  +34 683 311 593

CAMÍ VELL DEL FAR, S/N
03581 PLAYA DEL ALBIR
L'ALFÀS DEL PI (ALICANTE)

WWW.DELFINNATURA.COM

INFO@DELFINNATURA.COM



Materialene, elementene, utførelsene og prosedyrene som er beskrevet, kan endres under utførelsen av arbeidet ved juridiske, administrative, tekniske, funksjonelle eller designbeslutninger I alle fall å bevare kvalitetsparametrene som er lik eller større enn angitt.