

EN PLANTA 4ª
TERRAZA DESCUBIERTA

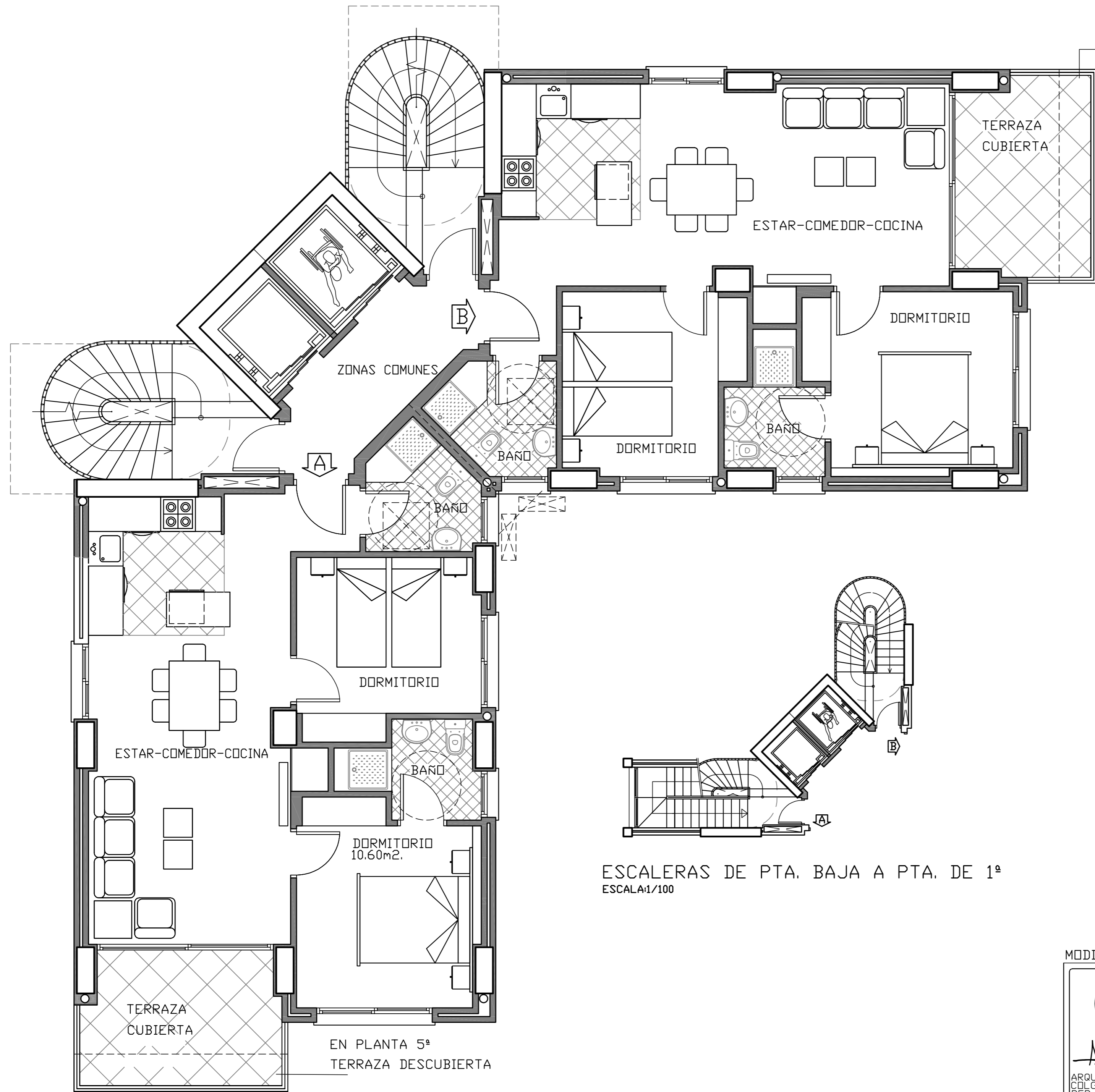

CTAA COLEGIO
VISADO 17/05/18
01370 MANUEL CABRERA FERNANDEZ-PUJOL
09769 ARQUIFACH, S.L.P.
DEARQUITECTOS
E:18-00221-300 P:57 de 81 D:18-0005262-001-00004
Documentación sometida a visado conforme al Art.5 de la Ley 25/2009 y al RD 1600/2010 sobre visado colegial

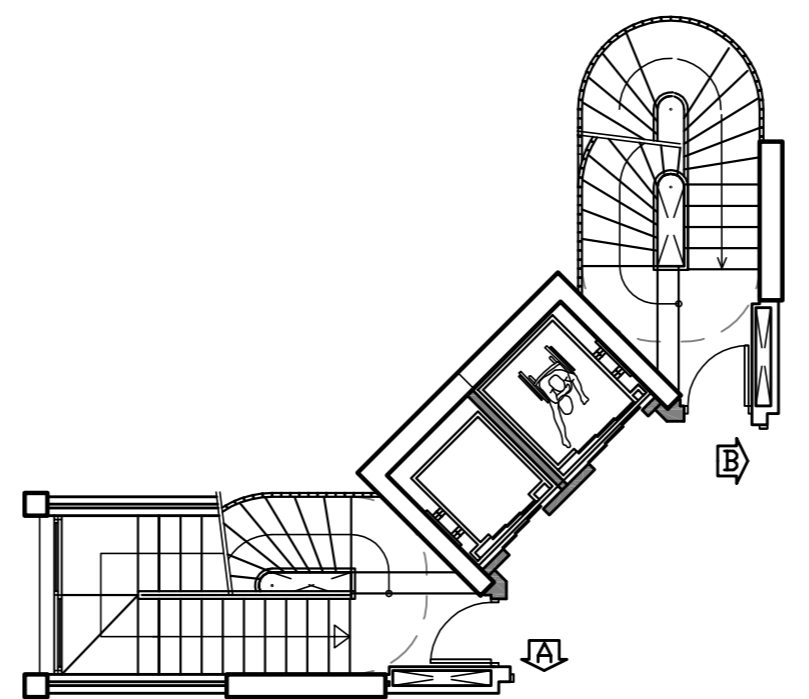

ESCALERAS DE PTA. BAJA A PTA. DE 1ª
ESCALA 1/100

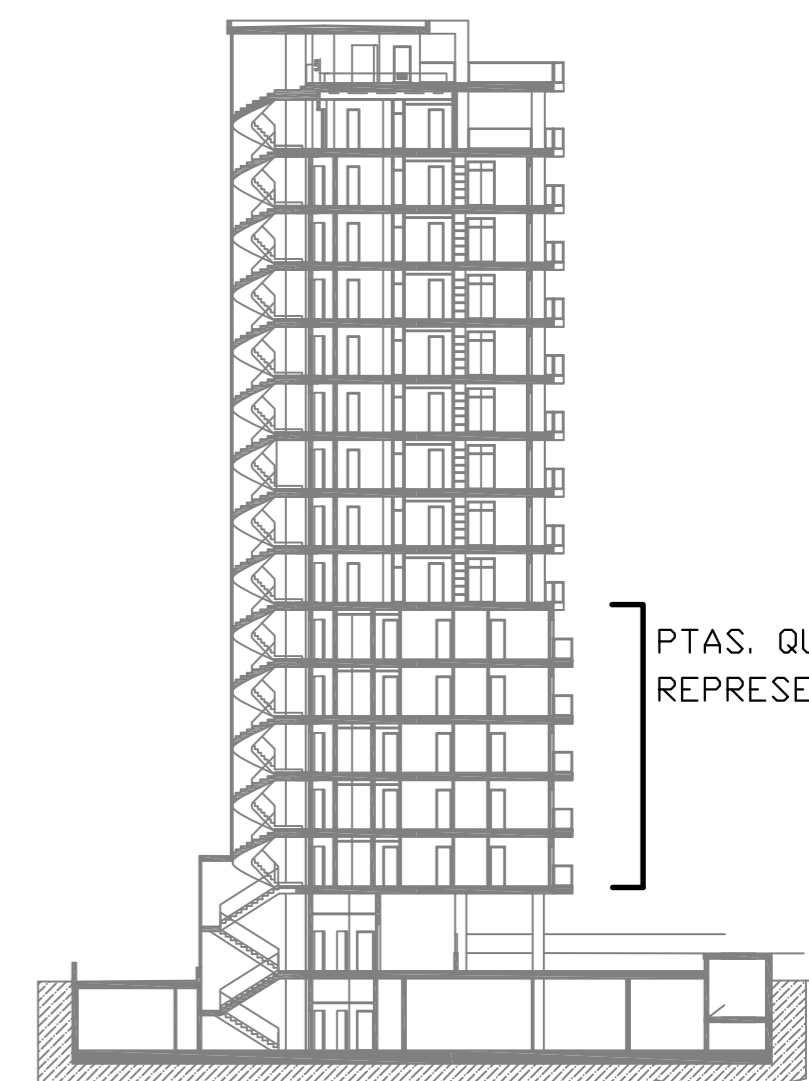

PTAS. QUE SE REPRESENTAN

MODIFICACIONES ENE-18

 ARQUIFACH S.L.P. COL.G.9769 REP. DR.ARQUITECTO MANUEL J. CABRERA FERNANDEZ-PUJOL AVDA. GABRIEL MIRÓ 34 EDIF.PERLAMAR L.21-22 Tlf. 965831229 CALP	PROYECTO BASICO DE EDIFICIO DE APARTAMENTOS, GARAJES Y PISCINAS EN C/. ALEMANIA Nº2 T.M. DE CALP	REF: 1017
	PLANO: PLANTAS DE 1ª A 5ª JVB DISTRIBUCION	FECHA: AGO-17
PROPIETARIO: GEOS COSTABLANCA S.L.	ESCALA: 1/50	NUMERO: P04

EL PRESENTE DOCUMENTO ES COPIA DE SU ORIGINAL DEL QUE ES AUTOR EL DR. ARQ. D. MANUEL J. CABRERA FDEZ.-PUJOL. SU UTILIZACION TOTAL O PARCIAL, ASI COMO CUALQUIER REPRODUCCION O CESION A TERCEROS, REQUERIRA LA PREVIA AUTORIZACION EXPRESA DE SU AUTOR QUEDANDO EN TODO CASO PROHIBIDA CUALQUIER MODIFICACION UNILATERAL DEL MISMO

EN PLANTA 5ª
TERRAZA DESCUBIERTA