

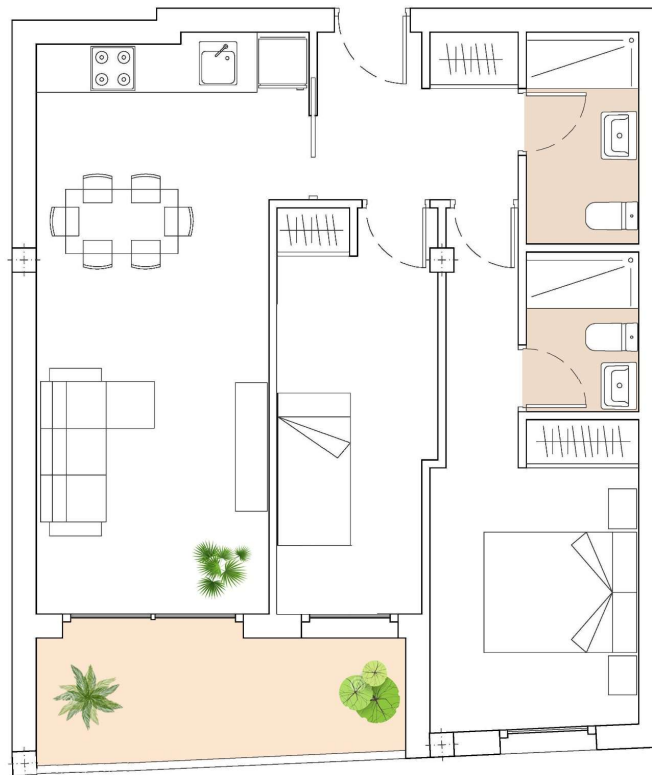

Residencial Puertomar

# PLANOS

ALCOSSEBRE (CASTELLÓN)



Este plano recoge la información del Proyecto Básico, pudiendo sufrir variaciones por cuestiones de desarrollo de proyecto, replanteo, ejecución, física de la obra, disposiciones normativas sobrevenidas durante la ejecución de la obra, o por decisiones de la propiedad que afecten al conjunto de la obra. El mobiliario y la jardinería no se incluyen.



Merino y Terrasa, S.L.P.  
Av. Alfahuir nº40, Bajo, Derecha  
mtarquitectos@merinoyterrasa.com  
960990018

Plano: **Vivienda 1.A**

Situación:  
C/ José Puertollano, Alcossebre

Fecha:  
Julio, 2020

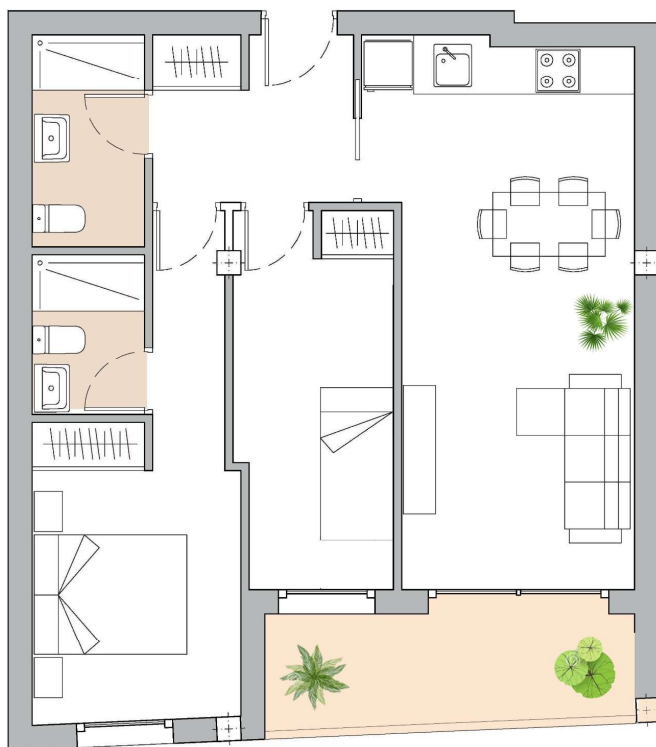

Este plano recoge la información del Proyecto Básico, pudiendo sufrir variaciones por cuestiones de desarrollo de proyecto, replanteo, ejecución, física de la obra, disposiciones normativas sobrevenidas durante la ejecución de la obra, o por decisiones de la propiedad que afecten al conjunto de la obra. El mobiliario y la jardinería no se incluyen.



Merino y Terrasa, S.L.P.  
 Av. Alfahuir nº40, Bajo Derecha  
 mtarquitectos@merinoyterrosa.com  
 960990018

Plano: **Vivienda 1.B**

Situación: **C/ José Puertollano, Alcossebre**

Fecha: **Julio, 2020**

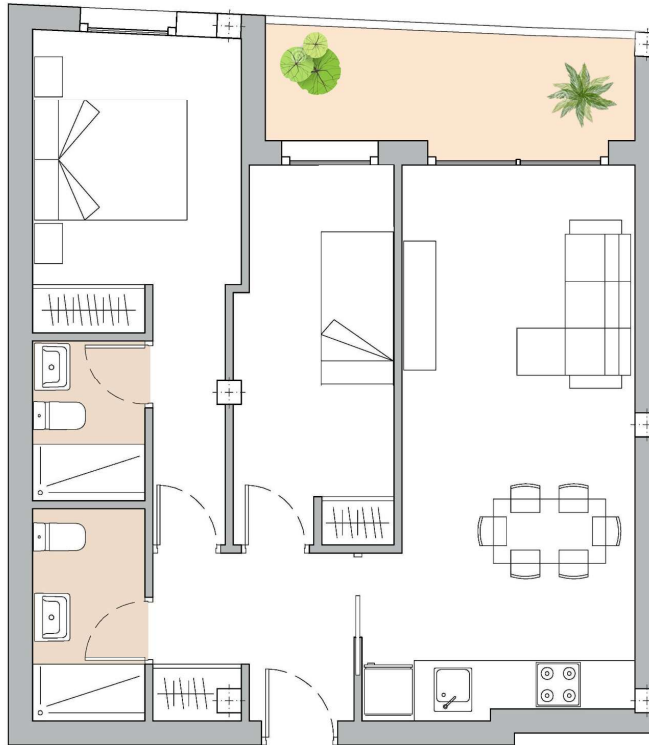

Este plano recoge la información del Proyecto Básico, pudiendo sufrir variaciones por cuestiones de desarrollo de proyecto, replanteo, ejecución, física de la obra, disposiciones normativas sobrevenidas durante la ejecución de la obra, o por decisiones de la propiedad que afecten al conjunto de la obra. El mobiliario y la jardinería no se incluyen.



Merino y Terrasa, S.L.P.  
Av. Alfahuir nº40, Baja Derecha  
mterquitectos@merinoyterrasa.com  
960990018

Plano: **Vivienda 1.C**

Situación: **C/ José Puertollano, Alcossebre**

Fecha: **Julio, 2020**



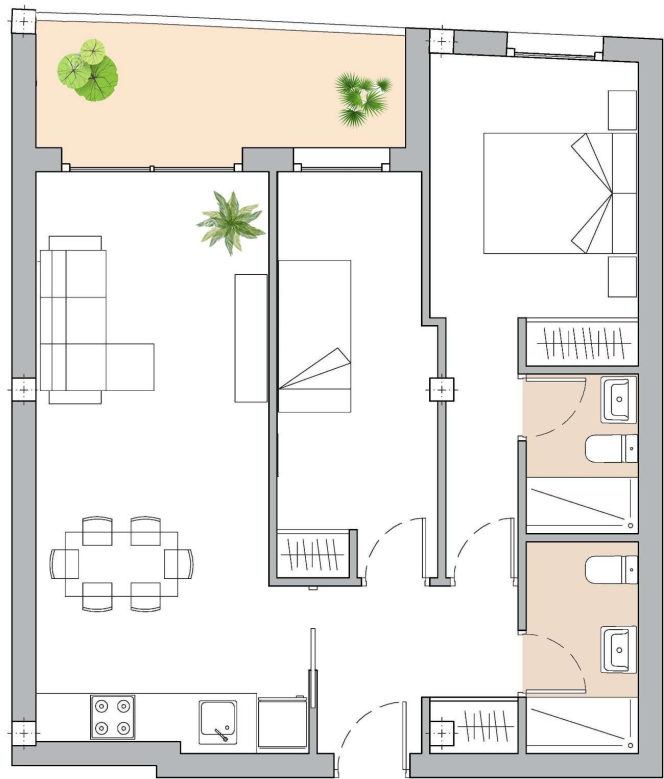

Este plano recoge la información del Proyecto Básico, pudiendo sufrir variaciones por cuestiones de desarrollo de proyecto, replanteo, ejecución, física de la obra, disposiciones normativas sobrevenidas durante la ejecución de la obra, o por decisiones de la propiedad que afecten al conjunto de la obra. El mobiliario y la jardinería no se incluyen.

	Merino y Terrasa, S.L.P. Av. Alfauir nº40, Bajo Derecha mterquitectos@merinoyterrasa.com 960990018	Plano: <b>Vivienda 1.D</b>	Situación: C/ José Puertollano, Alcossebre	Fecha: <b>Julio, 2020</b>
--	---	----------------------------	---	------------------------------



Este plano recoge la información del Proyecto Básico, pudiendo sufrir variaciones por cuestiones de desarrollo de proyecto, replanteo, ejecución, física de la obra, disposiciones normativas sobrevenidas durante la ejecución de la obra, o por decisiones de la propiedad que afecten al conjunto de la obra. El mobiliario y la jardinería no se incluyen.



Merino y Terrasa, S.L.P.  
 Av. Alfahuir nº40, Bajo Derecha  
 mtarquitectos@merinoyterrosa.com  
 960920018

Plano: **Vivienda 1.E**

Situación:  
 C/ José Puertollano, Alcossebre

Fecha:  
 Julio, 2020

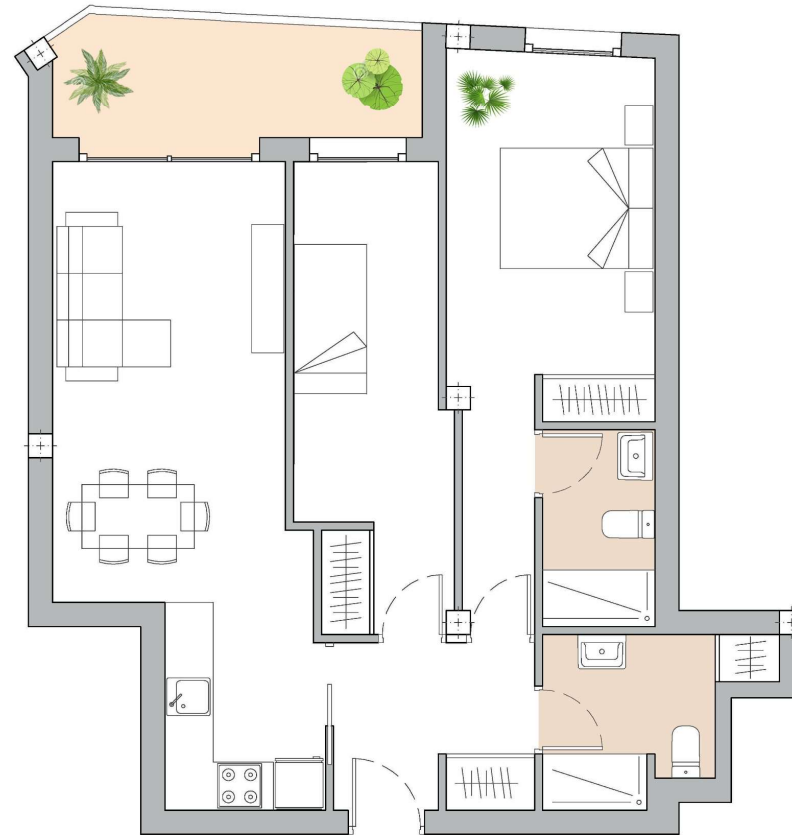

Este plano recoge la información del Proyecto Básico, pudiendo sufrir variaciones por cuestiones de desarrollo de proyecto, replanteo, ejecución, física de la obra, disposiciones normativas sobrevenidas durante la ejecución de la obra, o por decisiones de la propiedad que afecten al conjunto de la obra. El mobiliario y la jardinería no se incluyen.



Merino y Terrasa, S.L.P.  
Av. Alfahuir nº40, Bajo Derecha  
mtarquitectos@merinoyterrosa.com  
960920018

Plano: **Vivienda 1.F**

Situación:  
C/ José Puertollano, Alcossebre

Fecha:  
Julio, 2020

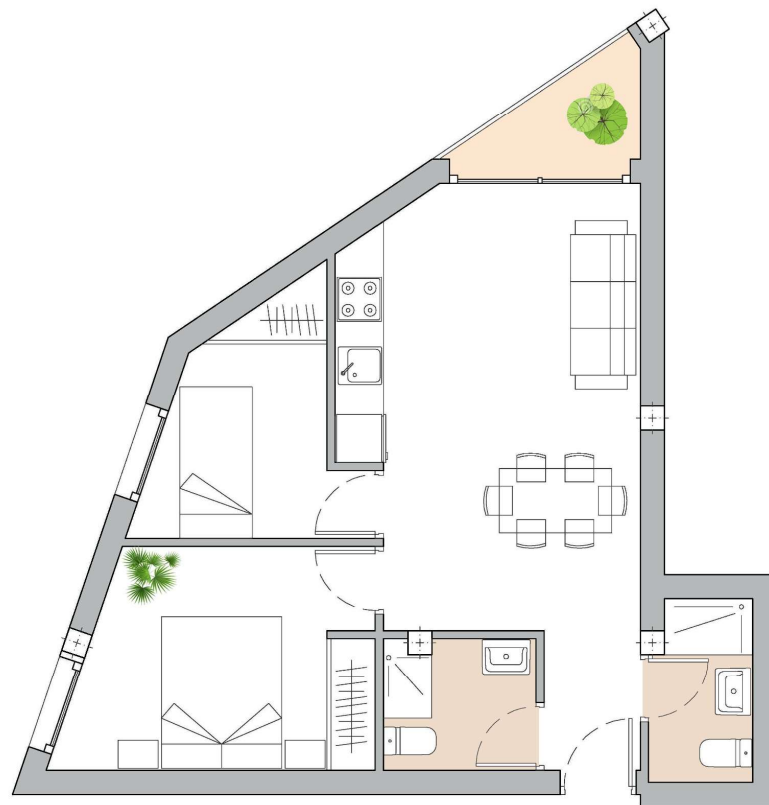

Este plano recoge la información del Proyecto Básico, pudiendo sufrir variaciones por cuestiones de desarrollo de proyecto, replanteo, ejecución, física de la obra, disposiciones normativas sobrevenidas durante la ejecución de la obra, o por decisiones de la propiedad que afecten al conjunto de la obra. El mobiliario y la jardinería no se incluyen.



Merino y Terrasa, S.L.P.  
Av. Alfahuir nº40, Bajo Derecha  
mtarquitectos@merinoyterrasa.com  
960920018

Plano: **Vivienda 1.G**

Situación:  
C/ José Puertollano, Alcossebre

Fecha:  
Julio, 2020

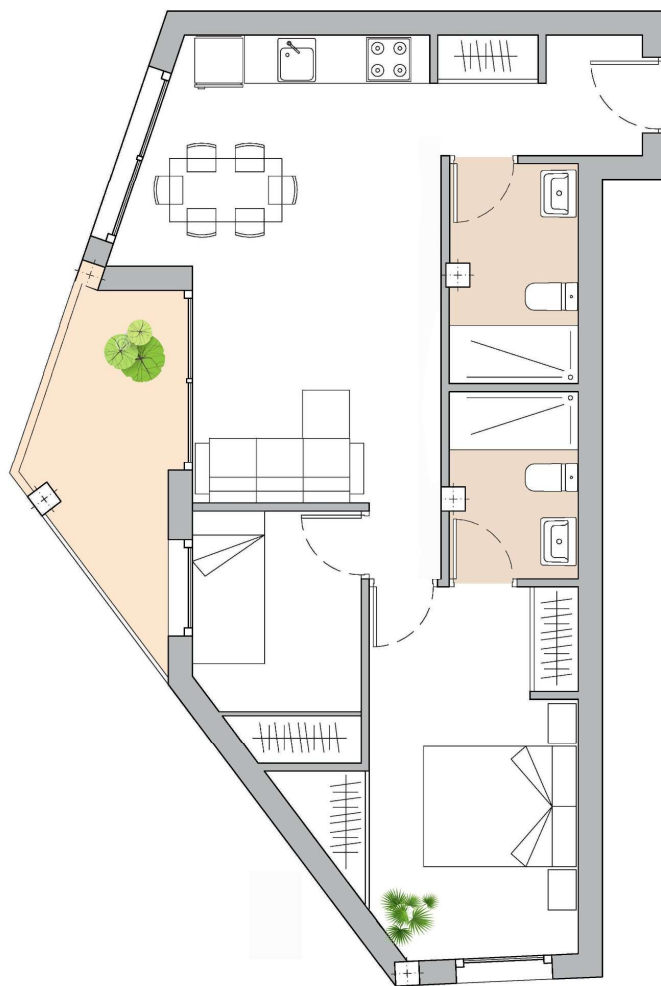

Este plano recoge la información del Proyecto Básico, pudiendo sufrir variaciones por cuestiones de desarrollo de proyecto, replanteo, ejecución, física de la obra, disposiciones normativas sobrevenidas durante la ejecución de la obra, o por decisiones de la propiedad que afecten al conjunto de la obra. El mobiliario y la jardinería no se incluyen.



Merino y Terrasa, S.L.P.  
Av. Alfahuir nº40, Bajo, Derecha  
mtarquitectos@merinoyterrosa.com  
960990018

Plano: **Vivienda 1.H**

Situación:  
C/ José Puertollano, Alcossebre

Fecha:  
Julio, 2020



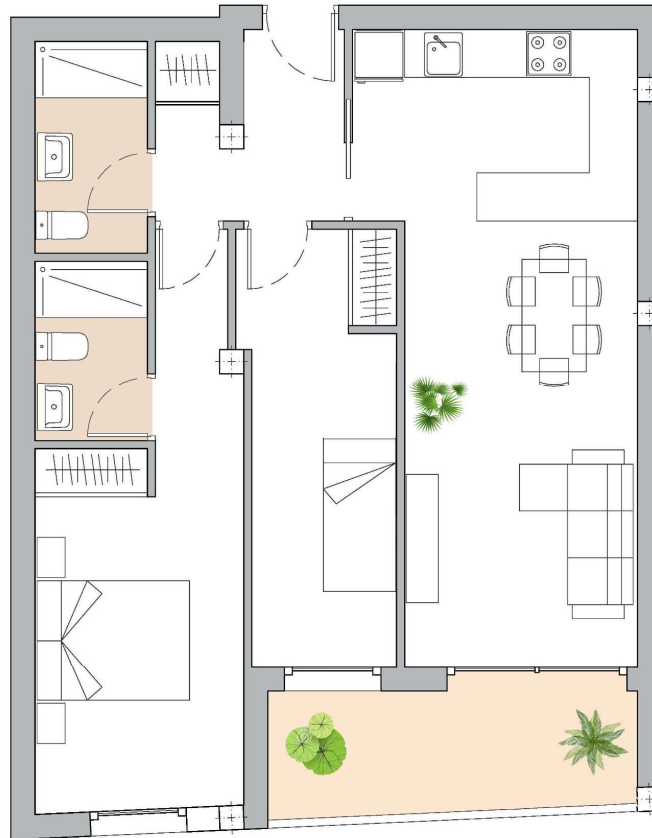

Este plano recoge la información del Proyecto Básico, pudiendo sufrir variaciones por cuestiones de desarrollo de proyecto, replanteo, ejecución, física de la obra, disposiciones normativas sobrevenidas durante la ejecución de la obra, o por decisiones de la propiedad que afecten al conjunto de la obra. El mobiliario y la jardinería no se incluyen.



Merino y Terrasa, S.L.P.  
 Av. Alfahuir nº40, Bajo Derecha  
 mtarquitectos@merinoyterrosa.com  
 960990018

Plano: **Vivienda 1.1**

Situación:  
 C/ José Puertollano, Alcossebre

Fecha:  
 Julio, 2020

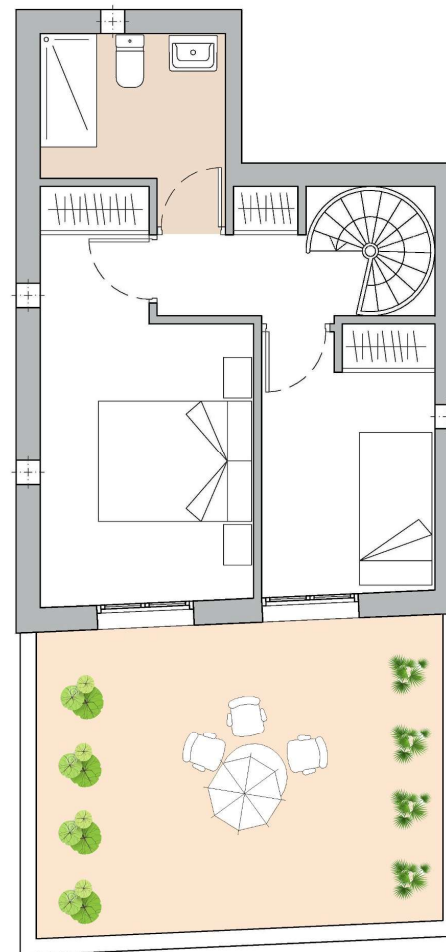
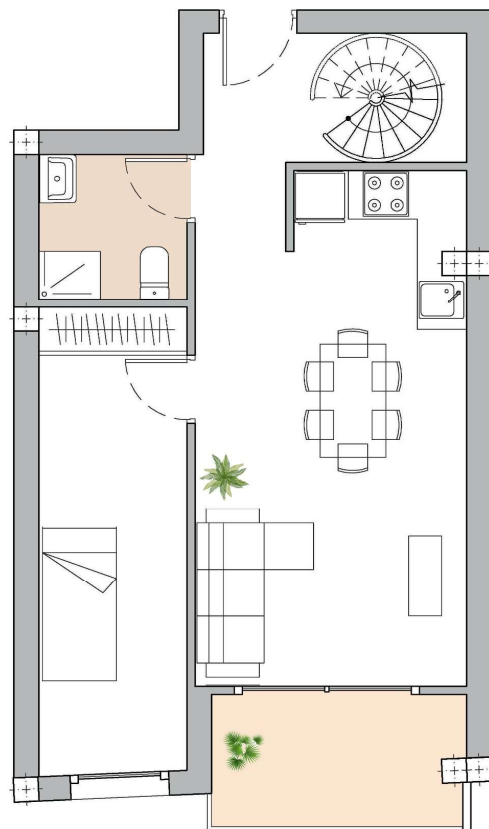

Este plano recoge la información del Proyecto Básico, pudiendo sufrir variaciones por cuestiones de desarrollo de proyecto, replanteo, ejecución, fiscal de la obra, disposiciones normativas sobrevenidas durante la ejecución de la obra, o por decisiones de la propiedad que afecten al conjunto de la obra. El mobiliario y la jardinería no se incluyen.

**Merino y Terrasa, S.L.P.**  
 Av. Alhambra nº40, Bajo Derecha  
 mterarquitectos@merinyoterrasas.com  
 942990018

Plano: **Vivienda 2.A - Dúplex**

Situación: **C/ José Puertollano, Alcossebre**

Fecha: **Julio, 2020**

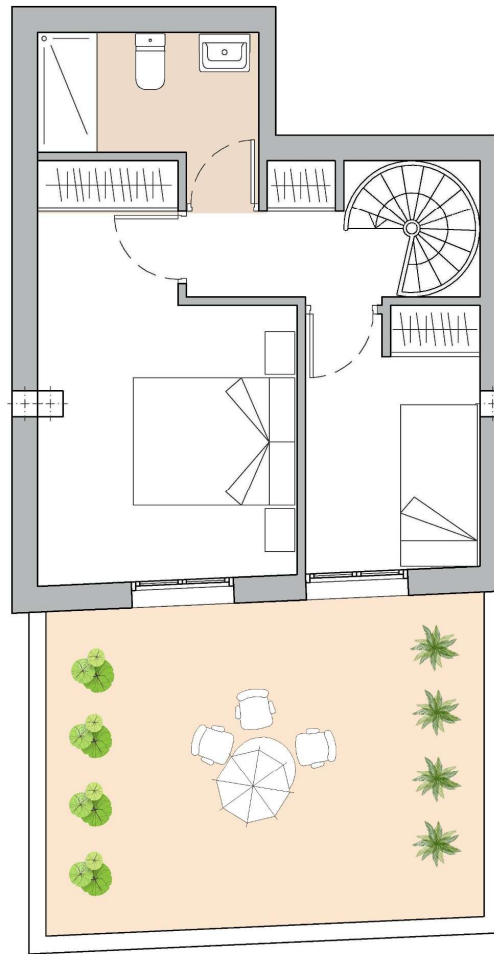
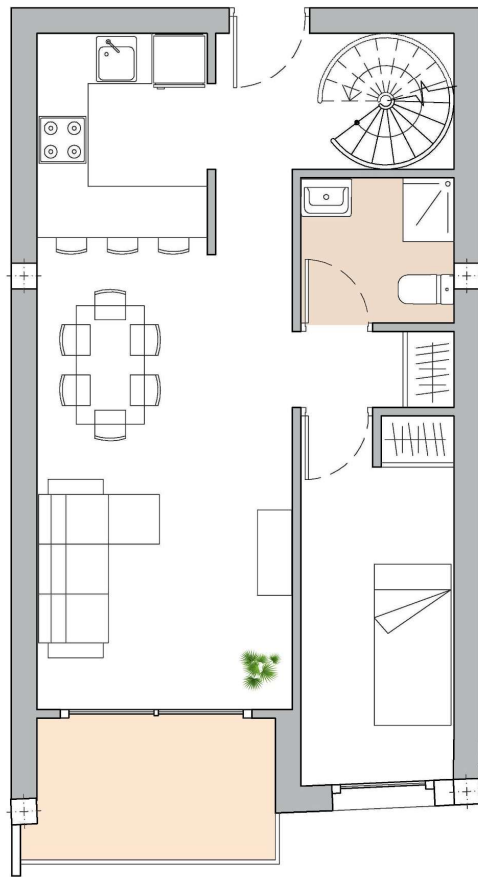

Este plano recoge la información del Proyecto Básico, pudiendo sufrir variaciones por cuestiones de desarrollo de proyecto, replanteo, ejecución, física de la obra, disposiciones normativas subvencidas durante la ejecución de la obra o por decisiones de la propiedad que afecten al conjunto de la obra. El inquilino y la promotora no se responsabilizan.



**Merino y Terrasa, S.L.P.**  
 Av. Alhambra nº50, Sanlúcar de Barrameda  
 mtarquitectos@merinyoterrasasa.com  
 952290018

Plano: **Vivienda 2.B - Dúplex**

Situación: **C/ José Puertollano, Alcossebre**

Área: **100,00 m<sup>2</sup>**

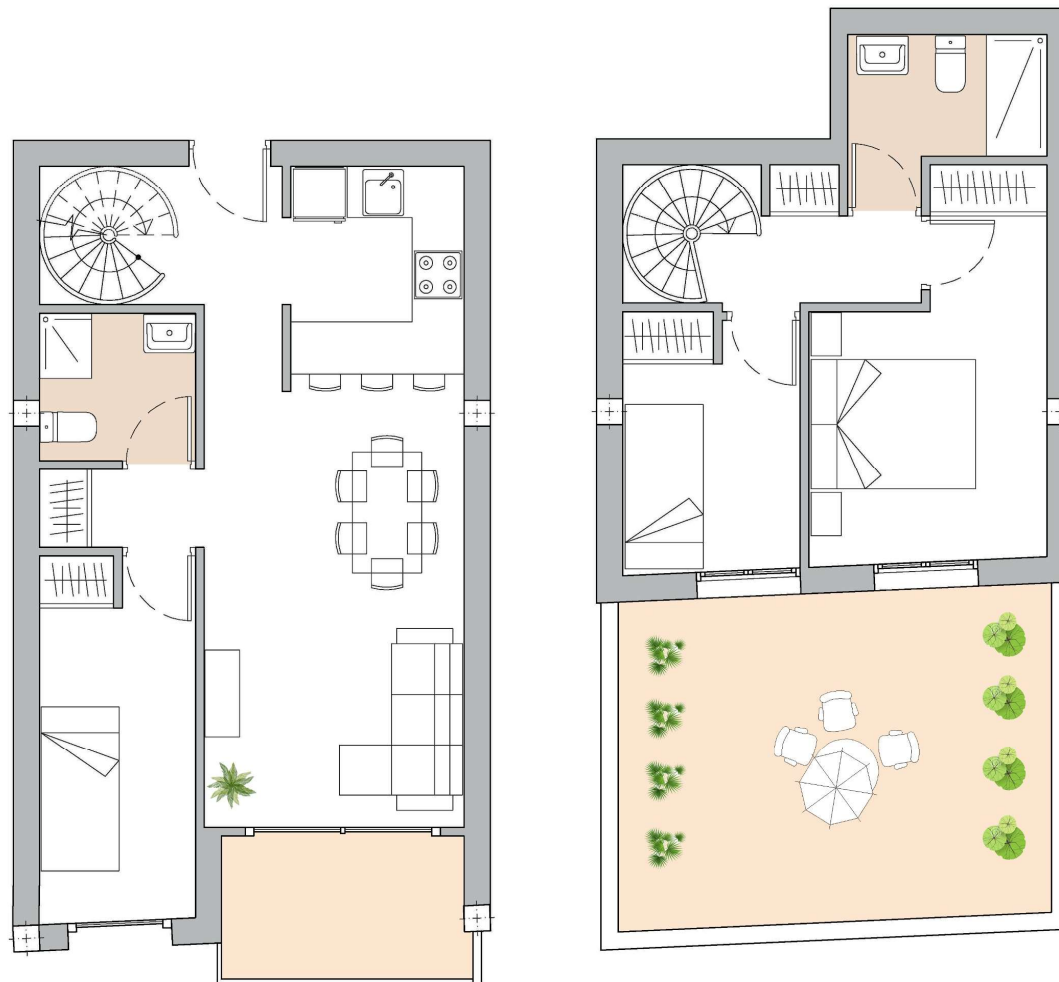
Fecha: **Julio, 2020**



Este plano recoge la información del Proyecto Básico, pudiendo sufrir variaciones por cuestiones de desarrollo de proyecto, ejecución, fijación de obra, disposiciones normativas sobrevenidas durante la ejecución de la obra, o por decisiones de la propiedad que afecten al conjunto de la obra. El mobiliario y la jardinería no se incluyen.



Merino y Terrasa, S.L.P.  
Av. Alhambra nº10, Sta.ª Gertrudis  
mtarquitectos@merinyoterrasasa.com  
942990018

Plano: **Vivienda 2.C - Dúplex**

Situación: **C/ José Puertollano, Alcossebre**

Fecha: **Julio, 2020**

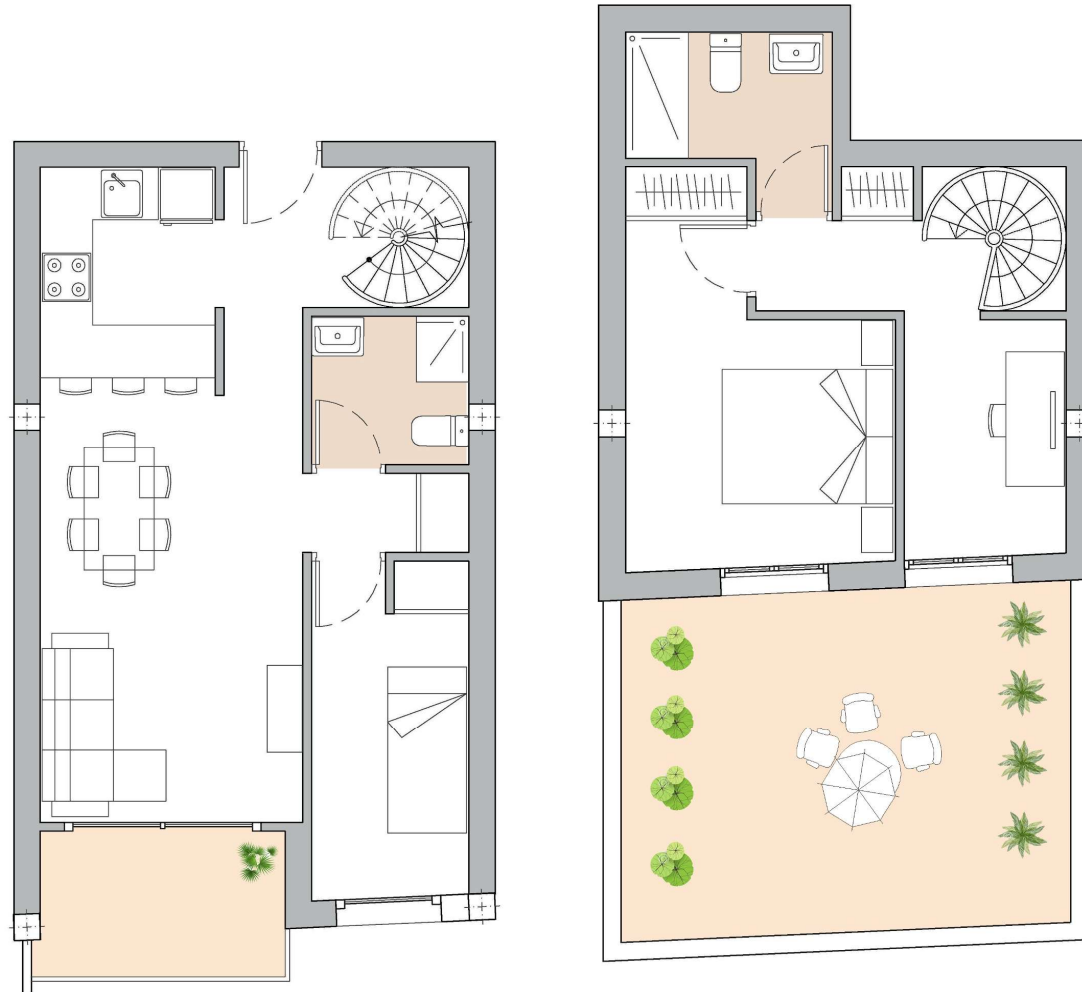

Este plano recoge la información del Proyecto Básico, pudiendo sufrir variaciones por cuestiones de desarrollo de proyecto, replanteo, ejecución, física de la obra, disposiciones normativas sobrevenidas durante la ejecución de la obra, o por decisiones de la propiedad que afecten al conjunto de la obra. El mobiliario y la jardinería no se incluyen.



Merino y Terrasa, S.L.P.  
 Av. Alhambra nº10, 5ºApto Derecha  
 mterarquitectos@merinyoterrasas.com  
 942990018

Plano: **Vivienda 2.D - Dúplex**

Situación: **C/ José Puertollano, Alcossebre**

Fecha: **Julio, 2020**





Este plano recoge la información del Proyecto Básico, pudiendo sufrir variaciones por cuestiones de desarrollo de proyecto, redacción, ejecución, falta de la obra, disposiciones normativas administrativas durante la ejecución de la obra o por decisiones de la propiedad que afecten al conjunto de la obra. El incumplimiento de la presente no se imputa.

 <p>Merino y Terrasa, S.L.P. Av. Alhambra nº10, Sanlúcar de Barrameda mtarquitectos@merinyoterrasa.com 952290018</p>	<p>Plano: <b>Vivienda 2.E - Dúplex</b></p>	<p>Situación: <b>C/ José Puertollano, Alcossebre</b></p>	<p>Fecha: <b>Julio, 2020</b></p>
---	--	--	----------------------------------

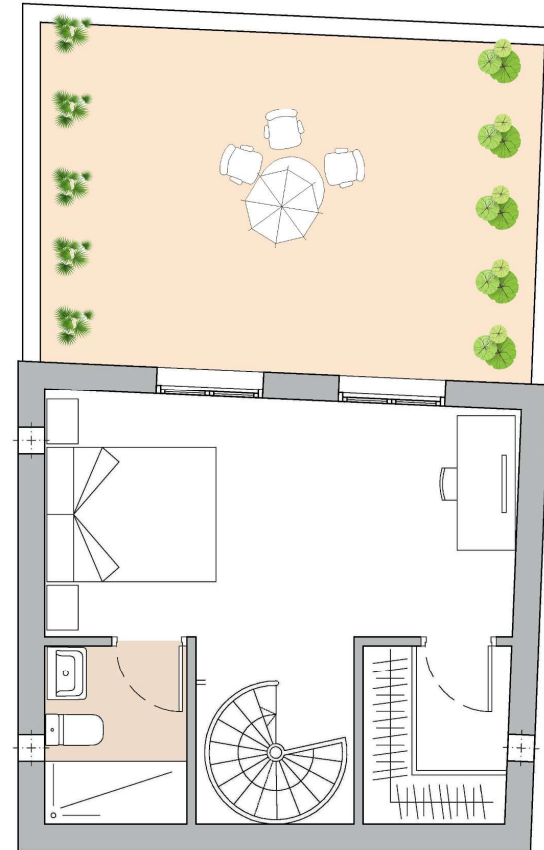
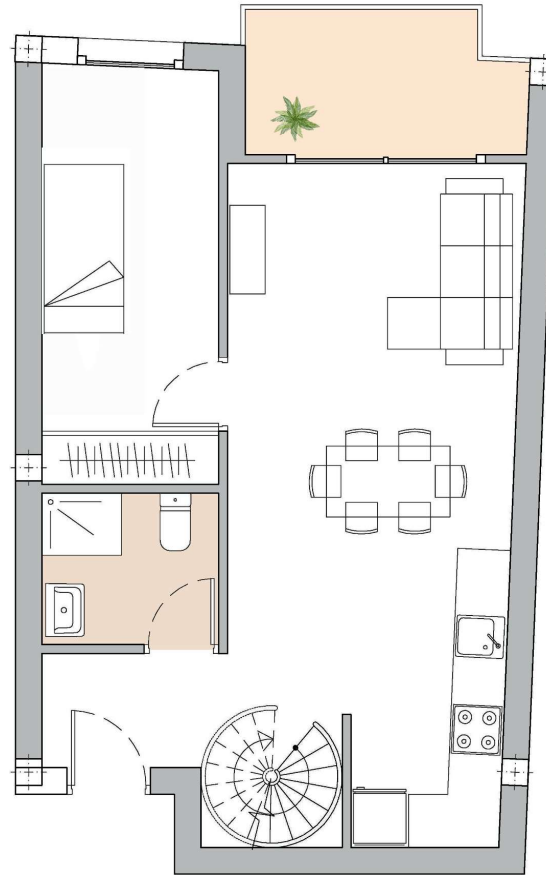

Este plano recoge la información del Proyecto Básico, pudiendo haber variaciones por cuestiones de desarrollo de proyecto, repertorio, ejecución, falta de la obra, disposiciones normativas aplicables durante la ejecución de la obra, o por decisiones de la propiedad que afecten al conjunto de la obra. El mobiliario lo pondrá en su día.



Merino y Terrasa, S.L.P.  
Av. Atilafur 170, Sta. Diercha  
mtarquitectos@merinyoterras.com  
922290018

Plano:

Vivienda 2.F - Dúplex

Situación:

C/ José Puertollano, Alcossebre

Fecha:

Julio, 2020

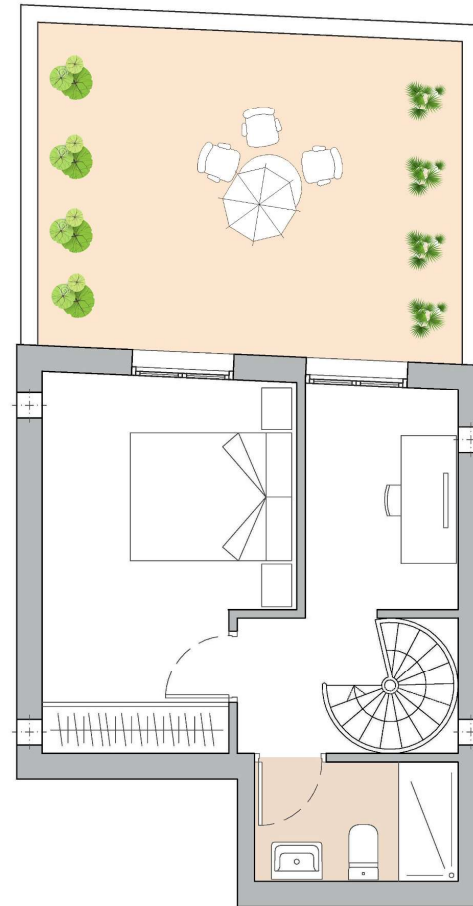
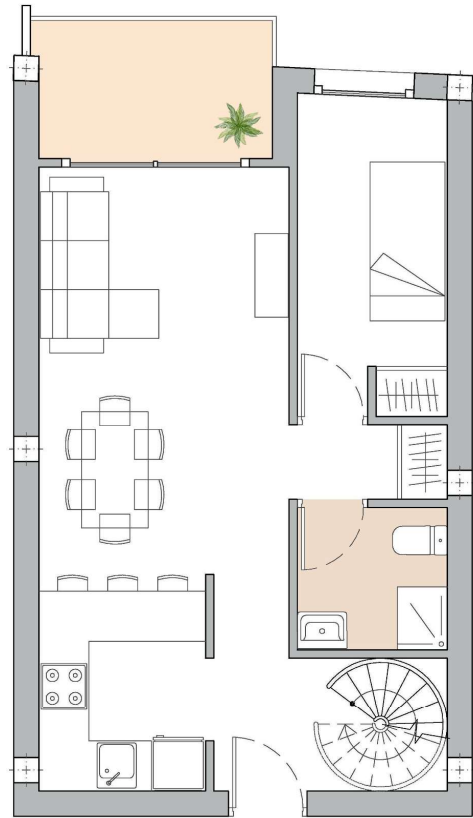

Este plano recoge la información del Proyecto Básico, pudiendo sufrir variaciones por cuestiones de desarrollo de proyecto, replanteo, ejecución, física de la obra, disposiciones normativas sobrevenidas durante la ejecución de la obra, o por decisiones de la propiedad que afecten al conjunto de la obra. El mobiliario y la jardinería no se incluyen.

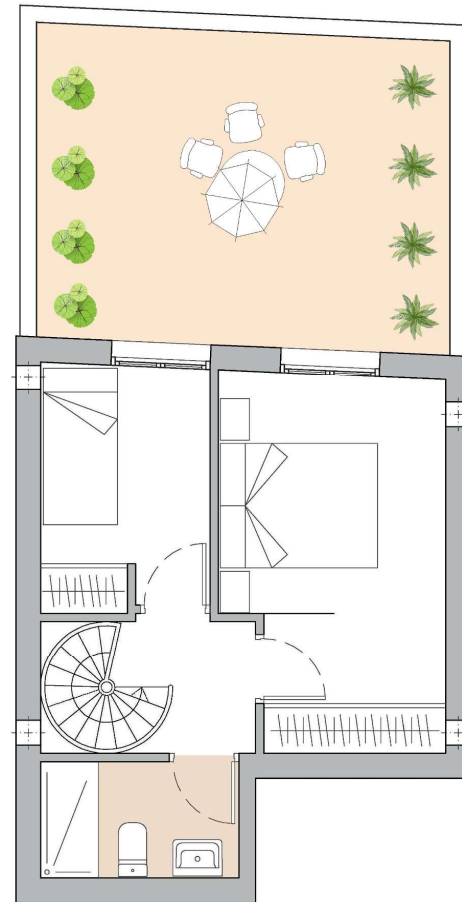
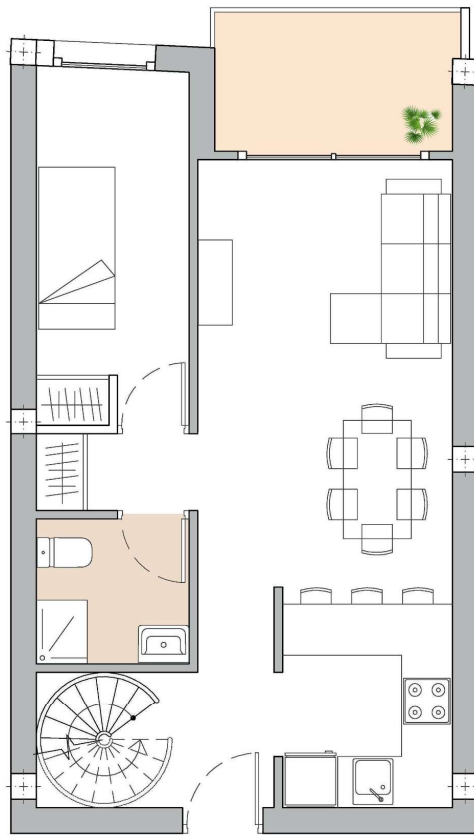

Este plano recoge la información del Proyecto Básico, pudiendo sufrir variaciones por cuestiones de desarrollo de proyecto, material, ejecución, fiscal de la obra, disposiciones normativas sobrevenidas durante la ejecución de la obra, o por decisiones de la propiedad que afecten al conjunto de la obra. El mobiliario y la pintura no se incluyen.

**m t**  
 Merino y Terrasa, S.L.P.  
 Av. Alhambra nº10, 5ºapl Derecha  
 mterruitectos@merinyoterrasas.com  
 942290018

Plano: **Vivienda 2.H - Dúplex**

Situación: **C/ José Puertollano, Alcossebre**

Fecha: **Julio, 2020**

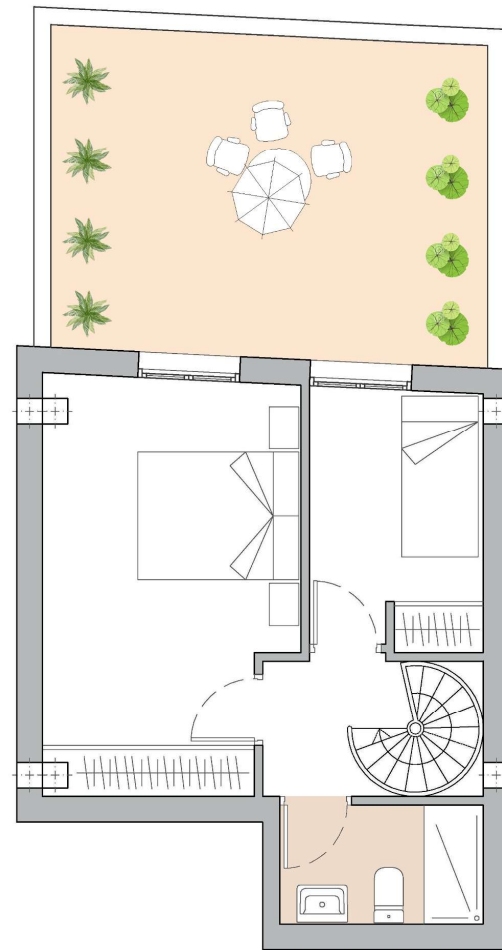
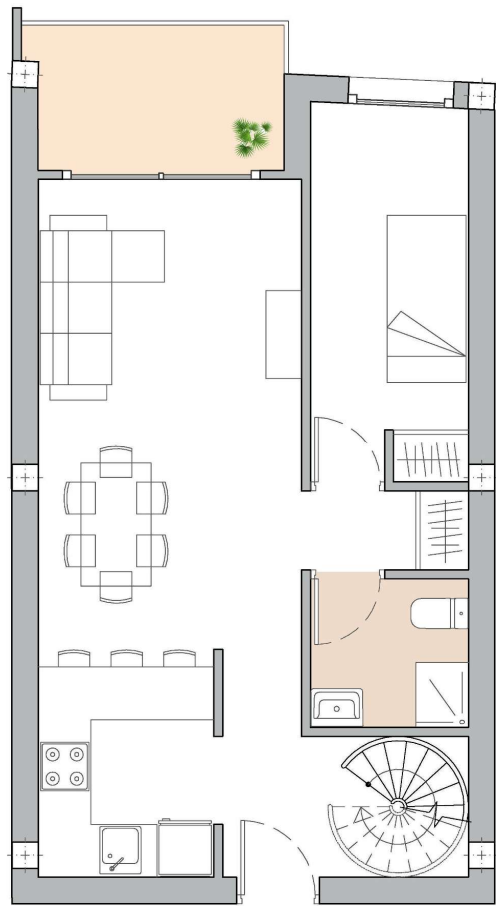



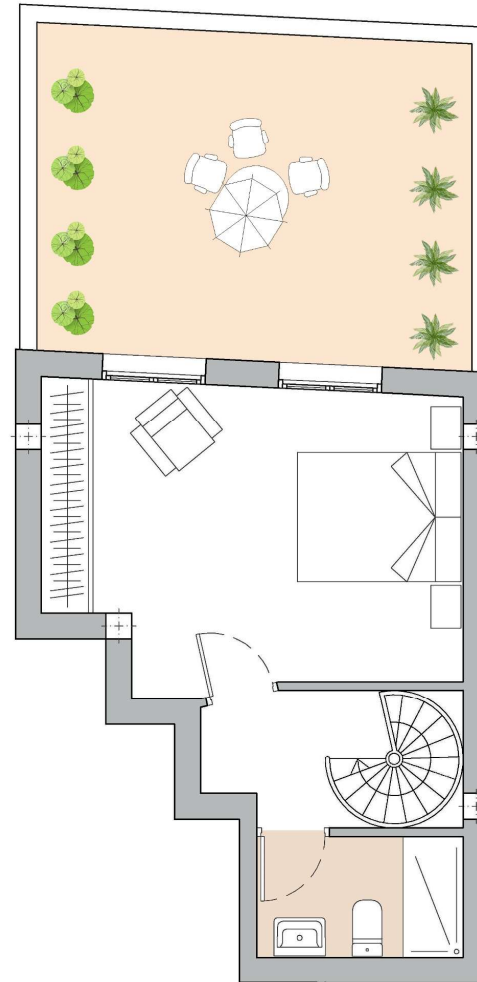
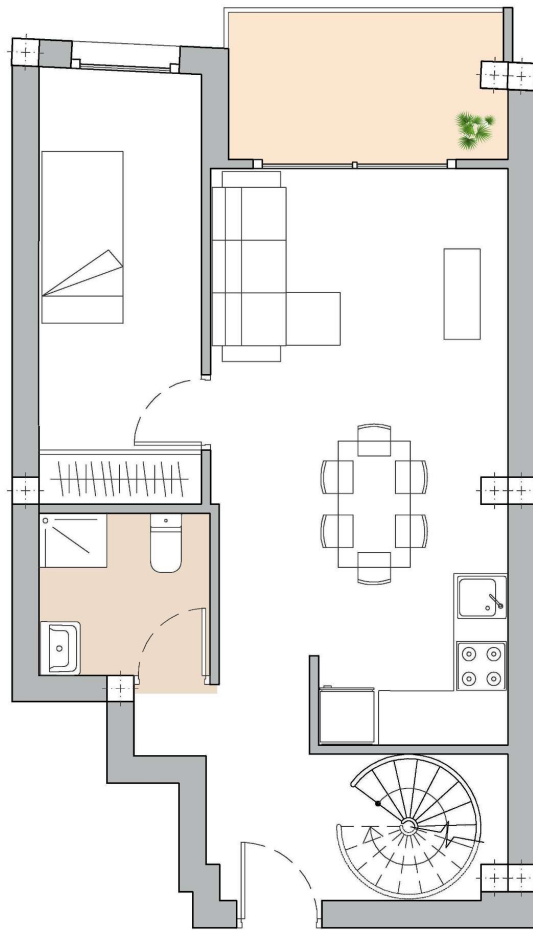

Merino y Terrasa, S.L.P.  
 Av. Alcazar nº40, Bajo Derecho  
 mterarquitectos@merinyoterras.com  
 92290018

Plano:

Vivienda 2.J - Dúplex

Situación:

C/ José Puertollano, Alcossebre

Fecha:

Julio, 2020

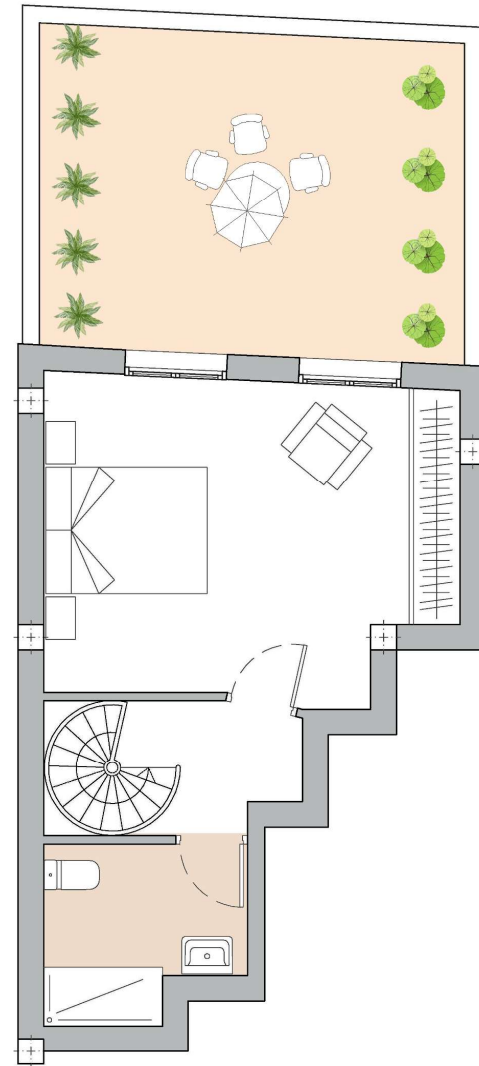
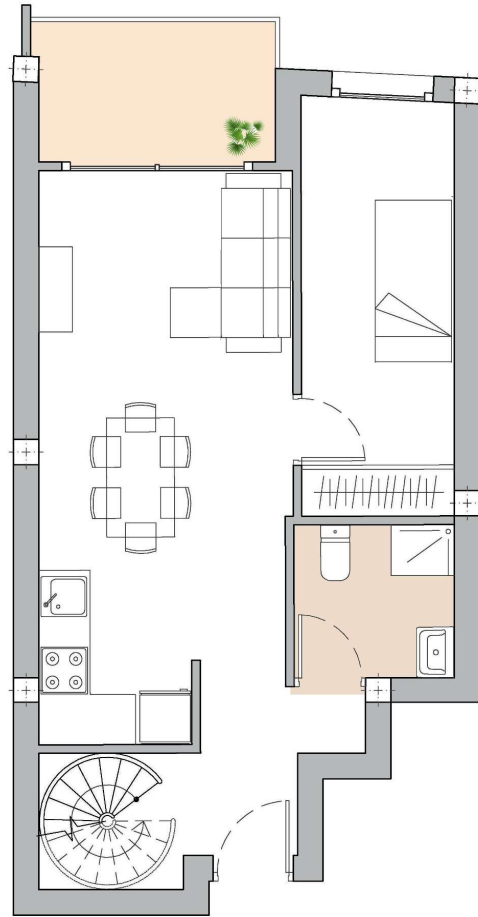

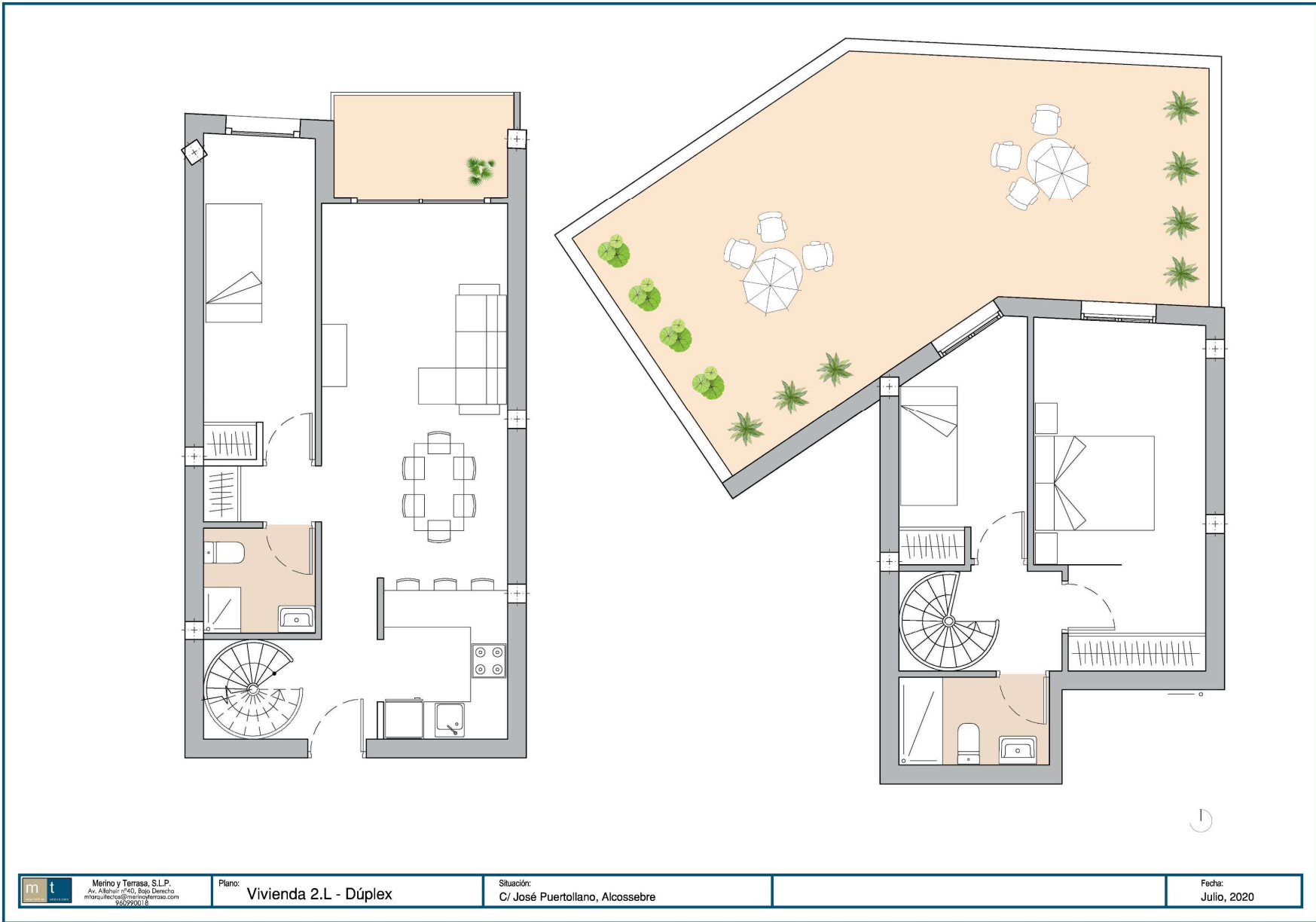

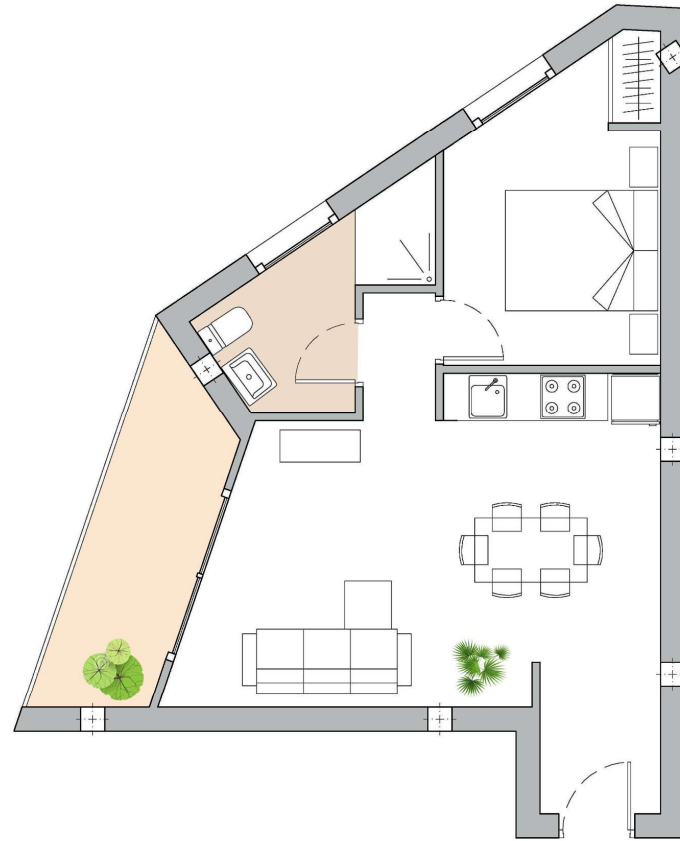

Este plano recoge la información del Proyecto Básico, pudiendo sufrir variaciones por cuestiones de desarrollo de proyecto, replanteo, ejecución, física de la obra, disposiciones normativas sobrevenidas durante la ejecución de la obra, o por decisiones de la propiedad que afecten al conjunto de la obra. El mobiliario y la jardinería no se incluyen.



Merino y Terrasa, S.L.P.  
 Av. Alfahuir nº40, Bajo, Derecha  
 mtarquitectos@merinoyterrosa.com  
 960920018

Plano: **Vivienda 2.M**

Situación:  
 C/ José Puertollano, Alcossebre

Fecha:  
 Julio, 2020

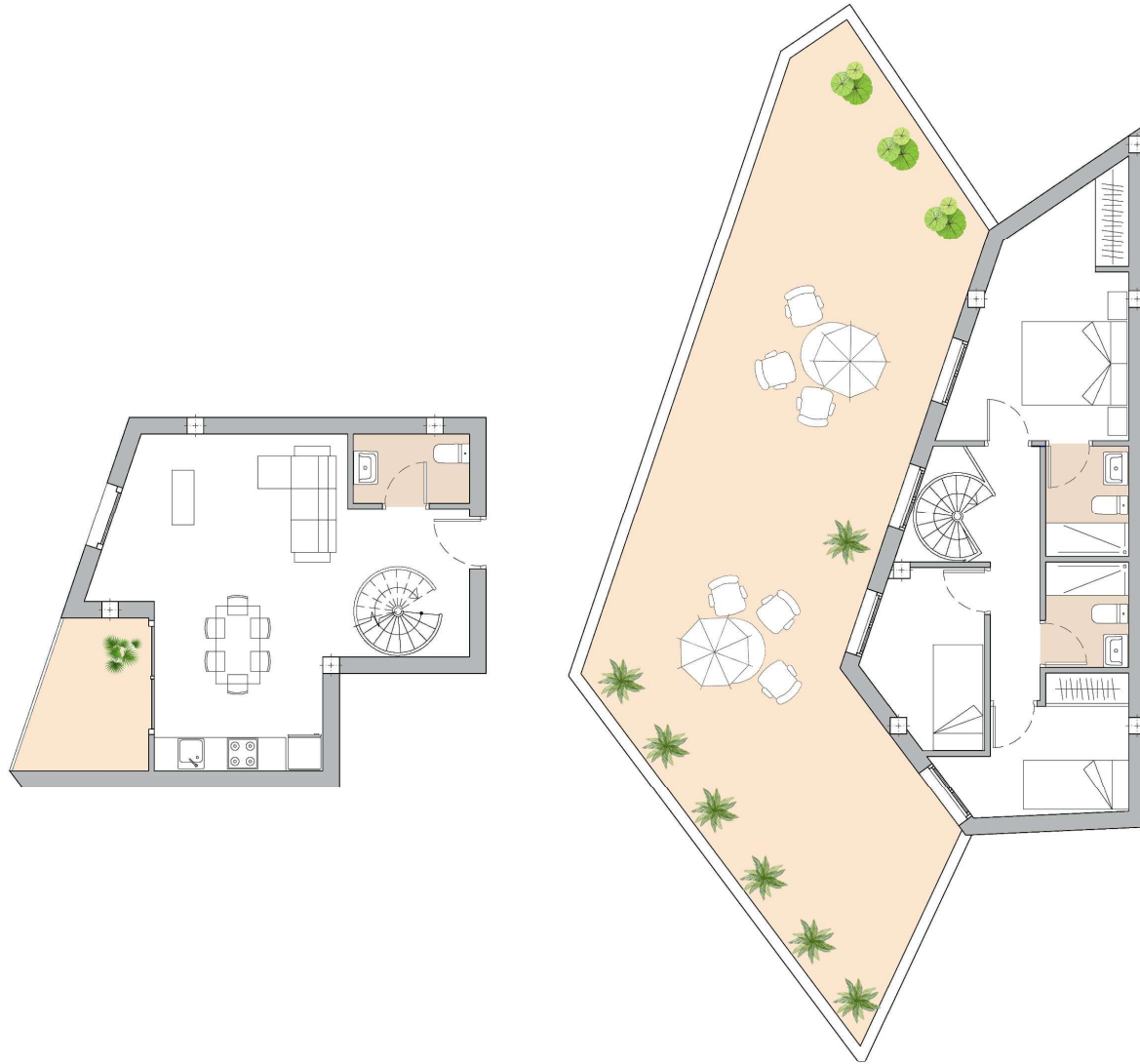



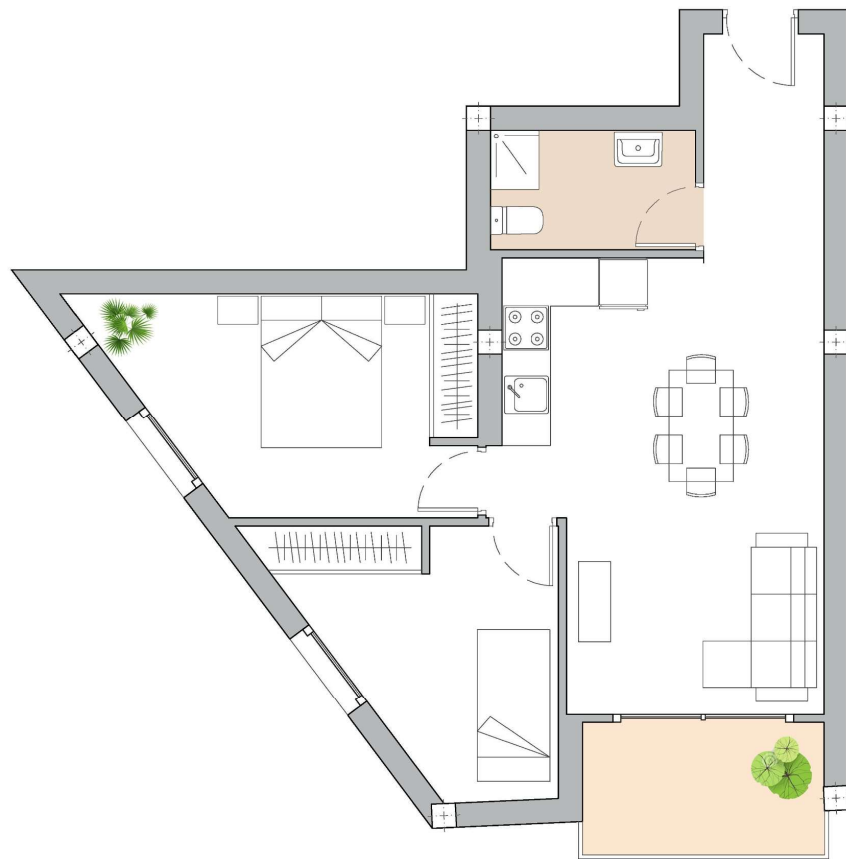

Merino y Terrasa, S.L.P.  
 Av. Alfahuir nº40, Bajo, Derecha  
 mtarquitectos@merinoyterrosa.com  
 960920018

Plano: **Vivienda 2.0**

Situación: **C/ José Puertollano, Alcossebre**

Escala: **1/75**

Fecha: **Julio, 2020**

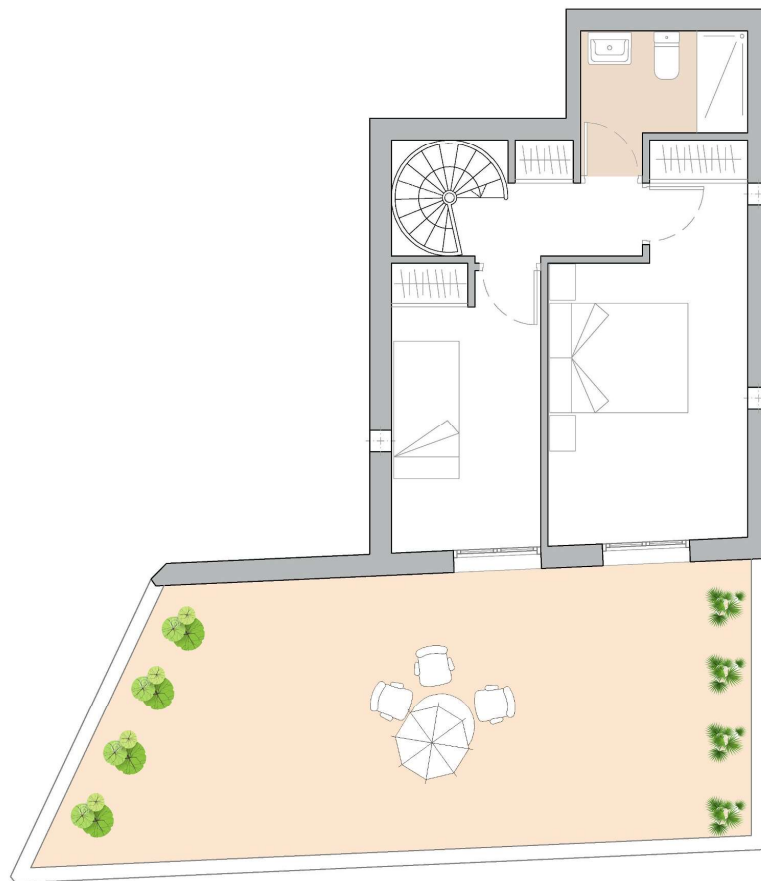
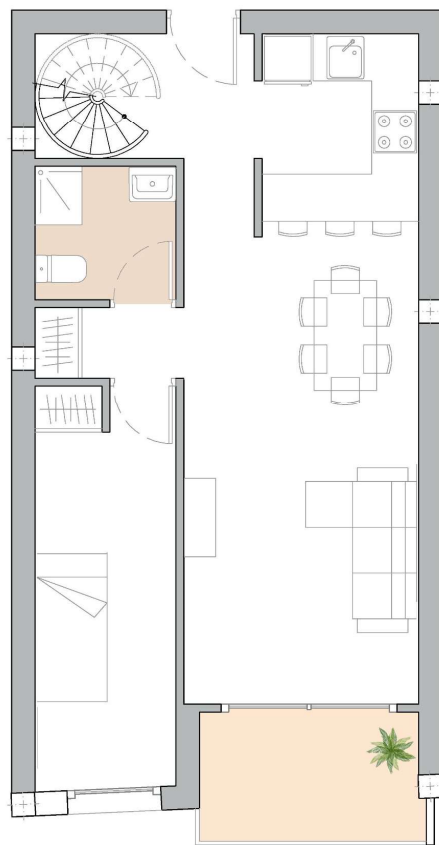

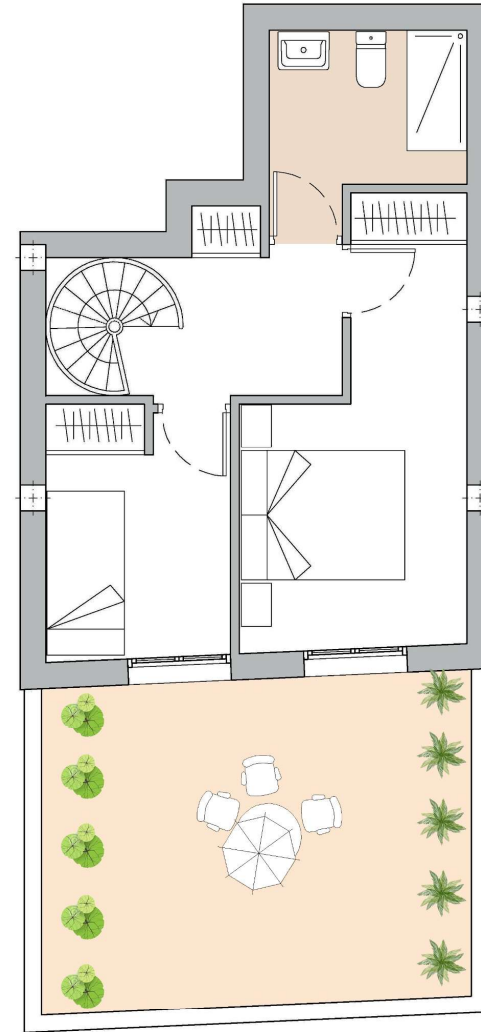
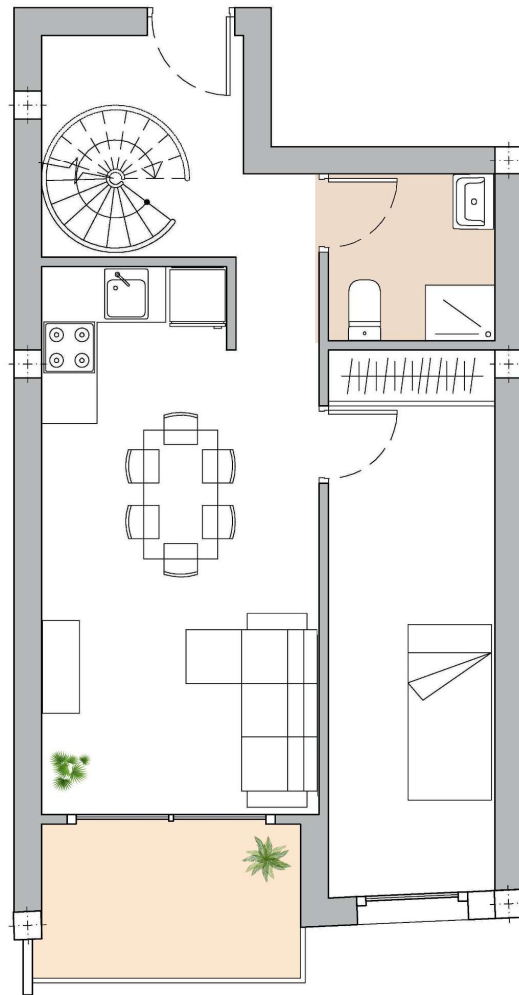

**QUADRAR GESTIÓN** es una sociedad dedicada a la gestión y promoción de proyectos residenciales. Su equipo acumula una experiencia de más de 50 años en gestión de cooperativas sumando experiencias, profesionales y modos de gestión inmobiliaria adaptada y optimizada a los nuevos tiempos y conceptos.

El sector inmobiliario actual es cambiante y exige de nuevas estrategias de soluciones integrales enfocadas al Cliente, es necesario captar las mismas necesidades de forma muy distinta.

En **QUADRAR GESTIÓN** realizamos la gestión integral de todo el proceso de promoción desde la financiación y construcción hasta la comercialización y servicio post-venta.

Prestamos asesoramiento y actuamos como interlocutor del cliente, a quien acompañamos desde el momento de la adquisición hasta la subrogación del crédito hipotecario y entrega de la vivienda.

Creemos en el modelo de cooperativa ya que, a la vez que optimiza el producto para el comprador, maximiza los beneficios de vendedores de suelo o de inversores.

En Residencial PUERTOMAR nos encontramos en fase de captación de clientes, para ello, solo tienes que elegir tu vivienda y abrirte una cuenta a tu nombre por un importe de 1.000 € en Banco Santander (Carrer de Sant Josep, 93, 12579 Alcossebre, Castelló). Llámanos y te informamos cómo.

[www.quadrar.es](http://www.quadrar.es)

[emorillo@quadrar.es](mailto:emorillo@quadrar.es)

Paseo de la Castellana, 135. 28046. Madrid

Teléfono: 618 074 894