



habitat Jardines del Este

(Sevilla)

TU HOGAR,
NUESTRO MEJOR PROYECTO



habitat Jardines del Este
(Sevilla)

QUIÉNES SOMOS

EN HABITAT INMOBILIARIA

Habitat Inmobiliaria es una promotora de referencia que aúna la experiencia de 68 años y el entusiasmo de un equipo profesional para ofrecer viviendas de alta calidad arquitectónica y espacios pensados para disfrutar.

En nuestra trayectoria, hemos entregado más de **60.000 viviendas**, y en la actualidad, se encuentran en desarrollo más de **4.000 viviendas en 42 promociones** en todo el ámbito nacional.

La característica común de todas nuestras promociones es nuestra **Calidad Habitat**, avalada por diversos organismos y laboratorios externos. De esta manera, las viviendas de **Habitat Inmobiliaria** están concebidas para disfrutar de sus espacios con diseños de última generación, con las últimas tecnologías y sistemas que las hacen sostenibles, con diversas opciones adaptadas al gusto de los clientes que las hacen personalizables, y con todos los requisitos que las hacen seguras y saludables. De esta manera, nuestro equipo de innovación y producto estudia y analiza procesos y materiales de las viviendas del futuro para seguir avanzando y ofreciendo a nuestros clientes la mayor calidad.

En Habitat Inmobiliaria queremos que nuestros clientes encuentren confort en su vivienda, potenciando un estilo de vida agradable y sostenible.



**LO QUE EMPIEZA SIENDO UNA CASA
TERMINA SIENDO UN HOGAR**

NUESTRAS PROMOCIONES

EN HABITAT INMOBILIARIA



SEVILLA



SEVILLA



MADRID



VALENCIA



SEVILLA



LAS PALMAS DE G.C



A CORUÑA



TEIÀ



TELDE



ESTEPONA



ASTURIAS

ENTORNO

DE HABITAT JARDINES DEL ESTE

Habitat Jardines del Este se encuentra ubicada en la zona oriental de Sevilla capital, en la Barriada de Sevilla Este.





Está situada en Malaysia, esquina con Calle Japón. La zona cuenta con todo tipo de servicios y equipamientos, colegios, centros de salud, parques y supermercados. Cercano a los centros comerciales Aleste Plaza y Carrefour.

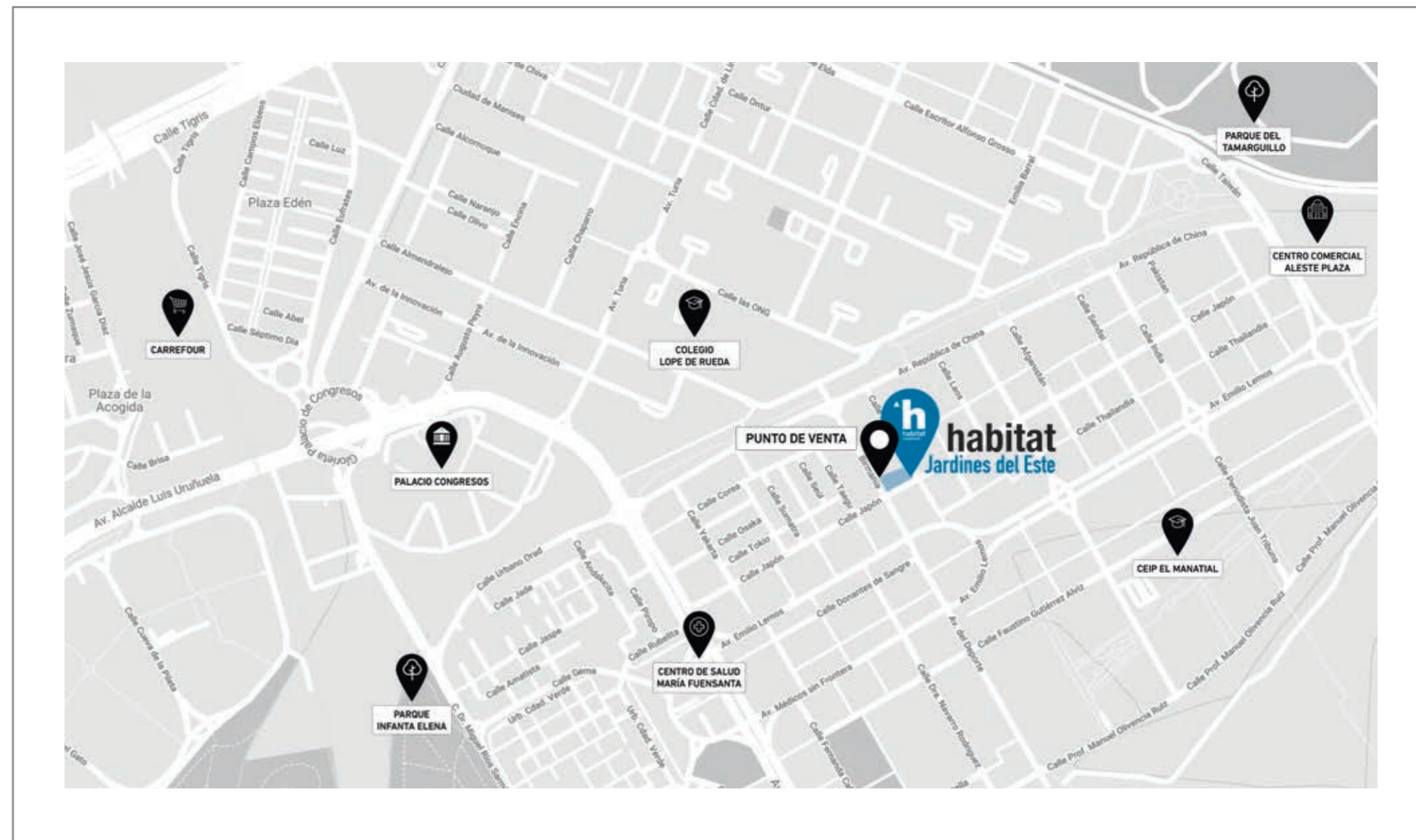





HABITAT JARDINES DEL ESTE

Habitat Jardines del Este ha sido diseñada por el prestigioso estudio de arquitectura SV60 Cerdón&Liñán arquitectos, que han sabido combinar a la perfección la arquitectura funcional, diseño moderno, optimización de espacios y elección de materiales de primera calidad, creando así **espacios únicos para vivir**.

DESCRIPCIÓN GENERAL

DE HABITAT JARDINES DEL ESTE

Exclusiva urbanización cerrada de 134 viviendas con una ubicación privilegiada.

Viviendas de 2, 3 y 4 dormitorios, con terrazas, plazas de garaje y trasteros.

Destacan el diseño cuidado, amplitud y luminosidad de sus estancias.

Zonas comunes con piscinas, zonas verdes y de recreo infantil.





ZONAS COMUNES

DE HABITAT JARDINES DEL ESTE

Conjunto residencial totalmente cerrado. Espacios comunes que **permiten la convivencia**. En la zona central se genera un gran espacio que servirá como **pulmón verde** y espacio de encuentro social. Este espacio se define por su acabado y contenido, incluyendo zonas peatonales, zonas verdes de estancia, piscinas, zona de juegos de niños, zonas de sombra, etc...





INTERIORES

DE HABITAT JARDINES DEL ESTE

En **Habitat Jardines del Este** se aprovechan al máximo los espacios, la luz y la ventilación natural. Amplios salones, cocinas equipadas y excelentes calidades, hacen de **Habitat Jardines del Este** el lugar donde siempre has querido vivir.





h CALIDAD HABITAT



DISEÑO, INNOVACIÓN, SOSTENIBILIDAD

En Habitat Inmobiliaria diseñamos viviendas modernas, innovadoras y sostenibles de acuerdo con nuestro Manual de Producto, controlado por **Organismos y Laboratorios externos** que certifican su **Calidad**.

El Departamento de Producto e Innovación estudia y analiza continuamente nuevas tecnologías y sistemas que mejoren la **calidad, eficiencia** y el respeto por el **medio ambiente**.

Además, disponemos de un **Programa de Personalización** que permite a nuestros clientes adaptar su hogar a su gusto manteniendo nuestra calidad, la Calidad Habitat.



DISEÑO

Viviendas ordenadas, modernas y funcionales.



INNOVACIÓN

Incorporación de las nuevas tecnologías del hogar.



SOSTENIBILIDAD

Uso de energías económicas, sostenibles y respetuosas con el medio ambiente.



SEGURIDAD

La construcción de nuestras promociones se realiza siguiendo nuestro Manual de Buenas Prácticas, que supera los niveles en materia de seguridad y salud requeridos por la normativa vigente.

CERTIFICADO SPATIUM



Un riguroso análisis de más de 100 puntos de riesgo para certificar que la promoción es Segura y Saludable.

Habitat Jardines del Este ha obtenido la categoría de **EXCEPTIONAL** que otorga el Sello SPATIUM

MEMORIA DE CALIDADES

CIMENTACIÓN Y ESTRUCTURA

La cimentación, muros de sótano se realiza cumpliendo la normativa vigente y de acuerdo con las recomendaciones del Estudio Geotécnico.

La estructura se realiza en hormigón armado. La correcta ejecución será supervisada por un organismo de control técnico independiente.

FACHADAS

La fachada exterior del edificio ha sido proyectada para dotar a la promoción de una imagen elegante y única. La fachada se compone de un acabado exterior que combina ladrillo visto y revestido con una carpintería metálica que persigue dotar maximizar la entrada de luz en el interior de las viviendas. Para garantizar el aislamiento térmico de la fachada se instalará por la cara interior de los elementos exteriores un aislamiento térmico.

Por el interior de la vivienda, la fachada se completará con un revestimiento de yeso laminado que irá aislado en su interior.

CUBIERTA

La cubierta del edificio se impermeabilizará y aislará térmicamente para garantizar su estanqueidad y protección térmica del sol y del frío.

El pavimento en las cubiertas no transitables se realizará con mortero de cemento y piedras de grava para proteger la impermeabilización. En las cubiertas que sean transitables, o las terrazas de viviendas, la grava será sustituida por un pavimento apto para exterior.

Las viviendas que estén situadas sobre espacios abiertos o soportales llevarán un aislamiento térmico adicional por la parte inferior con el fin de aislarlas adecuadamente de estos espacios.

TABIQUERÍA Y AISLAMIENTO

La separación entre las viviendas se realizará con tabiquería de ladrillo. A cada lado de este ladrillo se colocará, por el interior de las viviendas, un trasdosado con placa de yeso laminado en una de sus caras.

Este trasdosado llevará aislamiento en su interior para reducir la transmisión acústica entre viviendas.

Las distribuciones interiores de viviendas se realizarán con un sistema de tabiquería de placa de yeso laminado con aislamiento interior para mayor confort acústico y térmico.

Las separaciones entre vivienda y zonas comunes se realizarán con dos tabiques. Por un lado, se realizará un tabique de ladrillo revestido de yeso que delimita el espacio compartido y por el interior de la vivienda un trasdosado de placa de yeso laminado que llevará un aislamiento en su interior.

CARPINTERÍA EXTERIOR

La carpintería exterior de la vivienda se ha previsto en aluminio lacado. Para garantizar el correcto aislamiento los perfiles de aluminio integrarán un sistema de rotura de puente térmico que reduce la transmisión de frío/ calor entre el exterior y el interior de la vivienda.

Se instalarán persianas enrollables de lamas de aluminio en dormitorios y el salón. Las persianas llevan un aislamiento interior y tienen el mismo color que el resto de la carpintería.

El acristalamiento de las ventanas estará compuesto por dos vidrios tipo climalit con una cámara de aire intermedia, que además del aislamiento térmico favorecen mayor aislamiento acústico al ruido exterior asegurando un buen confort en el interior de la vivienda.

CARPINTERÍA INTERIOR

La puerta de entrada a la vivienda será blindada, revestida con paneles en color, con cerradura de seguridad, pomo exterior cromado y mirilla.

Las puertas de paso en el interior de la vivienda serán lacadas en blanco con manillas de aluminio.

Los armarios son empotrados, modulares tipo monoblock, con puertas abatibles lacadas en blanco. Los armarios van forrados en el interior y equipados con barra de colgar y balda maletero.

TECHOS

La vivienda tendrá falso techo en las zonas de paso de instalaciones, vestíbulos, pasillos, cocina y baños. Se instalará un registro o un falso techo registrable para acceder a las instalaciones que así lo requieran. En el resto de las estancias de la vivienda, el techo

estará acabado en yeso para dotar a la vivienda de una mayor altura libre.

PAVIMENTOS

Los baños de la vivienda, así como la cocina y tendero, llevarán un pavimento de baldosa de gres cerámico de la marca Marazzi.

En salón, dormitorios y distribuidores se instalará un pavimento de tarima laminada. El rodapié será en DM lacado en color blanco a juego con la carpintería.

En terrazas se colocará baldosa cerámica apta para exterior.

Además, se utilizará aislamiento acústico anti impacto en la totalidad del suelo de la vivienda para reducir la transmisión de ruidos a las viviendas inferiores.

REVESTIMIENTOS y PINTURA

En los baños, las paredes estarán revestidas con baldosas cerámicas de la marca Marazzi combinadas con pintura plástica.

En cocina las paredes irán acabadas en pintura plástica excepto la zona entre la encimera y los muebles altos.

En el resto de la vivienda las paredes tienen un acabado de pintura plástica lisa. Los techos de la vivienda se acaban con pintura plástica lisa.

COCINA

La cocina se entrega amueblada con muebles bajos y altos de gran capacidad.

La encimera está realizada en material de cuarzo compacto de la marca Silestone, que ofrece una mayor durabilidad y resistencia al uso. En la zona de trabajo la pared irá revestida con el mismo material que la encimera.

El equipamiento de la cocina se completará con fregadero de acero inoxidable, campana extractora, placa de inducción, así como horno eléctrico y microondas integrado todos ellos de la marca Balay.

SANITARIOS Y GRIFERÍAS

En los baños se instalarán aparatos sanitarios de diseño actual acabado en esmalte color blanco de Jacob Delafon.

En baño principal se instalará un mueble con cajones y lavabo integrado. En baño secundario y aseos se instalará un lavabo suspendido que llevará un desagüe cromado.

En baño principal y secundario se instalan espejos.

En el baño principal se colocará plato de ducha de resina y en el secundario bañera de chapa de acero esmaltada.

Todas las griferías son de la marca Galindo tienen un acabado cromado y accionamiento monomando.

AGUA CALIENTE, FONTANERÍA Y CLIMATIZACIÓN

La producción de agua caliente sanitaria se realizará mediante termo eléctrico. Se instalarán paneles solares en la cubierta del edificio para favorecer el ahorro energético precalentando el agua sanitaria.

La instalación de fontanería se realizará convenientemente aislada para reducir las pérdidas de energía. Se colocarán llaves de corte en la entrada de la vivienda, en cada baño y cocina.

La climatización de la vivienda se compone de una red de conductos instalada en falso techo. Se instalarán rejillas de salida de aire en salón y dormitorios. El sistema se ha dimensionado para la instalación de climatización con bomba de calor. Se ha previsto colocar la máquina interior en uno de los baños y la unidad exterior ubicada en la cubierta del edificio. Se incluye la instalación de las máquinas.

ELECTRICIDAD Y TELECOMUNICACIONES

La instalación eléctrica de la vivienda cumplirá el Reglamento Electrotécnico de Baja Tensión dotando a la vivienda de circuitos independientes para cada uno de los circuitos de alumbrado, fuerza, climatización y electrodomésticos.

Se dotará a la vivienda de mecanismos con línea moderna y que garanticen el adecuado uso de la instalación de electricidad y luminarias. En las tipologías que dispongan de terraza se instalará una toma eléctrica apta para exterior y punto de luz.

En dormitorios, salón y cocina se instalarán toma de TV y de datos.

MEMORIA DE CALIDADES

Junto al cuadro eléctrico se colocará una caja de comunicaciones empotrada en la pared y que está especialmente diseñada para las instalaciones de telecomunicaciones.

Vídeo portero con cámara en acceso a la urbanización y portero electrónico en cada portal.

PORTALES, VESTÍBULOS Y ESCALERAS

El pavimento en portal, los vestíbulos y escaleras que dan acceso a las viviendas se realizarán combinando piedra natural y pavimento cerámico.

Los revestimientos se realizarán combinando pintura plástica y espejo decorativo.

Las luminarias son tipo LED para reducir el consumo eléctrico.

ASCENSORES

Se instalarán ascensores que dan acceso a cada planta del edificio, incluida la planta sótano.

El interior de la cabina irá acabada y decorada. Las puertas serán de acero inoxidable en planta baja y pintadas en el resto de las plantas.

Los ascensores cumplirán los requisitos de accesibilidad para personas de movilidad reducida.

ZONAS COMUNES INTERIOR

Dotadas de espacios ajardinados con riego automático, luminarias y mobiliario urbano.

Piscina para adultos con iluminación sumergida de uso exclusivo para la comunidad.

Piscina de chapoteo para niños.

Zona de juegos infantiles para los más pequeños.

GARAJE

El acceso al garaje cuenta con puerta automática motorizada y accionada mediante mando a distancia. La puerta estará dotada del dispositivo antiplastamiento que evite que peatones o vehículos puedan sufrir daños graves.

La extracción de humos en el garaje se realizará mediante una ventilación por conductos conectados a un sistema de detección de CO que accionará este sistema en caso necesario. Se instalarán detectores de incendios y alarma conectados a una central de incendios.

Para un futuro uso de vehículos eléctricos se ha previsto una preinstalación para que los propietarios puedan instalar sistemas de carga eléctrica de vehículos.

VIVIENDA DE 2 DORMITORIOS

PLANOS

TIPO

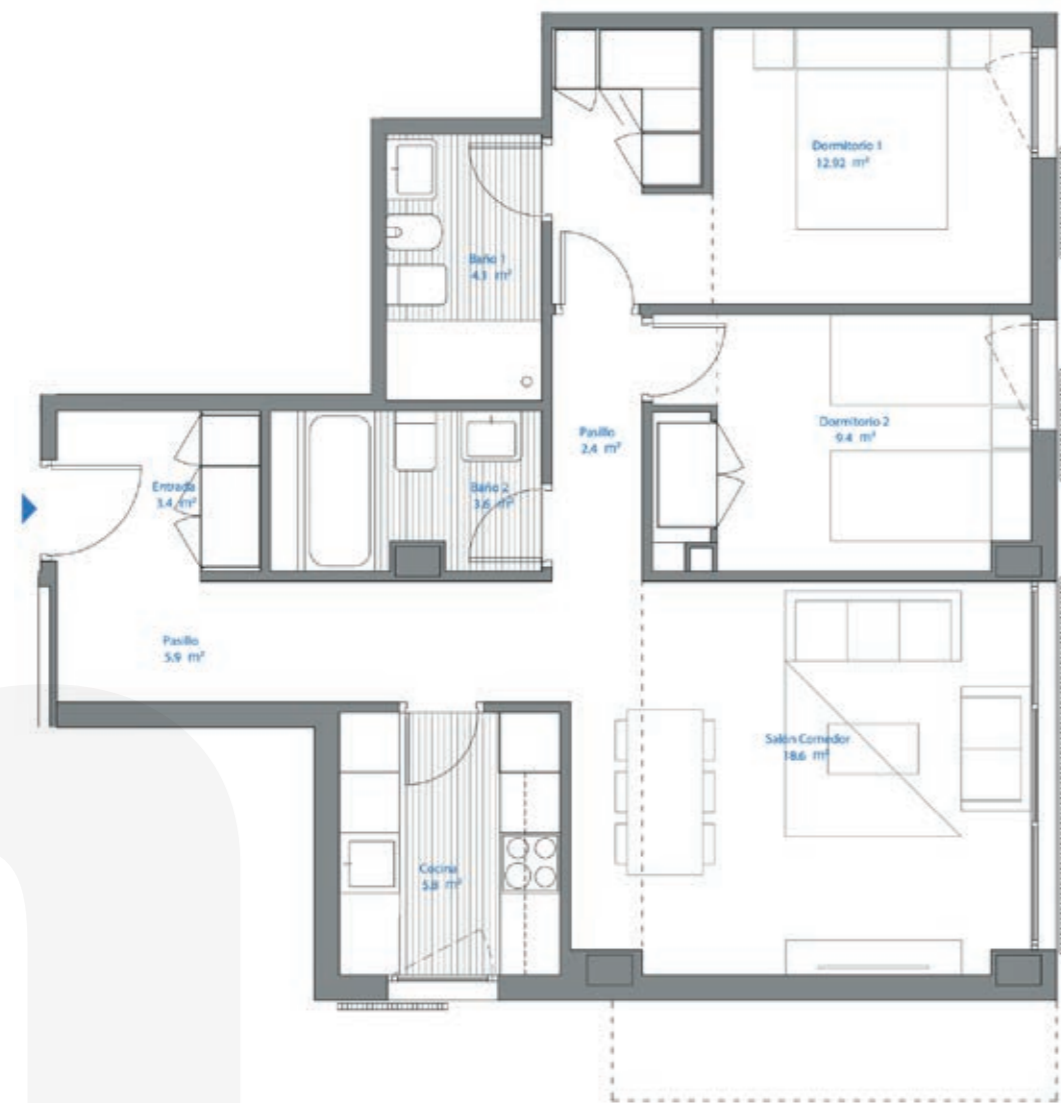

VIVIENDA DE 3 DORMITORIOS

PLANOS

TIPO

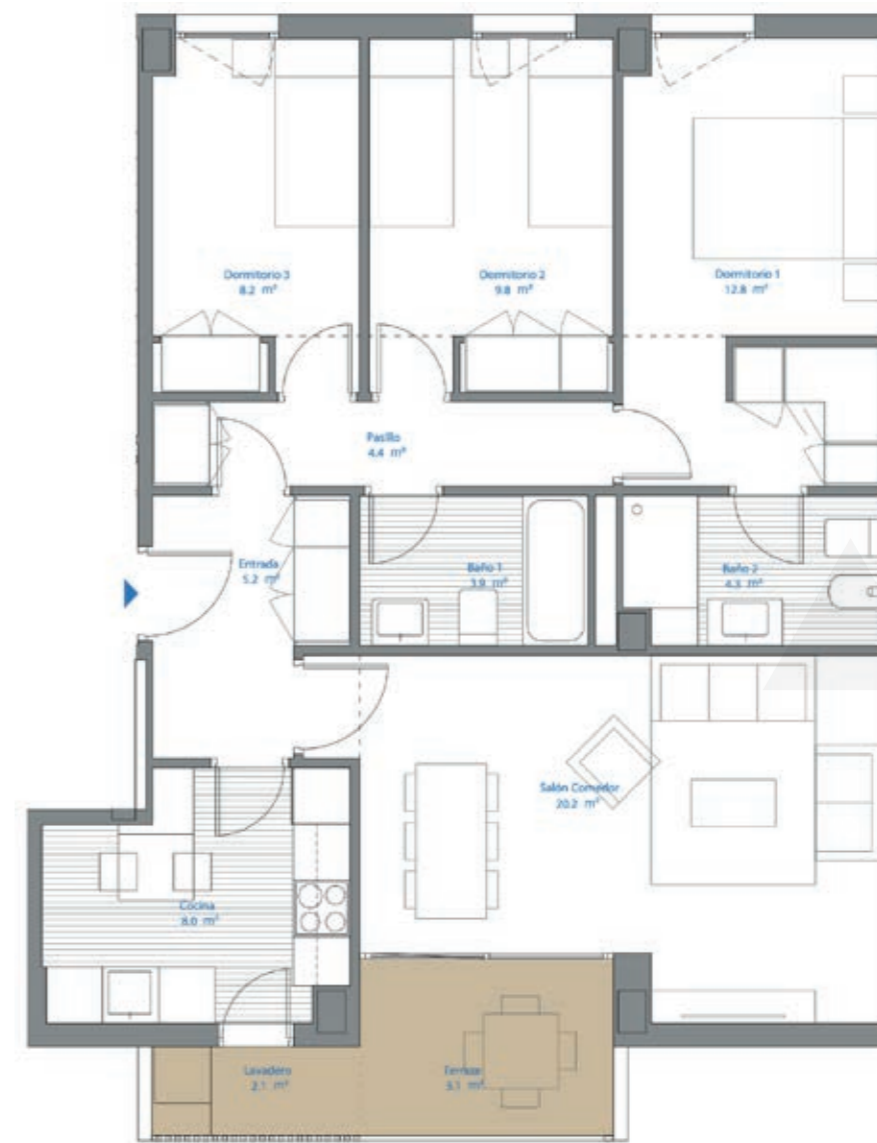

VIVIENDA DE 4 DORMITORIOS

PLANOS TIPO





habitat Jardines del Este

(Sevilla)

PUNTO DE VENTA:
Calle Birmania s/n
41020. Sevilla

900 100 420
habitatinmobiliaria.com

Habitat Inmobiliaria podrá realizar las modificaciones que estime necesarias por exigencias de orden técnico, comercial, jurídico o de disponibilidad, sin que en ningún caso supongan minoración de las calidades previstas. Las superficies detalladas son aproximadas. El equipamiento de la vivienda será el indicado en la memoria de calidades, no siendo objeto de entrega el mobiliario que ha sido representado a efectos meramente decorativos.