

CULMIA 2 Colors  
Mollet

Destino, tu hogar



CULMIA



Un camino que recorreremos juntos  
hacia el destino de tu hogar.

*Un camí que fem junts cap a la  
teva llar.*

**CULMIA**

## Índice/*índex*

La ubicación perfecta/*La ubicació perfecta* 4-5

Tu nuevo hogar/*La teva nova llar* 6-7

Calidad y confort/*Qualitat i confort* 8-11

Aspectos destacados/*Aspectes destacats* 12-15

Destino CULMIA/*Destinació CULMIA* 16-17

Quiénes somos/*Qui som* 18-19









## Tu nuevo hogar

La promoción consta de 2 edificios con un total de 46 viviendas con plazas de aparcamiento y trasteros. Viviendas de 1 a 4 dormitorios con acabados de primera calidad. La promoción ofrece plantas bajas con grandes jardines y la posibilidad de adquirir una segunda plaza de garaje.

Esta vivienda cuenta con acceso directo a los garajes, por ello en Culmia hacemos de tu comodidad nuestra prioridad.

## La teva nova llar

*La promoció consta de 2 edificis amb un total de 46 habitatges amb places d'aparcament i trasters. Habitatges d'1 a 4 habitacions amb acabats de primera qualitat. La promoció ofereix plantes baixes amb grans jardins i la possibilitat d'adquirir una segona plaça d'aparcament.*

*Aquest habitatge compte amb accés directe als garatges, per això en Culmia fem de la teva comoditat la nostra prioritat.*



6

7



8



## Calidad y confort

La luz natural inundará todas las estancias de tu hogar a través de los grandes ventanales. A la vez que el confort quedará asegurado gracias al doble acristalamiento tipo climalit que favorece el aislamiento, tanto térmico como acústico.

Las viviendas cuentan con pavimentos de gres porcelánico en baños y cocinas, gres antideslizante en terrazas y tarima flotante laminada en el resto de la vivienda.

9

## Qualitat i confort

*La llum natural inundarà totes les habitacions de la teva llar, a través de grans finestres. A més, el confort estarà assegurat gràcies al doble vidre tipus Climalit que afavoreix l'aïllament, tant tèrmic com acústic.*

*Els habitatges tenen paviments de gres porcellànic en banys i cuïnes, gres antilliscant en terrasses i tarima flotant laminada a la resta de l'habitatge.*

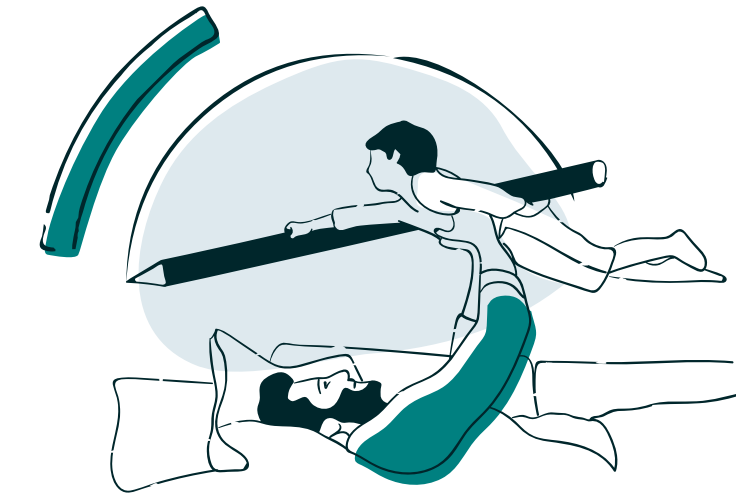





10

Las cocinas están estructuradas resaltando la gran capacidad de almacenamiento de la que disponen sus muebles. Están perfectamente equipadas -con microondas y horno empotrados-, y realizadas con materiales de gran calidad -como las encimeras tipo Silestone o los fregaderos de acero inoxidable-.

*Les cuines estan estructurades ressaltant-ne la gran capacitat d'emmagatzematge que tenen els mobles. Estan perfectament equipades -amb microones i forns encastats, i fetes amb materials de gran qualitat -com el taulell de cuina tipus Silestone i les aigüeres d'acer inoxidable-.*



11





12

## Aspectos destacados *Aspectes destacats*

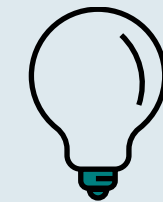
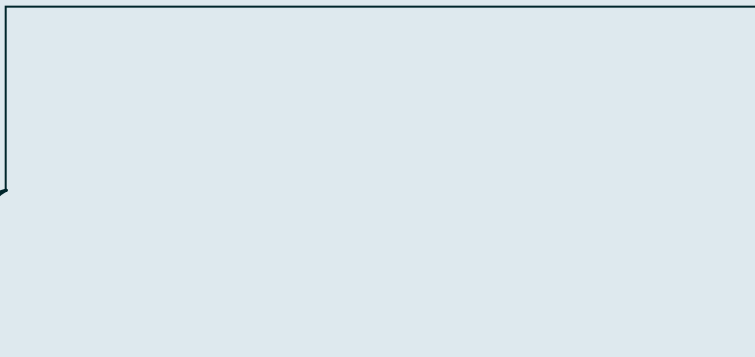

## Sostenibilidad energética

Cuando quieres disfrutar de tu hogar es necesario asegurarse de que el exterior no influya en tu bienestar. Por eso hemos dotado a estas viviendas de un aislamiento continuo de la fachada que envuelve al edificio, evitando así la pérdida o el incremento de temperatura en el interior.

Los edificios cuentan con paneles solares comunitarios para la producción de agua caliente sanitaria, reduciendo con ello el gasto y ayudando al medio ambiente. La caldera individual es mixta, de gas natural. El sistema de calefacción funciona mediante radiadores de aluminio y termostatos.

Nuestras viviendas presentan una Calificación Energética en proceso de tramitación.

La calidad, el diseño y el ahorro están asegurados en Culmia 2 Colors Mollet.

## Sostenibilidad energética

*Quan vols gaudir de la teva llar cal tenir la seguretat que l'exterior no influirà en el teu benestar. Per aquest motiu, aquestes habitatges tenen un aïllament continu que protegeix l'edifici, que evita la pèrdua i l'increment de temperatura a l'interior.*

*Els edificis disposen de panells solars comunitaris per a la producció d'aigua calenta sanitària, que ajuden a reduir la despesa i contribueixen al medi ambient. La caldera individual és mixta, de gas natural. El sistema de calefacció funciona mitjançant radiadors d'alumini i termòstats.*

*Els nostres habitatges presenten una Qualificació Energètica en procés de tramitació.*

*La qualitat, el disseny i l'estalvi estan garantits a Culmia 2 Colors Mollet.*



13



## Sistemas pasivos

Se aplica al edificio una configuración formal y soluciones constructivas para evitar al máximo la pérdida de calor en invierno y la entrada de calor en verano.

1. Orientación del edificio, con aperturas en la fachada para facilitar la entrada de luz natural a la vez que mejoran el control climático mediante aleros y persianas.
2. Ventilación natural a través de los ventanales de la vivienda, facilitando siempre la ventilación cruzada si es posible.
3. Carpintería de aluminio con rotura de puente térmico y doble acristalamiento.
4. Fachada con sistema constructivo de obra vista y SATE, que garantiza un mejor comportamiento térmico de la envolvente del edificio, así como aislamiento térmico y trasdosado interior de tabiquería de yeso laminado con lana de roca.

## Sistemes Passius

S'aplica a l'edifici una configuració formal i solucions constructives per evitar al màxim la pèrdua de calor a l'hivern i l'entrada de calor a l'estiu.

1. Orientació de l'edifici, amb obertures a la façana per a facilitar l'entrada de llum natural i millorar-ne el control climàtic a través d'alers i persianes.
2. Ventilació natural a través dels finestrals de l'habitatge, facilitant-ne sempre la ventilació creuada si és possible.
3. Fusteria d'alumini amb trencament de pont tèrmic i doble vidre.
4. Façana amb sistema constructiu d'obra vista i SATE, que garanteix un millor comportament tèrmic de l'envolvent de l'edifici, així com aïllament tèrmic i extradossat interior d'envans de guix laminat amb llana de roca.



## Sistemas activos

El edificio dispone de una instalación de elementos para producir la energía necesaria para conseguir la temperatura de confort, así como para producir el agua caliente sanitaria.

1. Producción de calefacción. En este proyecto se ha previsto:

- Un sistema de caldera mixta individual de gas natural para calefacción y apoyo a la producción de agua.

- Termostato en la estancia principal para regular la temperatura de demanda de la calefacción.

2. Ventilación: las viviendas disponen de un sistema mecánico de renovación higiénica de aire, mediante extracción del aire de baños y cocina hacia la cubierta.

3. Producción de agua caliente sanitaria: en este proyecto se ha previsto un sistema de paneles solares comunitarios para la producción de agua caliente sanitaria, que se verá reforzada por la caldera individual a gas.

## Sistemes Actius

L'edifici disposa d'una instal·lació d'elements per produir l'energia necessària per aconseguir la temperatura de confort, així com per produir l'aigua calenta sanitària.

1. Producció de calefacció. En aquest projecte s'ha previst:

- Un sistema de caldera mixta individual de gas natural per a calefacció i suport a la producció d'aigua.

- Termòstat a l'estança principal per a regular la temperatura de demanda de la calefacció.

2. Ventilació: els habitatges disposen d'un sistema mecànic de renovació higiènica d'aire, a través de l'extracció d'aire de banys i cuina cap a la coberta.

3. Per a la producció d'aigua calenta sanitària s'ha previst a l'edifici un sistema de panells solars comunitaris per a la producció d'aigua calenta sanitària, que es veurà reforçada per la caldera individual a gas.

14

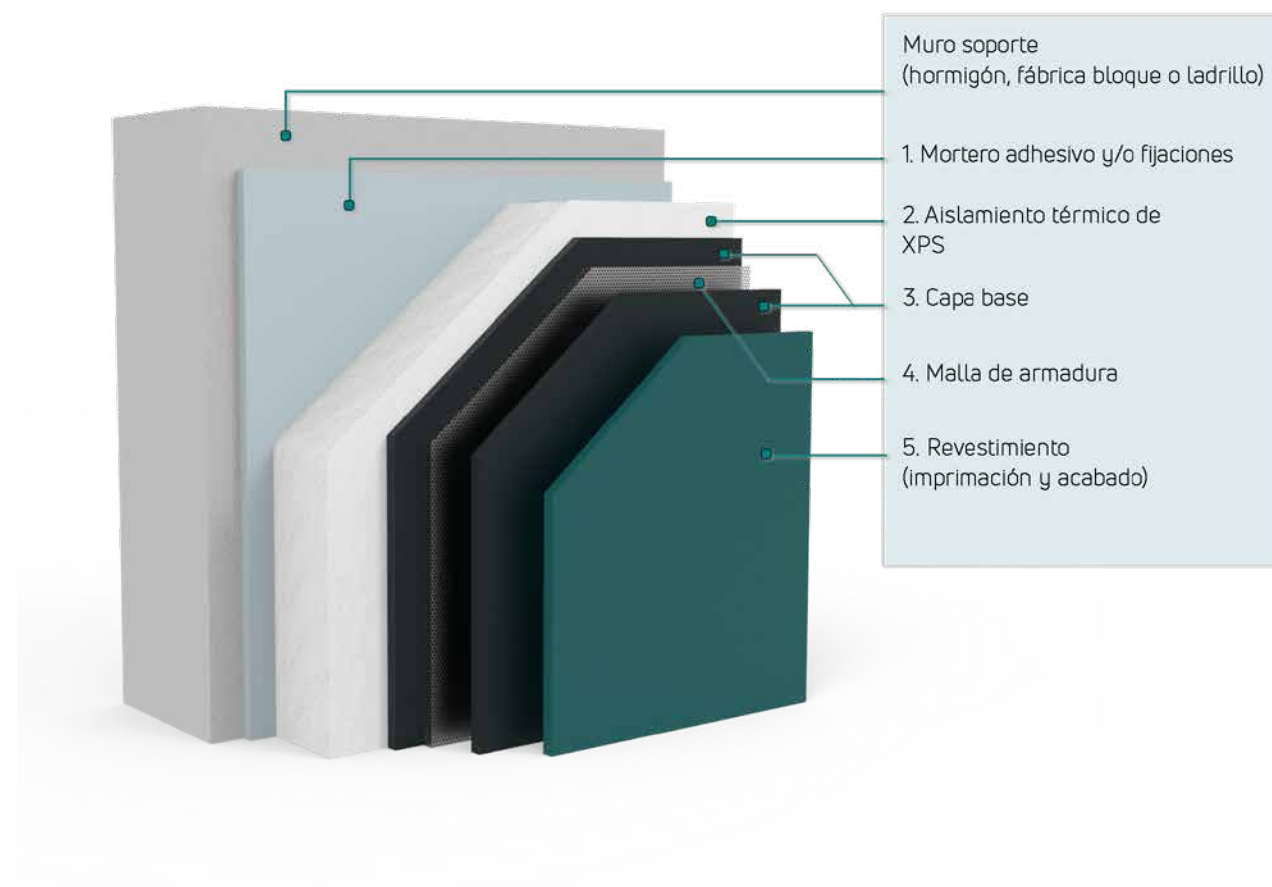

15





## Destino Culmia

La última parada del camino es tu hogar, y contigo queremos alcanzar la cima.

Hay viajes que no entienden de límites y hay historias como la nuestra que la podemos construir a medida. Las oportunidades empiezan aquí. Te invitamos a un hogar donde estar, crecer y ser feliz.

## Destinació Culmia

L'última parada del camí és la teva llar, i amb tu volem conquerir el cim.

Hi ha viatges que no entenen de límits i hi ha històries, com la nostra, que es poden fer a mida. Les oportunitats comencen aquí. Et convidem a una llar on poder estar, créixer i ser feliç.

## Destino Sostenible

Nuestro camino comienza aquí, este punto de partida es aquel que asegurará un presente y un futuro con nuestra sociedad. En este camino avanzamos juntos y por eso desde Culmia trabajamos para crear entornos respetuosos con el medioambiente.

## Destinació Sostenible

*El nostre camí comença aquí. Aquest punt de partida és el que t'assegurarà un present i un futur amb la nostra societat. En aquest camí avancem junts i, per aquest motiu, des de Culmia treballem per crear entorns respectuosos amb el medi ambient.*



## Destino Innovación

Podría ser la segunda parada de nuestra ruta. Somos una promotora que nace del cambio, que apuesta por lo distinto sin perder las características esenciales del que será tu hogar. Queremos romper con lo convencional y darle una oportunidad al cambio, pero te necesitamos para conseguirlo.

## Destinació Innovació

*Podria ser la segona parada de la nostra ruta. Som una promotora que neix del canvi, que aposta per allò diferent sense perdre les característiques essencials del que serà la teva llar. Volem trencar amb el que és convencional i donar una oportunitat al canvi, però et necessitem per aconseguir-ho.*



## Destino Experience

Vivir en una vivienda Culmia es tener un destino único donde empezar de cero una vida pensada para ti y los tuyos para que podáis vivir sin preocuparos por nada. Aquí damos luz a tu destino, un camino que si lo sigues con nosotros nos encargaremos de que sea hacia tu nuevo hogar.

## Destinació Experience

*Viure a una habitatge Culmia és tenir una destinació única on començar de zero, una vida pensada per a tu i els teus per a que pugueu viure sense preocupar-vos per res. Aquí donem llum al teu destí, un camí que si el segueixes amb nosaltres ens encarregarem que sigui cap a la teva nova llar.*





## Quiénes somos

Somos una de las promotoras inmobiliarias líderes en el segmento residencial prime en España. Desde 2013, hemos entregado más de 5.000 viviendas en todo el territorio nacional.

Basamos nuestra propuesta de valor en la capacidad de gestionar íntegramente todo el proceso productivo de un activo inmobiliario –desde la búsqueda de suelo hasta el diseño, la construcción y la comercialización–, y en la apuesta por el diseño, la innovación, la sostenibilidad–en especial, en el ámbito de la eficiencia energética–, y la capacidad de adaptarnos a las necesidades y nuevas demandas de nuestros clientes.

Actualmente, contamos con un equipo multidisciplinar y experimentado en el ámbito del real estate que integra alrededor de cien profesionales, y con una cartera en comercialización de más de 2.500 viviendas repartidas por toda España y una cartera de suelo altamente competitiva de más de 2,4 millones de m<sup>2</sup> edificables.

Culmia desarrolla un modelo diferenciador, basado en la innovación y la sostenibilidad –tanto en el proceso de construcción como en el producto final-. La eficiencia energética de sus viviendas se traduce a su vez en una mayor calidad de vida para el usuario sin incremento de gasto.



Conoce más sobre nosotros

*Coneix més sobre nosaltres*

## Qui som

*Som una de les promotores immobiliàries líders en el segment residencial prime a Espanya. Des de l'any 2013, hem entregat més de 5000 habitatges a tot el territori nacional.*

*Basem la nostra proposta de valor en la capacitat de gestionar íntegrament tot el procés productiu d'un actiu immobiliari - des de la cerca de sòl fins al disseny, la construcció i la comercialització-, i en l'aposta pel disseny, la innovació, la sostenibilitat -en especial, en l'àmbit de l'eficiència energètica-, i la capacitat d'adaptar-nos a les necessitats i noves demandes els nostres clients.*

*Actualment, comptem amb un equip multidisciplinar i experimentat en l'àmbit del real estate que integren uns cent professionals, i amb una cartera de comercialització de més de 2.500 habitatges repartits per tot Espanya i una cartera de sòl altament competitiva de més de 2,4 milions de m<sup>2</sup> edificables.*

*Culmia desenvolupa un model diferenciador, basat en la innovació i la sostenibilitat - tant en el procés de construcció com en el producte final. L'eficiència energètica dels seus habitatges es tradueix, a la vegada, en una millor qualitat de vida per a l'usuari sense incrementar la despesa.*

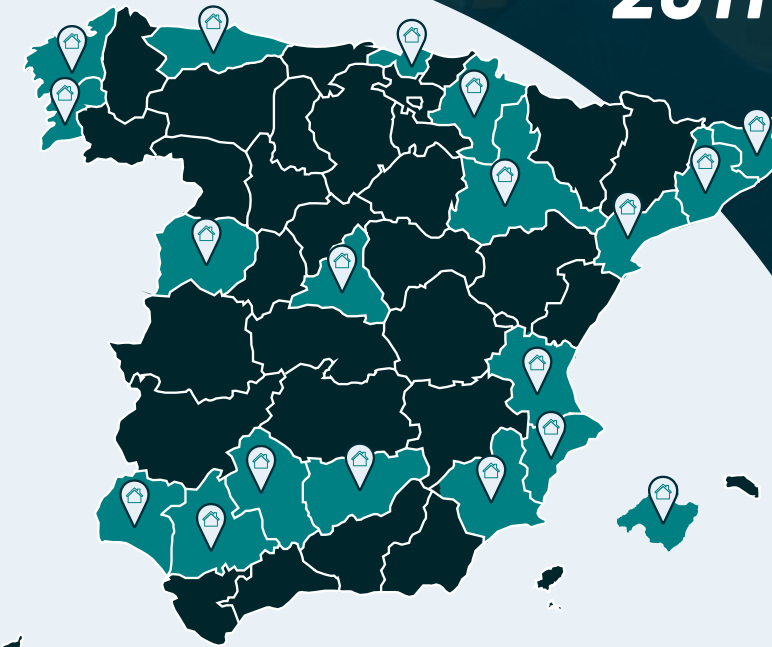

### 2011

Comienzo actividad de promoción inmobiliaria de Banco Sabadell.

*Inici activitat de promoció immobiliària de Banc Sabadell.*

## Tenemos una historia que contar

### Tenim una història per explicar

Primeras promociones residenciales desarrolladas por la promotora en Barcelona: Sancho de Ávila 15 (Sant Martí) y Mestre Nicolau (Sarrià-St Gervasi).

*Primeres promocions residencials desenvolupades per la promotora a Barcelona: Sancho de Àvila 15 (Sant Martí) i Mestre Nicolau (Sarrià-St Gervasi).*

A finales de 2018 se produce la separación de la actividad comercializadora de la promotora.

*A finals de 2018 es produeix la separació de l'activitat comercialitzadora de la promotora.*

### 2013

Consolidación de la estructura promotora de Banco Sabadell.

*Consolidació de l'estructura promotora de Banc Sabadell.*

### 2013

Inicio prestación de servicios promoción delegada.

*Inici prestació de serveis promoció delegada.*

### 2016

### 2018

SDIN residencial deja de formar parte del Banco Sabadell y pasa a llamarse CULMIA.

*SDIN residencial deixa de formar part del Banc Sabadell i es converteix en CULMIA.*

## CULMIA 2020

19



# CULMIA 2 Colors Mollet

Destino,  
tu hogar.

Carrer de l'Agricultura, 31  
08100 • Mollet del Vallès, Barcelona.

900 929 282

culmia.com



## CULMIA

La información gráfica contenida en este soporte es meramente orientativa, y no tiene carácter contractual, por lo que podrá ser modificada por el Promotor durante la ejecución de las obras por causas de índole técnico, jurídico, comercial o por la imposición de las administraciones públicas competentes. La indicada información no tiene carácter de oferta, ni valor precontractual, contractual o de garantía, y ni se considera una invitación para la compra o venta del inmueble. Asimismo, el mobiliario, la decoración y los elementos de ambientación son de carácter meramente ornamental y para fines estrictamente comerciales, no siendo objeto de contratación, prohibiéndose su uso para finalidad distinta a la indicada. Impuestos y gastos no incluidos en el precio. En cumplimiento de la Disposición Adicional Primera de Ley 38/1999, de 5 de noviembre, de Ordenación de la Edificación, en su redacción dada por la Ley 20/2015 de 14 de julio, las cantidades entregadas a cuenta del precio por los interesados se depositarán en una cuenta especial, con separación de cualquier otra clase de fondos pertenecientes al Promotor y, su devolución, junto con los intereses legales, se garantizarán mediante aval bancario. Consulta la certificación energética en [culmia.com](http://culmia.com)

La informació gràfica continguda en aquest suport és merament orientativa i no té caràcter contractual, de manera que podrà ser modificada pel promotor durant l'execució de les obres per motius tècnics, jurídics, comercials o per la imposició de les administracions públiques competents. Aquesta informació no té caràcter d'oferta, ni valor precontractual, contractual o de garantia i no es considera una invitació per a la compra o venda de l'immoble. Així mateix, el mobiliari, la decoració i els elements d'ambientació són de caràcter merament ornamental i tenen finalitats estrictament comercials, per tant, no són objecte de contractació i se'n prohibeix el seu ús per a qualsevol finalitat diferent a la indicada. Impostos i despeses no incloses en el preu. En compliment de la Disposició Adicional Primera de la Llei 38/1999, de 5 de novembre, d'Ordenació de l'Edificació, en la seva redacció donada per la Llei 20/2015 de 14 de juliol, els imports entregats a compte del preu pels interessats es dipositaran en un compte especial, amb separació de qualsevol altra classe de fons que pertanyin al promotor i, la seva devolució, juntament amb els interessos legals, es garantiran mitjançant aval bancari. Consulta la certificació energètica a [culmia.com](http://culmia.com)